

**PREFEITURA DA ÁGUA PRETA - GABINETE DO PREFEITO  
LEI MUNICIPAL N° 2022, DE 07 DE NOVEMBRO DE 2025.**



**Estima a RECEITA e fixa a DESPESA do Município para o exercício financeiro de 2026.**

**O PREFEITO DO MUNICÍPIO DA ÁGUA PRETA, ESTADO DE PERNAMBUCO** – O Excelentíssimo Sr. **ANTONIO MANOEL DA SILVA**, no uso de suas atribuições constitucionais e em conformidade com o que preceitua a Lei Orgânica do Município da Água Preta – PE, no uso de suas atribuições constantes nos artigo 48 e 60, sem prejuízo de outras disposições que regulem a matéria, faz saber que a Câmara Municipal **APROVOU** e o chefe do Executivo Municipal **SANCIONA** a presente Lei:

**CAPÍTULO I  
Seção Única  
Da Abrangência**

**Art. 1º** Esta Lei estima a Receita do Município para o exercício financeiro de 2026 e fixa a Despesa em igual importância, compreendendo, nos termos do art. 165 § 5º da Constituição Federal:

I - O orçamento fiscal, referente aos Poderes do Município, seus fundos, órgãos e entidades da Administração Pública Municipal direta e indireta;

II - O orçamento da seguridade social, abrangendo às entidades e órgãos da Administração direta e indireta, incluídos fundos, responsáveis pela saúde e assistência social.

**CAPÍTULO II  
DOS ORÇAMENTOS FISCAL E DA SEGURIDADE SOCIAL**

**Seção I  
Da Estimativa da Receita**

**Art. 2º** A receita orçamentária total é estimada em R\$ 180.000.000,00(Cento e oitenta milhões de reais) em:

I - Orçamento Fiscal: R\$ 131.877.000,00;

II - Orçamento da Seguridade Social no valor de R\$ 48.123.000,00, onde:

R\$ 14.000.000,00 compreende receitas da previdência social;

R\$ 29.830.000,00 compreende receitas de saúde;

R\$ 2.893.000,00 compreende receitas de assistência social.

**Art. 3º** As receitas orçadas serão realizadas mediante a arrecadação de tributos e demais receitas correntes e de capital, na forma da legislação vigente, conforme o disposto no Anexo 01, que integra e acompanha esta Lei, distribuída por categoria econômica e origem, bem como atendendo as disposições da Portaria Interministerial STN/SOF nº 05/2015, com o seguinte desdobramento:

**Tabela 1: RECEITA**

| Prefeitura Municipal de Água Preta |                                                        |                           |
|------------------------------------|--------------------------------------------------------|---------------------------|
| I -                                | RECEITAS CORRENTES                                     | <u>R\$ 165.473.000,00</u> |
| a)                                 | Receita de Impostos, Taxas e Contribuições de Melhoria | R\$ 6.259.024,00          |
| b)                                 | Receita de Contribuições                               | R\$ 6.770.000,00          |



|       |                                       |                           |
|-------|---------------------------------------|---------------------------|
| c)    | Receita Patrimonial                   | R\$ 1.277.000,00          |
| d)    | Receita de Serviços                   | R\$ 5.525.000,00          |
| e)    | Transferências Correntes              | R\$ 157.439.976,00        |
| f)    | Outras Receitas Correntes             | R\$ 3.139.000,00          |
| g)    | Total das Receitas Correntes          | <u>R\$ 20.000,00</u>      |
| h)    | (-) Deduções Legais de Receitas       | -R\$ 14.937.000,00        |
|       |                                       |                           |
| II -  | RECEITAS DE CAPITAL                   | <u>R\$ 6.312.000,00</u>   |
| a)    | Transferências de Capital             | R\$ 4.212.000,00          |
| b)    | Outras Receitas de Capital            | R\$ 2.100.000,00          |
|       |                                       |                           |
| III - | RECEITA INTRAORÇAMENTÁRIAS            | <u>R\$ 8.215.000,00</u>   |
| a)    | Receitas Correntes Intraorçamentárias | R\$ 8.215.000,00          |
|       |                                       |                           |
| IV -  | RECEITA TOTAL                         | <b>R\$ 180.000.000,00</b> |

**Art. 4º** As Receitas estimadas no orçamento serão arrecadadas na forma da legislação em vigor, de acordo com o desdobramento constante do Anexo 01.

## Seção II

### Da Fixação da Despesa

**Art. 5º** A Despesa Orçamentária total, no mesmo valor da Receita, é fixada por função, Poderes e Órgãos, em R\$ 180.000.000,00(Cento e oitenta milhões de reais) e desdobrada nos termos da Lei de Diretrizes Orçamentárias em:

I - Orçamento Fiscal: R\$ 107.554.976,00; e

II - Orçamento da Seguridade Social, no valor de R\$ 72.445.024,00 onde:

R\$ 44.290.000,00 compreende despesas com saúde;

R\$ 21.770.000,00 correspondente às despesas com previdência social;

R\$ 6.985.024,00 são despesas com assistência social.

**Parágrafo único - R\$ 24.332.024,00 das despesas fixadas nas alíneas “a”, “b” e “c” do inciso II deste artigo, serão custeadas com recursos do Orçamento Fiscal.**

## Seção III

### Da Distribuição da Despesa por Função, Órgãos e Categorias Econômicas

**Art. 6º** A Despesa Total, fixada por Funções, Sub-funções, Projetos, Atividades e Operações Especiais dos Poderes e Órgãos, está discriminada nos Anexos 06 a 09 desta Lei, consoante disposições da Lei Federal nº 4.320/64 e regulamentações específicas.

**Art. 7º** As categorias econômicas e despesas por grupos estão demonstradas de forma analítica, individualizada por órgão, no Anexo 02 e consolidadas no Resumo da Natureza da Despesa, conforme discriminação abaixo:



Tabela 2: DESPESA

| Prefeitura Municipal de Água Preta |                                        |                    |
|------------------------------------|----------------------------------------|--------------------|
| I -                                | DESPESAS CORRENTES                     | R\$ 155.759.914,00 |
| a)                                 | Pessoal e Encargos Sociais             | R\$ 92.209.722,00  |
| b)                                 | Juros e Encargos da Dívida             | R\$ 14.000,00      |
| c)                                 | Outras Despesas Correntes              | R\$ 63.536.192,00  |
| II -                               | DESPESAS DE CAPITAL                    | R\$ 14.567.886,00  |
| a)                                 | Investimentos                          | R\$ 13.309.666,00  |
| b)                                 | Inversões Financeiras                  | R\$ 150.000,00     |
| b)                                 | Amortização da Dívida                  | R\$ 1.108.220,00   |
| III -                              | DESPESAS INTRAORÇAMENTÁRIAS            | R\$ 9.672.200,00   |
| a)                                 | Despesas Correntes Intraorçamentárias  | R\$ 8.140.000,00   |
| b)                                 | Despesas de Capital Intraorçamentárias | R\$ -              |
| IV -                               | RESERVA DE CONTINGÊNCIA                | R\$ 1.532.200,00   |
| V -                                | TOTAL DA DESPESA                       | R\$ 180.000.000,00 |

#### Seção IV

#### Dos Créditos Adicionais Suplementares e Autorizações

**Art. 8º** Fica o Chefe do Poder Executivo autorizado a proceder, mediante decreto à abertura de créditos adicionais, utilizando-se dos recursos previstos no art. 43 da Lei Federal nº 4.320, de 17 de março de 1964, observadas as seguintes condições:

1 - para abertura de créditos suplementares:

à conta de recursos provenientes de anulação parcial ou total de dotações, em até 40% (quarenta por cento) da despesa fixada, para suprir insuficiência de dotações;

com recursos provenientes de *superávit* financeiro, até o limite do total apurado

em balanço patrimonial do exercício anterior;

utilizando recursos provenientes de excesso de arrecadação, até o limite do valor do excesso apurado, individualizado por fontes de recursos, observada a vinculação de que trata o art. 8º da Lei Complementar nº 101, de 4 de maio de 2000.

li - para a abertura de créditos suplementares utilizando recursos de emendas parlamentares estaduais ou federais, até o limite dos valores transferidos.

§ 1º Para abertura de créditos suplementares com recursos de anulação total ou parcial de dotações orçamentárias destinadas a suprir insuficiências de dotações relativas a pessoal, dívida pública, saúde, assistência social, educação, defesa civil, epidemias e catástrofes, não será onerado o limite autorizado pela alínea "a" do inciso I do *caput* deste artigo, para os créditos abertos até o referido limite.



§ 2º Para cumprimento do disposto no § 2º do art. 167 da Constituição Federal, os créditos especiais e extraordinários autorizados nos últimos quatro meses do exercício de 2025, reabertos no exercício de 2026, poderão ter a classificação orçamentária ajustada para compatibilizar com o orçamento vigente.

**Art. 9º** - Para efeito da execução orçamentária, a discriminação, o remanejamento e a inclusão dos elementos em cada grupo de despesa das atividades, projetos e operações especiais constantes da presente Lei e de créditos adicionais, serão efetuados mediante registro contábil diretamente no sistema informatizado de execução financeira do orçamento, independentemente de formalização legal específica.

**Art.10** - Os créditos suplementares referentes ao orçamento do Poder Legislativo obedecerão ao limite semelhante do estabelecido no art. 8º para as suplementações do Poder Executivo.

**Art.11** - A utilização de dotações com origem de recursos em convênios ou operações de crédito fica condicionada à celebração dos instrumentos.

#### **Seção V**

### **Da Autorização para Realizar Operações de Crédito**

**Art. 12** - Fica o Poder Executivo autorizado a:

I - Realizar operações de crédito por antecipação de receita nos termos do art. 38 da Lei Complementar nº 101/2000, obedecidas às normas do Banco Central do Brasil e Resoluções do Senado Federal, desde que as obrigações sejam pagas dentro do mesmo exercício de 2026.

II - Contratar e oferecer garantias a empréstimos voltados para a modernização administrativa e tributária, bem como a execução de programas de habitação e saneamento, respeitados os limites da Lei Complementar nº 101/2000, de Resoluções do Senado Federal e disposições da legislação pertinente.

### **CAPÍTULO III**

#### **Seção Única**

#### **Das Disposições Gerais**

**Art.13** - Na fixação dos valores das dotações para pessoal foram consideradas projeções para acréscimos de despesas destinadas a atender as disposições do §1º do art. 169 da Constituição Federal.

**Art.14** - O Chefe do Poder Executivo, no âmbito deste Poder, poderá adotar parâmetros para utilização das dotações, de forma a compatibilizar as despesas à efetiva realização das receitas e para garantir as metas de resultado estabelecidas na Lei de Diretrizes Orçamentárias para 2026, consoante legislação específica.

**Art. 15-** O Poder Executivo estabelecerá Programação Financeira, onde fixará as medidas necessárias a manter os dispêndios compatíveis com as receitas a fim de obter o equilíbrio financeiro.

**Art. 16** - O Poder Executivo divulgará, no prazo de 30 dias, após a publicação da Lei Orçamentária Anual, os quadros de detalhamento de despesa, por unidade orçamentária, de cada Órgão, Fundo e Entidade, dos Orçamentos Fiscais e da Seguridade Social, especificando para cada categoria de programação a fonte, a categoria econômica, o grupo de despesa, a modalidade de aplicação e o elemento despesa.

**Art. 17** - Fica o Poder Executivo autorizado a transferir recursos, a título de subvenções sociais, subvenções econômicas, contribuições e auxílios, às entidades privadas com ou sem fins lucrativos, amparadas por legislação municipal.

**Art. 18-** A presente Lei entra em vigor na data de sua publicação, contando-se seus efeitos a partir de 1º janeiro de 2026.

Gabinete do Prefeito, em 07 de novembro de 2025.

**ANTONIO MANOEL DA SILVA  
PREFEITO**



## SANÇÃO DE LEI MUNICIPAL

**O PREFEITO DO MUNICÍPIO DA ÁGUA PRETA, ESTADO DE PERNAMBUCO** – O Excelentíssimo Sr. **ANTONIO MANOEL DA SILVA**, no uso de suas atribuições constitucionais e em conformidade com o que preceitua a Lei Orgânica do Município da Água Preta – PE, no uso de suas atribuições constantes nos artigo 48 e 60, sem prejuízo de outras disposições que regulem a matéria, faz saber que a Câmara Municipal **APROVOU** e o chefe do Executivo Municipal **SANCIONA** a presente Lei tombada sob a nº 2022, de 07 de novembro de 2025.

**Estima a RECEITA e fixa a DESPESA do Município para o exercício financeiro de 2026.**

Gabinete do Prefeito do Município da Água Preta, Estado de Pernambuco, aos 07 (sete) dias do mês de novembro de 2025.

**ANTONIO MANOEL DA SILVA**  
**PREFEITO**

**Publicado por:**  
Maria Alesandra da Silva Lins  
**Código Identificador:**F496E7CA

**PREFEITURA MUNICIPAL DE AGUA PRETA**  
PRAÇA DOS TRÊS PODERES, S/N - CNPJ:10183929/0001-57

Orçamento Programa - Exercício de 2026

**EVOLUÇÃO DA RECEITA**

(Inc.III, Art.22º)

Página 1

Lei: 2022, Data: 07/11/2025



Documento Assinado Digitalmente por: ANTONIO MANOEL DA SILVA  
Acesse em: <https://eccc.tce.pe.gov.br/epp/validarDoc.seam> Código do documento: a47a19d8-856e-4a72-9626-979b117667b3

| Codigo      | Discriminação                         | Receita Arrecadada |                |                | Receita Prevista |                |
|-------------|---------------------------------------|--------------------|----------------|----------------|------------------|----------------|
|             |                                       | 2022               | 2023           | 2024           | 2025             | 2026           |
| 1000.00.0.0 | RECEITAS CORRENTES.                   |                    |                |                |                  |                |
| 1100.00.0.0 | IMPOSTOS, TAXAS E CONTRIBUIÇÕES DE ME | 2.294.861,81       | 2.744.014,69   | 4.470.570,42   | 4.400.000,00     | 6.259.024,00   |
| 1200.00.0.0 | CONTRIBUIÇÕES                         | 4.645.143,71       | 4.884.366,67   | 6.055.851,03   | 6.658.000,00     | 6.770.000,00   |
| 1300.00.0.0 | RECEITA PATRIMONIAL                   | 1.089.545,96       | 502.484,03     | 640.995,03     | 768.000,00       | 1.277.000,00   |
| 1600.00.0.0 | RECEITA DE SERVIÇOS                   | 3.165.622,31       | 3.517.813,53   | 3.300.200,11   | 4.380.000,00     | 5.525.000,00   |
| 1700.00.0.0 | TRANSFERÊNCIAS CORRENTES              | 102.640.110,69     | 104.642.204,78 | 127.871.105,65 | 133.647.000,00   | 157.439.976,00 |
| 1900.00.0.0 | OUTRAS RECEITAS CORRENTES             | 1.216.511,09       | 617.759,82     | 533.473,62     | 747.000,00       | 3.139.000,00   |
|             | Sub Total                             | 115.051.795,57     | 116.908.643,52 | 142.872.195,86 | 150.600.000,00   | 180.410.000,00 |
| 2000.00.0.0 | RECEITAS DE CAPITAL                   |                    |                |                |                  |                |
| 2200.00.0.0 | ALIENAÇÃO DE BENS                     |                    |                |                | 818.000,00       | 2.100.000,00   |
| 2400.00.0.0 | TRANSFERÊNCIAS DE CAPITAL             | 3.659.165,02       | 637.314,19     | 3.461.373,12   | 4.472.000,00     | 4.212.000,00   |
|             | Sub Total                             | 3.659.165,02       | 637.314,19     | 3.461.373,12   | 5.290.000,00     | 6.312.000,00   |
| 7000.00.0.0 | RECEITAS CORRENTES. (INTRA)           |                    |                |                |                  |                |
| 7200.00.0.0 | CONTRIBUIÇÕES (INTRA)                 | 5.326.696,18       | 6.238.317,02   | 6.942.529,49   | 7.396.200,00     | 8.195.000,00   |
| 7900.00.0.0 | OUTRAS RECEITAS CORRENTES – INTRA OF: |                    |                |                |                  | 20.000,00      |
|             | Sub Total                             | 5.326.696,18       | 6.238.317,02   | 6.942.529,49   | 7.396.200,00     | 8.215.000,00   |
| 8000.00.0.0 | RECEITAS DE CAPITAL                   |                    |                |                |                  |                |
|             | Sub Total                             | 0,00               | 0,00           | 0,00           | 0,00             | 0,00           |

**PREFEITURA MUNICIPAL DE AGUA PRETA**  
PRAÇA DOS TRÊS PODERES, S/N - CNPJ:10183929/0001-57

Orçamento Programa - Exercício de 2026

**EVOLUÇÃO DA RECEITA**

(Inc.III, Art.22º)

Página 2

Lei: 2022, Data: 07/11/2025



Documento Assinado Digitalmente por: ANTONIO MANOEL DA SILVA  
Acesse em: <https://ecefce.tce.pe.gov.br/epp/validarDoc.seam> Código do documento: a47a19d8-856e-4a72-9626-979b117667b3

| Codigo       | Discriminação           | Receita Arrecadada    |                       |                       | Receita Prevista      |                       |
|--------------|-------------------------|-----------------------|-----------------------|-----------------------|-----------------------|-----------------------|
|              |                         | 2022                  | 2023                  | 2024                  | 2025                  | 2026                  |
| 9000.00.0.0  | (R) DEDUCOES DA RECEITA |                       |                       |                       |                       |                       |
| 9500.00.0.0  | (R) DEDUÇÕES DO FUNDEB  | -10.210.714,12        | -10.386.496,70        | -13.167.402,75        | -13.286.200,00        | -14.937.000,00        |
| 9900.00.0.0  | (R) OUTRAS DEDUÇÕES     | 36.978.937,40         | 43.984.000,50         | 49.135.488,60         |                       |                       |
|              | Sub Total               | 26.768.223,28         | 33.597.503,80         | 35.968.085,85         | -13.286.200,00        | -14.937.000,00        |
| <b>TOTAL</b> |                         | <b>150.805.880,05</b> | <b>157.381.778,53</b> | <b>189.244.184,32</b> | <b>150.000.000,00</b> | <b>180.000.000,00</b> |

**PREFEITURA MUNICIPAL DE AGUA PRETA**

PRAÇA DOS TRÊS PODERES, S/N - CNPJ:10183929/0001-57



Orçamento Programa - Exercício de 2026

Quadro 10

**EVOLUÇÃO DA DESPESA**

(Inc. III, Art. 22)

Lei: 2022, Data: 07/11/2025

| Codigo                         | Discriminação              | DESPESA               |                       |                       |
|--------------------------------|----------------------------|-----------------------|-----------------------|-----------------------|
|                                |                            | Realizada 2024        | Fixada 2025           | Prevista 2026         |
| <b>DESPESAS CORRENTES</b>      |                            |                       |                       |                       |
| 3 1                            | PESSOAL E ENCARGOS SOCIAIS | 81.315.657,41         | 82.218.000,00         | 100.349.722,00        |
| 3 2                            | JUROS E ENCARGOS DA DÍVIDA |                       | 14.000,00             | 14.000,00             |
| 3 3                            | OUTRAS DESPESAS CORRENTES  | 51.678.813,06         | 52.865.000,00         | 63.536.192,00         |
|                                | Sub Total                  | 132.994.470,47        | 135.097.000,00        | 163.899.914,00        |
| <b>DESPESAS DE CAPITAL</b>     |                            |                       |                       |                       |
| 4 4                            | INVESTIMENTOS              | 3.925.550,02          | 13.038.000,00         | 13.309.666,00         |
| 4 5                            | INVERSÕES FINANCEIRAS      |                       | 150.000,00            | 150.000,00            |
| 4 6                            | AMORTIZAÇÃO DA DÍVIDA      | 756.891,34            | 845.000,00            | 1.108.220,00          |
|                                | Sub Total                  | 4.682.441,36          | 14.033.000,00         | 14.567.886,00         |
| <b>RESERVA DE CONTINGÊNCIA</b> |                            |                       |                       |                       |
| 9 9                            | RESERVA DE CONTINGÊNCIA    |                       | 870.000,00            | 1.532.200,00          |
|                                | Sub Total                  | 0,00                  | 870.000,00            | 1.532.200,00          |
|                                | <b>TOTAL</b>               | <b>137.676.911,83</b> | <b>150.000.000,00</b> | <b>180.000.000,00</b> |

Documento Assinado Digitalmente por: ANTONIO MANOEL DA SILVA  
Acesse em: <https://etce.ice.pe.gov.br/epp/validaDoc.seam> Código do documento: a47a19d8-856e-4a72-9626-979b117b67b3

**PREFEITURA MUNICIPAL DE AGUA PRETA**  
PRAÇA DOS TRÊS PODERES, S/N - CNPJ:10183929/0001-57

Orçamento Programa - Exercício de 2026

**LEGISLAÇÃO DA RECEITA**

(Inc. III, § 1º, Art.2º)

Quadro 11

Página 1

Lei: 2022, Data: 07/11/2025

| Codigo         | Discriminação                                            | Legislacao                                              |
|----------------|----------------------------------------------------------|---------------------------------------------------------|
| 1000.00.0.0.00 | RECEITAS CORRENTES.                                      |                                                         |
| 1100.00.0.0.00 | IMPOSTOS, TAXAS E CONTRIBUIÇÕES DE MELHORIA              |                                                         |
| 1110.00.0.0.00 | IMPOSTOS                                                 |                                                         |
| 1112.00.0.0.00 | IMPOSTOS SOBRE O PATRIMÔNIO                              |                                                         |
| 1112.50.0.0.00 | IMPOSTO SOBRE A PROPRIEDADE PREDIAL E TERRITORIAL URBANA |                                                         |
| 1112.50.0.1.00 | IPTU - PRINCIPAL                                         |                                                         |
| 1112.50.0.1.01 | IMPOSTO PREDIAL                                          | Art. 156 Inciso I da CF, Código Tributário do Município |
| 1112.50.0.1.02 | IMPOSTO TERRITORIAL URBANO                               | Art. 156 Inciso I da CF, Código Tributário do Município |
| 1112.50.0.2.00 | IPTU - MULTAS E JUROS                                    |                                                         |
| 1112.50.0.2.01 | IPTU-MULTAS E JUROS                                      | Art. 156 Inciso I da CF, Código Tributário do Município |
| 1112.50.0.3.00 | IPTU - DIVIDA ATIVA                                      |                                                         |
| 1112.50.0.3.01 | IPTU - DÍVIDA ATIVA                                      | Art. 156 Inciso I da CF, Código Tributário do Município |
| 1112.50.0.4.00 | IPTU- DIVIDA ATIVA MULTAS JUROS                          |                                                         |
| 1112.50.0.4.01 | IPTU-DIVIDA ATIVA MULTAS E JUROS                         | Art. 156 Inciso I da CF, Código Tributário do Município |
| 1112.53.0.0.00 | ITBI-"INTER VIVOS"                                       |                                                         |
| 1112.53.0.1.00 | ITBI-"INTER VIVOS"-PRINCIPAL                             |                                                         |
| 1112.53.0.1.01 | ITBI - PRINCIPAL                                         | Art. 156 Inciso I da CF, Código Tributário do Município |
| 1112.53.0.2.00 | ITBI-"INTER VIVOS"-MULTAS E JUROS                        |                                                         |
| 1112.53.0.2.01 | ITBI-MULTAS E JUROS                                      | Art. 156 Inciso I da CF, Código Tributário do Município |
| 1112.53.0.3.00 | ITBI-"INTER VIVOS"- DIVIDA ATIVA                         |                                                         |
| 1112.53.0.3.01 | ITBI - DIVIDA ATIVA                                      | Art. 156 Inciso I da CF, Código Tributário do Município |
| 1112.53.0.4.00 | ITBI-"INTER VIVOS"-DIVIDA ATIVA MULTAS JUROS             |                                                         |
| 1112.53.0.4.01 | ITBI- DIVIDA ATIVA MULTAS E JUROS                        | Art. 156 Inciso I da CF, Código Tributário do Município |
| 1113.00.0.0.00 | IMPOSTOS SOBRE A RENDA E PROVENTOS DE QUALQUER NATUREZA  |                                                         |
| 1113.03.0.0.00 | IMPOSTO SOBRE A RENDA - RETIDO NA FONTE                  |                                                         |
| 1113.03.1.0.00 | IMPOSTO SOBRE A RENDA - RETIDO NA FONTE - TRABALHO       |                                                         |
| 1113.03.1.1.00 | IRRF-TRABALHO-PRINCIPAL                                  |                                                         |
| 1113.03.1.1.01 | IRRF - TRABALHO - PRINCIPAL                              | Art. 158, Inciso I da Consituição Federal               |



Documento Assinado Digitalmente por: ANTONIO MANOEL DA SILVA  
Acesse em: <https://eccc.tce.pe.gov.br/epp/validarDoc.seam> Código do documento: a47a19d8-856e-4a72-9626-979b117b67b3

**PREFEITURA MUNICIPAL DE AGUA PRETA**  
PRAÇA DOS TRÊS PODERES, S/N - CNPJ:10183929/0001-57

Orçamento Programa - Exercício de 2026

**LEGISLAÇÃO DA RECEITA**  
(Inc. III, § 1º, Art.2º)

Quadro 11

Página 2

Lei: 2022, Data: 07/11/2025

| Codigo         | Discriminação                                                | Legislacao                                                |
|----------------|--------------------------------------------------------------|-----------------------------------------------------------|
| 1113.03.4.0.00 | IRRF- OUTROS RENDIMENTOS                                     |                                                           |
| 1113.03.4.1.00 | IRRF- OUTROS RENDIMENTOS-PRINCIPAL                           |                                                           |
| 1113.03.4.1.02 | IRRF - PESSOA FISICA                                         | Art. 158, Inciso I da Consituição Federal                 |
| 1113.03.4.1.03 | IRRF - PESSOA JURIDICA                                       | Art. 158, Inciso I da Consituição Federal                 |
| 1114.00.0.0.00 | IMPOSTO PRODUÇÃO CIRCULAÇÃO MERCADORIAS SERVIÇOS             |                                                           |
| 1114.51.0.0.00 | IMPOSTOS SOBRE SERVIÇOS                                      |                                                           |
| 1114.51.1.0.00 | IMPOSTO SOBRE SERVIÇOS DE QUALQUER NATUREZA - ISSQN          |                                                           |
| 1114.51.1.1.00 | ISSQN - PRINCIPAL                                            |                                                           |
| 1114.51.1.1.01 | IMPOSTO SOBRE SERVIÇOS DE QUALQUER NATUREZA.ISSQN - PRINCIPA | Art. 156 Inciso III da CF, Código Tributário do Município |
| 1114.51.1.1.02 | SIMPLES NACIONAL                                             | Art. 156 Inciso III da CF, Código Tributário do Município |
| 1114.51.1.2.00 | ISSQN -MULTAS E JUROS                                        |                                                           |
| 1114.51.1.2.01 | ISS MULTAS E JUROS                                           | Art. 156 Inciso III da CF, Código Tributário do Município |
| 1114.51.1.3.00 | ISSQN - DIVIDA ATIVA                                         |                                                           |
| 1114.51.1.3.01 | ISS- DIVIDA ATIVA                                            | Art. 156 Inciso III da CF, Código Tributário do Município |
| 1114.51.1.4.00 | ISSQN -DIVIDA ATIVA MULTAS JUROS                             |                                                           |
| 1114.51.1.4.01 | ISS- DIVIDA ATIVA MULTAS E JUROS                             | Art. 156 Inciso III da CF, Código Tributário do Município |
| 1120.00.0.0.00 | TAXAS                                                        |                                                           |
| 1121.00.0.0.00 | TAXAS PELO EXERCÍCIO DO PODER DE POLÍCIA                     |                                                           |
| 1121.01.0.0.00 | TAXAS DE INSPEÇÃO, CONTROLE E FISCALIZAÇÃO                   |                                                           |
| 1121.01.0.1.00 | TAXAS DE INSPEÇÃO, CONTROLE E FISCALIZAÇÃO - PRINCIPAL       |                                                           |
| 1121.01.0.1.01 | TAXA DE SERVIÇOS ADMINISTRATIVOS                             | Código Tributário do Município                            |
| 1121.01.0.1.02 | TAXA DE LICENÇA PARA FUNCIONAMENTO DE ESTABELECIMENTO        | Código Tributário do Município                            |
| 1121.01.0.1.03 | TAXA DE PUBLICIDADE COMERCIAL                                | Código Tributário do Município                            |
| 1121.01.0.1.04 | TAXAS DE APREENSÃO E DEPÓSITO                                | Código Tributário do Município                            |
| 1121.01.0.1.05 | TAXA DE FUNCIO DE ESTABELECIMENTOS EM HORÁRIOS ESPECIAL      | Código Tributário do Município                            |
| 1121.01.0.1.06 | TAXA DE LICENÇA PARA EXCEÇÃO DE OBRAS                        | Código Tributário do Município                            |
| 1121.01.0.1.07 | TAXA DE AUTORIZAÇÃO DE FUNCIONAMENTO DE TRANSPORTE           | Código Tributário do Município                            |



**PREFEITURA MUNICIPAL DE AGUA PRETA**  
PRAÇA DOS TRÊS PODERES, S/N - CNPJ:10183929/0001-57

Orçamento Programa - Exercício de 2026

**LEGISLAÇÃO DA RECEITA**  
(Inc. III, § 1º, Art.2º)

Quadro 11

Página 3

Lei: 2022, Data: 07/11/2025

| Codigo         | Discriminação                                               | Legislacao                     |
|----------------|-------------------------------------------------------------|--------------------------------|
| 1121.01.0.1.08 | TAXA DE UTILIZAÇÃO DE ÁREA DE DOMÍNIO PÚBLICO               | Código Tributário do Município |
| 1121.01.0.1.09 | TAXA DE APROVAÇÃO DO PROJETO DE CONSTRUÇÃO CIVIL            | Código Tributário do Município |
| 1121.01.0.1.10 | TAXA DE APREENSÃO, DEPÓSITO OU LIBERAÇÃO DE ANIMAIS         | Código Tributário do Município |
| 1121.01.0.1.11 | OUTRAS TAXAS INSO. CONTR.FISCAL-PRINCIPAL                   | Código Tributário do Município |
| 1121.01.0.1.12 | OUTRAS TAXAS PELO PODER DE POLÍCIA                          | Código Tributário do Município |
| 1121.01.0.2.00 | TAXAS DE INSPEÇÃO, CONTROLE E FISCALIZAÇÃO - MULTAS E JUROS |                                |
| 1121.01.0.2.01 | OUTRAS TAXAS INSP. CONTR.FISC.-OUTRAS-MULTAS E JUROS        | Código Tributário do Município |
| 1121.01.0.3.00 | TAXAS DE INSPEÇÃO, CONTROLE E FISCALIZAÇÃO - DÍVIDA ATIVA   |                                |
| 1121.01.0.3.01 | OUTRAS TAXAS INSP.CONTR.FISC.-DÍVIDA ATIVA                  | Código Tributário do Município |
| 1121.01.0.4.00 | TAXAS DE INSPEÇÃO, CONTROLE E FISCALIZAÇÃO -D/A M/JUROS     |                                |
| 1121.01.0.4.01 | OUTRAS TAXAS INSP.CONTR.FISC.DIVIDA ATIVA MULTAS E JUROS    | Código Tributário do Município |
| 1121.50.0.0.00 | TAXA DE FISCALIZAÇÃO DE VIGILÂNCIA SANITÁRIA                |                                |
| 1121.50.0.1.00 | TAXA DE FISCALIZAÇÃO DE VIGILÂNCIA SANITÁRIA - PRINCIPAL    |                                |
| 1121.50.0.1.01 | TAXA FISCAL. VIGILÂNCIA SANITÁRIA- PRINCIPAL                | Código Tributário do Município |
| 1122.00.0.0.00 | TAXAS PELA PRESTAÇÃO DE SERVIÇOS                            |                                |
| 1122.01.0.0.00 | TAXAS PELA PRESTAÇÃO DE SERVIÇOS EM GERAL                   |                                |
| 1122.01.0.1.00 | TAXAS PELA PRESTAÇÃO DE SERVIÇOS EM GERAL - PRINCIPAL       |                                |
| 1122.01.0.1.01 | TAXA CEMITÉRIO                                              | Código Tributário do Município |
| 1122.01.0.1.02 | TAXA DE LIMPEZA PÚBLICA                                     | Código Tributário do Município |
| 1122.01.0.1.03 | TAXAS PELA PRESTAÇÃO DE SERVIÇOS - PRINCIPAL- PREFEITURA    | Código Tributário do Município |
| 1122.01.0.2.00 | TAXAS PELA PRESTAÇÃO DE SERVIÇOS EM GERAL - MULTAS E JUROS  |                                |
| 1122.01.0.2.01 | OUTRAS TAXAS PELA PRESTAÇÃO DE SERVIÇOS - MULTAS E JUROS    | Código Tributário do Município |
| 1122.01.0.3.00 | TAXAS PELA PRESTAÇÃO DE SERVIÇOS EM GERAL - DÍVIDA ATIVA    |                                |
| 1122.01.0.3.01 | OUTRAS TAXAS PELA PRESTAÇÃO DE SERVIÇOS - DÍVIDA ATIVA      | Código Tributário do Município |
| 1122.01.0.4.00 | TAXAS PELA PRESTAÇÃO DE SERVIÇOS EM GERAL - D.ATIVA M/JUROS |                                |
| 1122.01.0.4.01 | OUTRAS TAXAS PELA PREST. SERV.DIV.ATIVA-MULTAS E JUROS      | Código Tributário do Município |
|                | CONTRIBUIÇÕES                                               |                                |



**PREFEITURA MUNICIPAL DE AGUA PRETA**  
PRAÇA DOS TRÊS PODERES, S/N - CNPJ:10183929/0001-57

Orçamento Programa - Exercício de 2026

**LEGISLAÇÃO DA RECEITA**  
(Inc. III, § 1º, Art.2º)

Quadro 11

Página 4

Lei: 2022, Data: 07/11/2025

| Codigo         | Discriminação                                                | Legislacao                         |
|----------------|--------------------------------------------------------------|------------------------------------|
| 1200.00.0.0.00 |                                                              |                                    |
| 1210.00.0.0.00 | CONTRIBUIÇÕES SOCIAIS                                        |                                    |
| 1215.00.0.0.00 | CONTRIBUIÇÕES PARA RPPS                                      |                                    |
| 1215.01.0.0.00 | CONTRIBUIÇÃO DO SERVIDOR CIVIL                               |                                    |
| 1215.01.1.0.00 | CONTRIB.SERVIDOR CIVIL ATIVO                                 |                                    |
| 1215.01.1.1.00 | CONTRIB.SERVIDOR CIVIL ATIVO-PRINCIPAL                       |                                    |
| 1215.01.1.1.01 | CONTRIBUIÇÃO SERVIDOR- PREFEITURA MUNICIPAL                  | Legislação Especifica              |
| 1215.01.1.1.02 | CONTRIBUIÇÃO SERVIDOR- FUNDO MUNICIPAL DE SAÚDE              | Legislação Especifica              |
| 1215.01.1.1.03 | CONTRIBUIÇÃO SERVIDOR - FUNDO MUNICIPAL DE AÇÃO SOCIAL       | Legislação Especifica              |
| 1215.01.1.1.04 | CONTRIBUIÇÃO SERVIDOR - CÂMARA MUNICIPAL                     | Legislação Especifica              |
| 1215.01.1.1.06 | CONTRIBUIÇÃO SERVIDOR - SAAE                                 | Legislação Especifica              |
| 1215.01.1.1.07 | CONTRIBUIÇÃO SERVIDOR- FUNDO DE EDUCAÇÃO                     | Legislação Especifica              |
| 1215.01.1.1.09 | CONTRIBUIÇÃO SERVIDOR - CEDIDO                               | Legislação Especifica              |
| 1215.01.1.1.10 | CONTRIBUIÇÃO DO SERVIDOR CIVIL ATIVO - RPPS                  | Legislação Especifica              |
| 1215.01.2.0.00 | CONTRIBUIÇÃO DO SERVIDOR CIVIL INATIVO                       |                                    |
| 1215.01.2.1.00 | CONTRIB.SERVIDOR CIVIL INATIVO-PRINCIPAL                     |                                    |
| 1215.01.2.1.01 | CONTRIBUIÇÃO DO SERVIDOR CIVIL INATIVO - RPPS                | Legislação Especifica              |
| 1215.01.3.0.00 | CONTRIBUIÇÃO DO SERVIDOR CIVIL – PENSIONISTAS                |                                    |
| 1215.01.3.1.00 | CONTRIB.SERVIDOR CIVIL-PENSIONISTAS-PRINCIPAL                |                                    |
| 1215.01.3.1.01 | CONTRIBUIÇÃO DO SERVIDOR CIVIL - PENSIONISTAS RPPS           | Legislação Especifica              |
| 1240.00.0.0.00 | CONTRIBUIÇÃO PARA O CUSTEIO DO SERVIÇO DE ILUMINAÇÃO PÚBLICA |                                    |
| 1241.00.0.0.00 | CONTRIBUIÇÃO PARA O CUSTEIO DO SERVIÇO DE ILUMINAÇÃO PÚBLICA |                                    |
| 1241.50.0.0.00 | CONTRIBUIÇÃO PARA O CUSTEIO DO SERVIÇO DE ILUMINAÇÃO PÚBLICA |                                    |
| 1241.50.0.1.00 | CONTRIB.SERV.ILUMINAÇÃO PÚBLICA-PRINCIPAL                    |                                    |
| 1241.50.0.1.01 | CONTRIBUIÇÃO CUSTEIO SERVIÇO ILUMINAÇÃO PÚBLICA - PRINCIPAL  | Art. 149-A da Constituição Federal |
| 1300.00.0.0.00 | RECEITA PATRIMONIAL                                          |                                    |
| 1320.00.0.0.00 | VALORES MOBILIÁRIOS                                          |                                    |
| 1321.00.0.0.00 | JUROS E CORREÇÕES MONETÁRIAS                                 |                                    |



**PREFEITURA MUNICIPAL DE AGUA PRETA**  
PRAÇA DOS TRÊS PODERES, S/N - CNPJ:10183929/0001-57

Orçamento Programa - Exercício de 2026

**LEGISLAÇÃO DA RECEITA**  
(Inc. III, § 1º, Art.2º)

Quadro 11

Página 5

Lei: 2022, Data: 07/11/2025

| Codigo         | Discriminação                                                | Legislacao                                            |
|----------------|--------------------------------------------------------------|-------------------------------------------------------|
| 1321.01.0.0.00 | REMUNERAÇÃO DE DEPÓSITOS BANCÁRIOS                           |                                                       |
| 1321.01.0.1.00 | REMUNERAÇÃO DE DEPÓSITOS BANCÁRIOS - PRINCIPAL               |                                                       |
| 1321.01.0.1.01 | RECEITA DE REMUNERAÇÃO DE DEPÓSITO BANCÁRIO - FME            | Legislação Específica                                 |
| 1321.01.0.1.09 | RECEITA DE REM. DEP. BANCÁRIOS - FNAS (VINCULADO)            | Legislação Específica                                 |
| 1321.01.0.1.11 | REMUNERAÇÃO DE DEPÓSITOS BANCÁRIOS - RPPS - AGUAPREV         | Legislação Específica                                 |
| 1321.01.0.1.12 | REC. REM. DEP. BANC. REC. VINC - FUNDEB                      | Legislação Específica                                 |
| 1321.01.0.1.13 | REMUNERAÇÃO DE DEPÓSITOS BANCÁRIOS - SAÚDE RECURSO VINCULADO | Legislação Específica                                 |
| 1321.01.0.1.15 | REMUNERAÇÃO DE OUTROS DEP. RECURSOS NÃO VINCULADO-FMS        | Legislação Específica                                 |
| 1321.01.0.1.17 | REC.REM.DEP.BANC.REC.VINC.-OUTROS                            | Legislação Específica                                 |
| 1321.01.0.1.18 | REMUNERAÇÃO DE OUTROS DEPÓSITOS RECURSOS NÃO VINCULADOS      | Legislação Específica                                 |
| 1321.01.0.1.19 | REMUNERAÇÃO DE OUTROS DEP. RECURSOS NÃO VINCULADOS - SAAE    | Legislação Específica                                 |
| 1321.01.0.1.20 | RECEITA DE REM. DEP. BANCÁRIOS-FNAS - NÃO VINCULADO          | Legislação Específica                                 |
| 1321.01.0.1.21 | REMUNERAÇÃO DE DEPÓSITOS BANCÁRIOS - FUNDECA                 | Legislação Específica                                 |
| 1321.01.0.1.22 | REMUNERAÇÃO DE DEPÓSITOS BANCÁRIOS - PRINCIPAL - FEM         | Legislação Específica                                 |
| 1600.00.0.0.00 | RECEITA DE SERVIÇOS                                          |                                                       |
| 1610.00.0.0.00 | SERVIÇOS ADMINISTRATIVOS E COMERCIAIS GERAIS                 |                                                       |
| 1611.00.0.0.00 | SERVIÇOS ADMINISTRATIVOS E COMERCIAIS GERAIS                 |                                                       |
| 1611.01.0.0.00 | SERV.ADM.COM.GERAIS PREST.ENTIDADE ÓRGÃOS PÚBLICOS GERAL     |                                                       |
| 1611.01.0.1.00 | SERV.ADM.COM.GER.PREST.ENTID.ORG.PÚBL.-PRINCIPAL             |                                                       |
| 1611.01.0.1.01 | SERV.CAPTAÇÃO, ADUÇÃO, TRATAMENTO, RESERVA E DISTR. DE ÁGUA  | Legislação Específica, Código Tributário do Município |
| 1611.01.0.1.02 | SERV. DE COLETA, TRANSPORTE, TRATAM. E DEST. FINAL DE ESGOTO | Legislação Específica, Código Tributário do Município |
| 1611.01.0.1.03 | SERVIÇOS DE ABATE DE ANIMAIS                                 | Legislação Específica, Código Tributário do Município |
| 1611.01.0.1.04 | SERVIÇOS DE RELIGAMENTO DE ÁGUA                              | Legislação Específica, Código Tributário do Município |
| 1611.01.0.1.05 | OUTROS SERVIÇOS - SAAE                                       | Legislação Específica, Código Tributário do Município |
| 1700.00.0.0.00 | TRANSFERÊNCIAS CORRENTES                                     |                                                       |
| 1710.00.0.0.00 | TRANSFERÊNCIAS DA UNIÃO E DE SUAS ENTIDADES                  |                                                       |



**PREFEITURA MUNICIPAL DE AGUA PRETA**  
PRAÇA DOS TRÊS PODERES, S/N - CNPJ:10183929/0001-57

Orçamento Programa - Exercício de 2026

**LEGISLAÇÃO DA RECEITA**  
(Inc. III, § 1º, Art.2º)

Quadro 11

Página 6

Lei: 2022, Data: 07/11/2025

| Codigo         | Discriminação                                                | Legislacao                                     |
|----------------|--------------------------------------------------------------|------------------------------------------------|
| 1711.00.0.0.00 | TRANSFERÊNCIAS DECORRENTES DE PARTICIPAÇÃO NA RECEITA DA UNI |                                                |
| 1711.51.0.0.00 | COTA-PARTE DO FUNDO DE PARTICIPAÇÃO DOS MUNICÍPIOS - FPM     |                                                |
| 1711.51.1.0.00 | COTA-PARTE DO FUNDO DE PARTICIPAÇÃO DOS MUNICÍPIOS - COTA ME |                                                |
| 1711.51.1.1.00 | COTA-PARTE DO FPM- COTA MENSAL - PRINCIPAL                   |                                                |
| 1711.51.1.1.01 | COTA-PARTE DO FPM- COTA MENSAL- PRINCIPAL                    | Art. 159 da Constituição Federal e atualização |
| 1711.51.2.0.00 | COTA-PARTE DO FUNDO DE PARTICIPAÇÃO DOS MUNICÍPIOS - COTAS E |                                                |
| 1711.51.2.1.00 | COTA-PARTE DO FPM- COTAS EXTRAORDINARIAS - PRINCIPAL         |                                                |
| 1711.51.2.1.01 | COTA-PARTE DO FPM - 1% COTA ENTREGUE NO MÊS DE DEZEMBRO      | Art. 159 da Constituição Federal e atualização |
| 1711.51.2.1.02 | COTA-PARTE DO FPM - 1% COTA ENTREGUE NO MÊS DE JULHO         | Art. 159 da Constituição Federal e atualização |
| 1711.51.2.1.03 | COTA-PARTE DO FPM - 1% COTA ENTREGUE NO MÊS DE SETEMBRO      | Art. 159 da Constituição Federal e atualização |
| 1711.52.0.0.00 | COTA-PARTE DO IMPOSTO SOBRE A PROPRIEDADE TERRITORIAL RURAL  |                                                |
| 1711.52.0.1.00 | COTA-PARTE DO IMP. PROPRIED.TERRIT.RURAL - PRINCIPAL         |                                                |
| 1711.52.0.1.01 | COTA-PARTE DO IMPOSTO- PROPRIED.TERRITORIAL RURAL-PRINCIPAL  | Art. 159 da Constituição Federal               |
| 1711.98.0.0.00 | TRANSFERÊNCIAS DECORRENTES DE PARTICIPAÇÃO EM OUTRAS RECEITA |                                                |
| 1711.98.0.1.00 | TRANSF.PARTIC.EM OUT.RECEITA IMP. UNIÃO- PRINCIPAL           |                                                |
| 1711.98.0.1.01 | ADO - LC 176/2020 (ADO25)                                    | Art. 159 da Constituição Federal               |
| 1712.00.0.0.00 | TRANSF.COMPENS.FINANC.EXPL.RECURSOS NATURAIS                 |                                                |
| 1712.51.0.0.00 | COTA-PARTE COMPENS.FINANC.EXPL.RECURSOS MINERAIS CFEM        |                                                |
| 1712.51.0.1.00 | CFEM - PRINCIPAL                                             |                                                |
| 1712.51.0.1.01 | COTA-PARTE DA CFEM- PRINCIPAL                                | Art. 159 da Constituição Federal               |
| 1712.52.0.0.00 | COTA-PARTE COMPENSAÇÃO FINANCEIRA PRODUÇÃO PETRÓLEO          |                                                |
| 1712.52.4.0.00 | COTA-PARTE DO FUNDO ESPECIAL DO PETRÓLEO – FEP               |                                                |
| 1712.52.4.1.00 | COTA - PARTE FEP– PRINCIPAL                                  |                                                |
| 1712.52.4.1.01 | COTA-PARTE DO FUNDO ESPECIAL DO PETRÓLEO – FEP - PRINCIPAL   | Lei 9.478/97                                   |
| 1713.00.0.0.00 | TRANSFERÊNCIAS RECURSOS SISTEMA ÚNICO SAÚDE – SUS            |                                                |
| 1713.50.0.0.00 | TRANSF.SUS-FUNDO A FUNDO - BLOCO DE MANUTENÇÃO               |                                                |
| 1713.50.1.0.00 | TRANSF.SUS-FUNDO A FUNDO - BLOCO DE MANUTENÇÃO               |                                                |
| 1713.50.1.1.00 | TRANS.SUS-BLOCO MANUT.ATEN.PRIMÁRIA-PRINCIPAL                |                                                |



**PREFEITURA MUNICIPAL DE AGUA PRETA**  
PRAÇA DOS TRÊS PODERES, S/N - CNPJ:10183929/0001-57

Orçamento Programa - Exercício de 2026

**LEGISLAÇÃO DA RECEITA**

(Inc. III, § 1º, Art.2º)

Quadro 11

Página 7

Lei: 2022, Data: 07/11/2025

| Codigo         | Discriminação                                                 | Legislacao            |
|----------------|---------------------------------------------------------------|-----------------------|
| 1713.50.1.1.01 | AGENTES COMUNITÁRIOS DE SAÚDE                                 | Legislação Especifica |
| 1713.50.1.1.19 | INCENTIVO FINANCEIRO PARA ATENÇÃO À SAÚDE BUCAL               | Legislação Especifica |
| 1713.50.1.1.21 | INCENTIVO FINANCEIRO DA APS - ESF/EAP                         | Legislação Especifica |
| 1713.50.1.1.22 | INCENTIVO FINANCEIRO DA APS - EMULTI                          | Legislação Especifica |
| 1713.50.1.1.23 | INCENTIVO FINANCEIRO DA APS - VALOR NOMINAL COM BASE EXER.ANT | Legislação Especifica |
| 1713.50.1.1.24 | IMPLEMENTAÇÃO DE POLITICAS PARA A REDE ALYNE                  | Legislação Especifica |
| 1713.50.1.1.25 | INCREMENTO PAP - PISO DE ATENÇÃO PRIMÁRIA                     | Legislação Especifica |
| 1713.50.1.1.27 | INCENTIVO FINANCEIRO DA APS - DEMAIS PROGRAMAS APS            | Legislação Especifica |
| 1713.50.2.0.00 | TRANSF.SUS- BLOCO MANUTENÇÃO-ATENÇÃO ESPECIALIZADA            |                       |
| 1713.50.2.1.00 | TRANS.SUS-BLOCO MANUT.ATEN.ESPEC.-PRINCIPAL                   |                       |
| 1713.50.2.1.01 | INCREMENTO MAC - MÉDIA E ALTA COMPLEXIDADE                    | Legislação Especifica |
| 1713.50.2.1.06 | SAMU 192                                                      | Legislação Especifica |
| 1713.50.2.1.08 | ATENÇÃO À SAÚDE DA POPULAÇÃO PARA PROCEDIMENTOS NO MAC        | Legislação Especifica |
| 1713.50.3.0.00 | TRANSF.SUS- BLOCO MANUTENÇÃO-VIGILÂNCIA EM SAÚDE              |                       |
| 1713.50.3.1.00 | TRANS.SUS-BLOCO MANUT-VIGILÂNCIA SAÚDE-PRINCIPAL              |                       |
| 1713.50.3.1.04 | INCENTIVO FINANCEIRO VIGILANCIA EM SAUDE - DESPESAS DIVERSAS  | Legislação Especifica |
| 1713.50.3.1.05 | PAGAMENTO DOS VENCIMENTOS DOS AGENTES DE COMBATE ÀS ENDEMIAS  | Legislação Especifica |
| 1713.50.3.1.06 | INCENTIVO FINANCEIRO - EXECUÇÃO AÇÕES VIGILÂNCIA SANITÁRIA    | Legislação Especifica |
| 1713.50.4.0.00 | TRANSF.SUS- BLOCO MANUTENÇÃO-ASSISTÊNCIA FARMACÊUTICA         |                       |
| 1713.50.4.1.00 | TRANS.SUS- BLOCO MANUT.-ASSIST.FARMAC.-PRINCIPAL              |                       |
| 1713.50.4.1.03 | PROMOÇÃO DA ASSISTÊNCIA FARMACÊUTICA E INSUMOS ESTRATÉGICOS   | Legislação Especifica |
| 1713.50.5.0.00 | TRANSF.SUS- BLOCO MANUTENÇÃO- GESTÃO DO SUS                   |                       |
| 1713.50.5.1.00 | TRANS.SUS- BLOCO MANUT.-GESTÃO SUS-PRINCIPAL                  |                       |
| 1713.50.5.1.02 | IMPLEMENTAÇÃO DA SEGURANÇA ALIMENTAR E NUTRICIONAL NA SAÚDE   | Legislação Especifica |
| 1713.50.5.1.05 | PAGAMENTO DO PISO SALARIAL DOS PROFISSIONAIS DA ENFERMAGEM    | Legislação Especifica |
| 1714.00.0.0.00 | TRANSF.RECURSOS FUNDO NAC.DESENVOLVIMENTO EDUCAÇÃO-FNDE       |                       |



**PREFEITURA MUNICIPAL DE AGUA PRETA**  
PRAÇA DOS TRÊS PODERES, S/N - CNPJ:10183929/0001-57

Orçamento Programa - Exercício de 2026

**LEGISLAÇÃO DA RECEITA**  
(Inc. III, § 1º, Art.2º)

Quadro 11

Página 8

Lei: 2022, Data: 07/11/2025

| Codigo         | Discriminação                                             | Legislacao            |
|----------------|-----------------------------------------------------------|-----------------------|
| 1714.50.0.0.00 | TRANSFERÊNCIAS DO SALÁRIO-EDUCAÇÃO                        |                       |
| 1714.50.0.1.00 | TRANSF.SALÁRIO-EDUCAÇÃO- PRINCIPAL                        |                       |
| 1714.50.0.1.01 | TRANSFERÊNCIAS DO SALÁRIO EDUCAÇÃO                        | Legislação Especifica |
| 1714.51.0.0.00 | TRANSFERÊNCIAS FNDE- PROGR.DINH.DIRETO NA ESCOLA - PDDE   |                       |
| 1714.51.0.1.00 | TRANSF.FNDE-PROGR.DINH.DIRETO ESCOLA-PDDE-PRINCIPAL       |                       |
| 1714.51.0.1.01 | PROGRAMA DINHEIRO DIRETO NA ESCOLA -PDDE                  | Legislação Especifica |
| 1714.52.0.0.00 | TRANSF.PROGRAMA NACIONAL ALIMENTAÇÃO ESCOLA- PNAE         |                       |
| 1714.52.0.1.00 | TRANSF.PROGR.NAC. ALIMEN.ESCOLA-PNAE-PRINCIPAL            |                       |
| 1714.52.0.1.01 | PNAE- ENSINO FUNDAMENTAL                                  | Legislação Especifica |
| 1714.52.0.1.02 | PNAE - PRÉ ESCOLA                                         | Legislação Especifica |
| 1714.52.0.1.03 | PNAE - EJA                                                | Legislação Especifica |
| 1714.52.0.1.04 | PNAE - CRECHE                                             | Legislação Especifica |
| 1714.52.0.1.06 | PNAE AEE                                                  | Legislação Especifica |
| 1714.53.0.0.00 | TRANSF.PROG.NACIONAL APOIOTRANSPORTE DO ESCOLAR – PNATE   |                       |
| 1714.53.0.1.00 | TRANSF.PROG.NAC.TRANSF.ESCOLAR-PNATE-PRINCIPAL            |                       |
| 1714.53.0.1.01 | TRANSF. DIRETAS DO FNDE -PNATE                            | Legislação Especifica |
| 1714.99.0.0.00 | OUTRAS TRANSF.DIRETAS FUNDO NACIONAL DESENV.EDUCAÇÃO-FNDE |                       |
| 1714.99.0.1.00 | OUTRAS TRANSF. FNDE- PRINCIPAL                            |                       |
| 1714.99.0.1.06 | ESCOLA EM TEMPO INTEGRAL- ETI- LEI 14.640/2023 - FNDE     | Legislação Especifica |
| 1715.00.0.0.00 | TRANSFERÊNCIAS COMPLEMENTAÇÃO DA UNIÃO -FUNDEB            |                       |
| 1715.50.0.0.00 | TRANSFERÊNCIAS COMPLEMENTAÇÃO UNIÃO FUNDEB-VAAT           |                       |
| 1715.50.0.1.00 | TRANSF.COMP.UNIÃO FUNDEB-VAAT-PRINCIPAL                   |                       |
| 1715.50.0.1.02 | COMPLEMENTAÇÃO DO FUNDEB - VAAT                           | Lei nº 11.494/07      |
| 1715.51.0.0.00 | TRANSFERÊNCIAS COMPLEMENTAÇÃO UNIÃO FUNDEB-VAAF           |                       |
| 1715.51.0.1.00 | TRANSF.COMP.UNIÃO FUNDEB-VAAF-PRINCIPAL                   |                       |
| 1715.51.0.1.01 | COMPLEMENTAÇÃO DO FUNDEB - VAAF                           | Lei nº 11.494/07      |
| 1715.52.0.0.00 | TRANSFERÊNCIAS COMPLEMENTAÇÃO UNIÃO FUNDEB-VAAR           |                       |



**PREFEITURA MUNICIPAL DE AGUA PRETA**  
PRAÇA DOS TRÊS PODERES, S/N - CNPJ:10183929/0001-57

Orçamento Programa - Exercício de 2026

**LEGISLAÇÃO DA RECEITA**

(Inc. III, § 1º, Art.2º)

Quadro 11

Página 9

Lei: 2022, Data: 07/11/2025

| Codigo         | Discriminação                                               | Legislacao                                 |
|----------------|-------------------------------------------------------------|--------------------------------------------|
| 1715.52.0.1.00 | TRANSF.COMP.UNIÃO FUNDEB-VAAR-PRINCIPAL                     |                                            |
| 1715.52.0.1.01 | COMPLEMENTAÇÃO DO FUNDEB – VAAR                             | Lei nº 11.494/07                           |
| 1716.00.0.0.00 | TRANSF.RECURSOS FUNDO NACIONAL ASSISTÊNCIA SOCIAL-FNAS      |                                            |
| 1716.50.0.0.00 | TRANSF.RECURSOS FUNDO NACIONAL ASSISTÊNCIA SOCIAL-FNAS      |                                            |
| 1716.50.0.1.00 | TRANSF.RECUR.-FNAS-PRINCIPAL                                |                                            |
| 1716.50.0.1.04 | IGDBF - INDICE DE GESTÃO DESCENTRALIZADA                    | LOAS - Lei Nº 8.742/93 e atualização       |
| 1716.50.0.1.06 | PROGRAMA PRIMEIRA INFÂNCIA NO SUAS                          | LOAS - Lei Nº 8.742/93 e atualização       |
| 1716.50.0.1.09 | SERVIÇO DE CONVIVÊNCIA E FORTALE DE VÍNC - SCFV             | LOAS - Lei Nº 8.742/93 e atualização       |
| 1716.50.0.1.10 | PISO BÁSICO FIXO                                            | LOAS - Lei Nº 8.742/93 e atualização       |
| 1716.50.0.1.11 | PISO FIXO DE MÉDIA COMPLEXIDADE - PAEFI                     | LOAS - Lei Nº 8.742/93 e atualização       |
| 1716.50.0.1.12 | PISO DE MÉDIA COMPLEXIDADE - MSE                            | LOAS - Lei Nº 8.742/93 e atualização       |
| 1716.50.0.1.14 | FORTALECIMENTO - PROCAD SUAS                                | Legislação Especifica                      |
| 1719.00.0.0.00 | OUTRAS TRANSFERÊNCIAS RECURSOS UNIÃO E DE SUAS ENTIDADES    |                                            |
| 1719.57.0.0.00 | TRANSFERÊNCIA ESPECIAL DA UNIÃO                             |                                            |
| 1719.57.0.1.01 | TRANSFERÊNCIA ESPECIAL DA UNIÃO - ASSISTÊNCIA SOCIAL        | Legislação Especifica                      |
| 1719.61.0.0.00 | AUX.FINANC.-CRÉD.TRIBUT.ICMS- EC Nº 123/2022                |                                            |
| 1719.61.0.1.00 | AUX.FINAN-CRÉD.TRIB.ICMS- EC Nº 123/22-PRINCIPAL            |                                            |
| 1719.61.0.1.01 | AUXÍLIO FINANCEIRO - OUTORGA CRÉDITO TRIBUTÁRIO ICMS - ART. | Art. 155 inciso II da Constituição Federal |
| 1719.99.0.0.00 | OUTRAS TRANSF.RECURSOS UNIÃO ENTIDADES                      |                                            |
| 1719.99.0.1.00 | OUTRAS TRANSF.RECUR.UNIÃO ENTID.-PRINCIPAL                  |                                            |
| 1719.99.0.1.01 | OUTRAS TRANSFERÊNCIAS DA UNIÃO-PRINCIPAL                    | Lei Federal nº. 8.666/93 e IN 01/97        |
| 1719.99.0.1.02 | LEI PAULO GUSTAVO - AUDIOVISUAL                             | LC Nº195/2022 Art 5º                       |
| 1719.99.0.1.03 | LEI PAULO GUSTAVO - DEMAIS SETORES DA CULTURA               | LC Nº 195/2022 - Art 8º                    |
| 1719.99.0.1.04 | LEI ALDIR BLANC - FOMENTO A CULTURA                         | Lei nº 14.399/2022                         |
| 1720.00.0.0.00 | TRANSFERÊNCIAS ESTADOS DISTRITO FEDERAL E DE SUAS ENTIDADES |                                            |
| 1721.00.0.0.00 | PARTICIPAÇÃO NA RECEITA DOS ESTADOS E DISTRITO FEDERAL      |                                            |
| 1721.50.0.0.00 | COTA-PARTE DO ICMS                                          |                                            |



**PREFEITURA MUNICIPAL DE AGUA PRETA**  
PRAÇA DOS TRÊS PODERES, S/N - CNPJ:10183929/0001-57

Orçamento Programa - Exercício de 2026

**LEGISLAÇÃO DA RECEITA**  
(Inc. III, § 1º, Art.2º)

Quadro 11

Página 10

Lei: 2022, Data: 07/11/2025

| Codigo         | Discriminação                                             | Legislacao                                 |
|----------------|-----------------------------------------------------------|--------------------------------------------|
| 1721.50.0.1.00 | COTA-PARTE DO ICMS – PRINCIPAL                            |                                            |
| 1721.50.0.1.01 | COTA-PARTE DO ICMS - PRINCIPAL                            | Art. 155 inciso II da Constituição Federal |
| 1721.51.0.0.00 | COTA-PARTE DO IPVA                                        |                                            |
| 1721.51.0.1.00 | COTA-PARTE DO IPVA – PRINCIPAL                            |                                            |
| 1721.51.0.1.01 | COTA-PARTE DO IPVA - PRINCIPAL                            | Art. 155 inciso II da Constituição Federal |
| 1721.52.0.0.00 | COTA-PARTE DO IPI – MUNICÍPIOS                            |                                            |
| 1721.52.0.1.00 | COTA-PARTE DO IPI – MUNICÍPIOS – PRINCIPAL                |                                            |
| 1721.52.0.1.01 | COTA-PARTE DO IPI - MUNICÍPIOS - PRINCIPAL                | Art. 153 inciso IV da Constituição Federal |
| 1721.53.0.0.00 | COTA-PARTE CONTRIBUIÇÃO INTERVENÇÃO DOMÍNIO ECONÔMICO     |                                            |
| 1721.53.0.1.00 | COTA-PARTE-CIDE-PRINCIPAL                                 |                                            |
| 1721.53.0.1.01 | COTA-PARTE CIDE-PRINCIPAL                                 | Art. 149 da Constituição Federal           |
| 1724.00.0.0.00 | TRANSF.CONVÊNIO ESTADOS E DF ENTIDADES                    |                                            |
| 1724.50.0.0.00 | TRANSF.CONV.ESTADOS E DF PARA SUS                         |                                            |
| 1724.50.0.1.00 | TRANSF.CONV.ESTADOS E DF PARA SUS-PRINCIPAL               | Legislação Específica                      |
| 1724.50.0.1.02 | CONTRAPARTIDA ESTADUAL - ASSISTENCIA FARMACEUTICA         | Legislação Específica                      |
| 1724.50.0.1.03 | TRANSFERENCIA DO ESTADO - ATENÇÃO BASICA                  | Legislação Específica                      |
| 1729.00.0.0.00 | OUTRAS TRANSFERÊNCIAS DOS ESTADOS E DISTRITO FEDERAL      |                                            |
| 1729.51.0.0.00 | TRANSFERÊNCIAS DE ESTADOS DESTINADAS À ASSISTÊNCIA SOCIAL |                                            |
| 1729.51.0.1.00 | TRANSF.ESTADOS ASSIST.SOCIAL-PRINCIPAL                    |                                            |
| 1729.51.0.1.06 | COFINANCIAMENTO DAS COZINHAS COMUNITÁRIAS - CUSTEIO       | Legislação Específica                      |
| 1729.51.0.1.07 | COFINANCIAMENTO DE BENEFICIO EVENTUAL                     | Legislação Específica                      |
| 1729.51.0.1.08 | COFINANCIAMENTO PAIF/CRAS                                 | Legislação Específica                      |
| 1729.51.0.1.09 | COFINANCIAMENTO PAEFI/CREAS                               | Legislação Específica                      |
| 1729.52.0.0.00 | TRANSF.RECURSOS PROGRAMAS DE EDUCAÇÃO                     |                                            |
| 1729.52.0.1.01 | TRANSFERÊNCIAS DE RECURSOS DO ESTADO - PETE               | Legislação Específica                      |
| 1729.99.0.0.00 | OUTRAS TRANSFERÊNCIAS DOS ESTADOS E DF                    |                                            |
| 1729.99.0.1.00 | OUTRAS TRANSF. ESTADOS E DF-PRINCIPAL                     |                                            |
| 1729.99.0.1.07 | TRANSFERENCIAS ESPECIAIS DO ESTADO - EMENDA               | Legislação Específica                      |



**PREFEITURA MUNICIPAL DE AGUA PRETA**  
PRAÇA DOS TRÊS PODERES, S/N - CNPJ:10183929/0001-57

Orçamento Programa - Exercício de 2026

**LEGISLAÇÃO DA RECEITA**  
(Inc. III, § 1º, Art.2º)

Quadro 11

Página 11

Lei: 2022, Data: 07/11/2025

| Codigo         | Discriminação                                             | Legislacao                       |
|----------------|-----------------------------------------------------------|----------------------------------|
| 1730.00.0.0.00 | TRANSFERÊNCIAS DOS MUNICÍPIOS E DE SUAS ENTIDADES         |                                  |
| 1739.00.0.0.00 | OUTRAS TRANSFERÊNCIAS DOS MUNICÍPIOS                      |                                  |
| 1739.50.0.0.00 | TRANSFERÊNCIAS DE MUNICÍPIOS A CONSÓRCIOS PÚBLICOS        |                                  |
| 1739.50.0.1.01 | TRANSFERÊNCIAS DE MUNICÍPIOS A CONSÓRCIOS PÚBLICOS        | Legislação Específica            |
| 1750.00.0.0.00 | TRANSFERÊNCIAS DE OUTRAS INSTITUIÇÕES PÚBLICAS            |                                  |
| 1751.00.0.0.00 | TRANSF.RECURSOS FUNDO MANUTENÇÃO DESENVOL.EDUCAÇÃO-FUNDEB |                                  |
| 1751.50.0.0.00 | TRANSF.RECURSOS FUNDO MANUTENÇÃO DESENVOL.EDUCAÇÃO-FUNDEB |                                  |
| 1751.50.0.1.00 | TRANSF.RECURSOS FUNDEB-PRINCIPAL                          |                                  |
| 1751.50.0.1.01 | TRANSFERÊNCIAS DE RECURSOS DO FUNDEB                      | Lei Federal nº 8.666/93 IN 01/97 |
| 1900.00.0.0.00 | OUTRAS RECEITAS CORRENTES                                 |                                  |
| 1920.00.0.0.00 | INDENIZAÇÕES, RESTITUIÇÕES E RESSARCIMENTOS               |                                  |
| 1922.00.0.0.00 | RESTITUIÇÕES                                              |                                  |
| 1922.99.0.0.00 | OUTRAS RESTITUIÇÕES                                       |                                  |
| 1922.99.0.1.00 | OUTRAS RESTITUIÇÕES – PRINCIPAL                           |                                  |
| 1922.99.0.1.01 | OUTRAS RESTITUIÇÕES - FME                                 | Legislação Específica            |
| 1922.99.0.1.02 | OUTRAS RESTITUIÇÕES- FMS                                  | Legislação Específica            |
| 1922.99.0.1.03 | OUTRAS RESTITUIÇÕES - FMAS                                | Legislação Específica            |
| 1922.99.0.1.04 | OUTRAS RESTITUIÇÕES - PREVIDÊNCIA                         | Legislação Específica            |
| 1922.99.0.1.05 | OUTRAS RESTITUIÇÕES - PM                                  | Legislação Específica            |
| 1990.00.0.0.00 | DEMAIS RECEITAS CORRENTES                                 |                                  |
| 1999.00.0.0.00 | OUTRAS RECEITAS CORRENTES                                 |                                  |
| 1999.99.0.0.00 | OUTRAS RECEITAS                                           |                                  |
| 1999.99.2.0.00 | OUTRAS REC.NÃO ARREC.NÃO PROJETADAS RFB-PRIMÁRIAS         |                                  |
| 1999.99.2.1.00 | OUTRAS REC.NÃO ARREC.NÃO PROJ.RFB-PRIMÁRIAS-PRINCIPAL     |                                  |
| 1999.99.2.1.01 | OUTRAS RECEITAS DO ESTADO                                 | Legislação Específica            |
| 1999.99.2.1.02 | OUTRAS RECEITAS - PM                                      | Legislação Específica            |
| 1999.99.2.1.03 | OUTRAS RECEITAS - SAAE                                    | Legislação Específica            |
| 1999.99.2.2.00 | OUTRAS REC.NÃO ARREC.NÃO PROJ.RFB-PRIMÁRIAS-MULTAS JUROS  |                                  |



**PREFEITURA MUNICIPAL DE AGUA PRETA**  
PRAÇA DOS TRÊS PODERES, S/N - CNPJ:10183929/0001-57

Orçamento Programa - Exercício de 2026

**LEGISLAÇÃO DA RECEITA**  
(Inc. III, § 1º, Art.2º)

Quadro 11

Página 12

Lei: 2022, Data: 07/11/2025

| Codigo         | Discriminação                                                | Legislacao            |
|----------------|--------------------------------------------------------------|-----------------------|
| 1999.99.2.2.01 | OUTRAS RECEITAS - PRIMÁRIAS -MULTAS E JUROS -PREFEITURA      | Legislação Especifica |
| 1999.99.2.2.02 | OUTRAS RECEITAS PRIMÁRIAS -MULTAS E JUROS -SAAE              | Legislação Especifica |
| 1999.99.2.3.00 | OUTRAS REC.NÃO ARREC.NÃO PROJ.RFB-PRIMÁRIAS-DÍVIDA ATIVA     |                       |
| 1999.99.2.3.01 | OUTRAS RECEITAS - PRIMÁRIAS-DÍVIDA ATIVA                     | Legislação Especifica |
| 1999.99.2.3.02 | OUTRAS RECEITAS - PRIMÁRIAS - DÍVIDA ATIVA-SAAE              | Legislação Especifica |
| 1999.99.2.4.00 | OUTRAS REC.NÃO ARREC.NÃO PROJ.RFB-PRIMÁRIAS-D.ATIVA M/JUROS  |                       |
| 1999.99.2.4.01 | OUTRAS RECEITAS -PRIMÁRIAS-DÍVIDA ATIVA - MULTAS E JUROS-PM  | Legislação Especifica |
| 1999.99.2.4.02 | OUTRAS RECEITAS-PRIMÁRIAS- DÍVIDA ATIVA- MULTAS E JUROS-SAAE | Legislação Especifica |
| 2000.00.0.0.00 | RECEITAS DE CAPITAL                                          |                       |
| 2200.00.0.0.00 | ALIENAÇÃO DE BENS                                            |                       |
| 2210.00.0.0.00 | ALIENAÇÃO DE BENS MÓVEIS                                     |                       |
| 2213.00.0.0.00 | ALIENAÇÃO DE BENS MÓVEIS E SEMOVENTES                        |                       |
| 2213.01.0.0.00 | ALIENAÇÃO DE BENS MÓVEIS E SEMOVENTES                        |                       |
| 2213.01.0.1.00 | ALIEN.BENS MÓVEIS E SEMOVENTES-PRINCIPAL                     | Legislação Especifica |
| 2400.00.0.0.00 | TRANSFERÊNCIAS DE CAPITAL                                    |                       |
| 2410.00.0.0.00 | TRANSFERÊNCIAS DA UNIÃO E DE SUAS ENTIDADES                  |                       |
| 2411.00.0.0.00 | TRANSFERÊNCIAS DE RECURSOS DO SISTEMA ÚNICO DE SAÚDE – SUS   |                       |
| 2411.50.0.0.00 | TRANSF.RECURSOS-SUS-FUNDO A FUNDO – BLOCO DE MANUTENÇÃO      |                       |
| 2411.50.3.0.00 | TRANSF.-SUS-BLOCO MANUTENÇÃO-VIGILÂNCIA EM SAÚDE             |                       |
| 2411.50.3.1.00 | TRANSF.-SUS-BLOCO MANUT.-VIGILÂNCIA SAÚDE-PRINCIPAL          |                       |
| 2411.50.3.1.01 | VIGILÂNCIA EM SAÚDE - BLOCO DE INVESTIMENTO                  | Legislação Especifica |
| 2411.50.4.0.00 | TRANSF.-SUS-BLOCO MANUTENÇÃO-ASSISTÊNCIA FARMACÊUTICA        |                       |
| 2411.50.4.1.00 | TRANSF.-SUS-BL. MANUT.ASSIST.FARMACÊUTICA-PRINCIPAL          |                       |
| 2411.50.4.1.01 | ASSISTÊNCIA FARMACÊUTICA- BLOCO INVESTIMENTO                 | Legislação Especifica |
| 2411.51.0.0.00 | TRANSF.RECURSOS-SUS-FUNDO A FUNDO – BLOCO DE ESTRUTURAÇÃO    |                       |
| 2411.51.1.0.00 | TRANSF.-SUS-BLOCO ESTRUTURAÇÃO-ATENÇÃO PRIMÁRIA              |                       |
| 2411.51.1.1.00 | TRANSF.-SUS-BLOCO ESTRUT.-ATEN.PRIMÁRIA-PRINCIPAL            |                       |
| 2411.51.1.1.01 | ATENÇÃO BÁSICA - BLOCO DE INVESTIMENTO                       | Legislação Especifica |



**PREFEITURA MUNICIPAL DE AGUA PRETA**  
PRAÇA DOS TRÊS PODERES, S/N - CNPJ:10183929/0001-57

Orçamento Programa - Exercício de 2026

**LEGISLAÇÃO DA RECEITA**  
(Inc. III, § 1º, Art.2º)

Quadro 11

Página 13

Lei: 2022, Data: 07/11/2025

| Codigo         | Discriminação                                             | Legislacao                       |
|----------------|-----------------------------------------------------------|----------------------------------|
| 2411.51.2.0.00 | TRANSF.-SUS-BLOCO ESTRUTURAÇÃO-ATENÇÃO ESPECIALIZADA      |                                  |
| 2411.51.2.1.00 | TRANSF.-SUS-BLOCO ESTRUT.-ATEN.ESPEC.-PRINCIPAL           |                                  |
| 2411.51.2.1.01 | ATENÇÃO ESPECIALIZADA - BLOCO DE INVESTIMENTO             | Legislação Específica            |
| 2412.00.0.0.00 | TRANSF.RECUR FUNDO NACIONAL DESENVOLVIMENTO EDUCAÇÃO-FNDE |                                  |
| 2412.50.0.0.00 | TRANSF.RECUR. PROGRAMAS EDUCAÇÃO                          |                                  |
| 2412.50.9.0.00 | OUTRAS TRANSFERÊNCIAS DESTINADAS A PROGRAMAS DE EDUCAÇÃO  |                                  |
| 2412.50.9.1.00 | OUTRAS TRANSF. PROGR.EDUCAÇÃO-PRINCIPAL                   |                                  |
| 2412.50.9.1.01 | OUTRAS TRANSFERENCIAS DO FNDE                             | Legislação Específica            |
| 2414.00.0.0.00 | TRANSFERÊNCIAS DE CONVÊNIO DA UNIÃO E DE SUAS ENTIDADES   |                                  |
| 2414.50.0.0.00 | TRANSF. CONVÊNIO UNIÃO PARA O SUS                         |                                  |
| 2414.50.0.1.00 | TRANSF. CONV.UNIÃO PARA O SUS-PRINCIPAL                   | Legislação Específica            |
| 2414.99.0.0.00 | OUTRAS TRANSFERÊNCIAS CONVÊNIO UNIÃO E DE SUAS ENTIDADES  |                                  |
| 2414.99.0.1.00 | OUTRAS TRANSF.CONV.UNIÃO SUAS ENTID.-PRINCIPAL            |                                  |
| 2414.99.0.1.01 | OUTRAS TRANSFERÊNCIAS DE CONVÊNIO DA UNIÃO - PRINCIPAL    | Lei Federal nº 8.666/93 IN 01/97 |
| 2419.00.0.0.00 | OUTRAS TRANSF. RECURSOS UNIÃO E DE SUAS ENTIDADES         |                                  |
| 2419.99.0.0.00 | OUTRAS TRANSFERÊNCIAS RECURSOS UNIÃO E DE SUAS ENTIDADES  |                                  |
| 2419.99.0.1.00 | OUTRAS TRANSF.REC.UNIÃO SUAS ENTID.-PRINCIPAL             | Legislação Específica            |
| 2420.00.0.0.00 | TRANSF.ESTADOS E DO DISTRITO FEDERAL E DE SUAS ENTIDADES  |                                  |
| 2422.00.0.0.00 | TRANSF.CONVÊNIO ESTADOS E DF E DE SUAS ENTIDADES          |                                  |
| 2422.99.0.0.00 | OUTRAS TRANSF.CONV. ESTADOS E DF E DE SUA ENTIDADES       |                                  |
| 2422.99.0.1.00 | OUTRAS TRANSF.CONV.EST/DFSUA ENTID.-PRINCIPAL             |                                  |
| 2422.99.0.1.01 | OUTRAS TRANSFERÊNCIAS DO ESTADO - FEM                     | Legislação Específica            |
| 7000.00.0.0.00 | RECEITAS CORRENTES. (INTRA)                               |                                  |
| 7200.00.0.0.00 | CONTRIBUIÇÕES (INTRA)                                     |                                  |
| 7210.00.0.0.00 | CONTRIBUIÇÕES SOCIAIS (INTRA)                             |                                  |
| 7215.00.0.0.00 | CONTRIBUIÇÕES RPPS - (INTRA)                              |                                  |
| 7215.02.0.0.00 | CONTRIBUIÇÃO PATRONAL - SERVIDOR CIVIL (INTRA)            |                                  |
| 7215.02.1.0.00 | CONTRIBUIÇÃO PATRONAL - SERVIDOR CIVIL ATIVO (INTRA)      |                                  |
| 7215.02.1.1.00 | CONTRIBUIÇÃO PATRONAL - SERVIDOR CIVIL ATIVO - PRINCIPAL  |                                  |



**PREFEITURA MUNICIPAL DE AGUA PRETA**  
PRAÇA DOS TRÊS PODERES, S/N - CNPJ:10183929/0001-57

Orçamento Programa - Exercício de 2026

**LEGISLAÇÃO DA RECEITA**

(Inc. III, § 1º, Art.2º)

Quadro 11

Página 14

Lei: 2022, Data: 07/11/2025

| Codigo         | Discriminação                                                | Legislacao            |
|----------------|--------------------------------------------------------------|-----------------------|
| 7215.02.1.1.01 | CONTRIBUIÇÃO PATRONAL - PREFEITURA MUNICIPAL                 | Legislação Específica |
| 7215.02.1.1.02 | CONTRIBUIÇÃO PATRONAL - FUNDO MUNICIPAL DE SAÚDE             | Legislação Específica |
| 7215.02.1.1.03 | CONTRIBUIÇÃO PATRONAL - FUNDO MUNI. DE ASSISTÊNCIA SOCIAL    | Legislação Específica |
| 7215.02.1.1.04 | CONTRIBUIÇÃO PATRONAL - CÂMARA MUNICIPAL                     | Legislação Específica |
| 7215.02.1.1.07 | CONTRIBUIÇÃO PATRONAL - FUNDO DE EDUCAÇÃO                    | Legislação Específica |
| 7215.02.1.1.08 | CONTRIBUIÇÃO PATRONAL - SAAE                                 | Legislação Específica |
| 7215.02.1.1.09 | CONTRIBUIÇÃO PATRONAL - CEDIDO                               | Legislação Específica |
| 7215.02.1.1.10 | CONTRIBUIÇÃO PATRONAL - SERVIDOR CIVIL ATIVO - RPPS          | Legislação Específica |
| 7215.50.0.0.00 | CONTRIBUIÇÃO PATRONAL - SERVIDOR CIVIL INATIVO E PENSIONISTA |                       |
| 7215.50.1.0.00 | CONTRIBUIÇÃO PATRONAL - SERVIDOR CIVIL - INATIVO (INTRA)     |                       |
| 7215.50.1.2.00 | CONTRIB.PATRONAL-SERV.CIVIL-INAT.-MULTAS JUROS               |                       |
| 7215.50.1.2.01 | CONTRIBUIÇÃO PATRONAL RPPS- INATIVO- MULTAS E JUROS MORA     | Legislação Específica |
| 7215.51.0.0.00 | CONTRIBUIÇÃO PATRONAL - PARCELAMENTOS (INTRA)                |                       |
| 7215.51.1.0.00 | CONTRIB.PATRONAL-SERVIDOR CIVIL ATIVO-PARCELAMENTOS(INTRA)   |                       |
| 7215.51.1.3.00 | CONTRIB.PATR.SERV.CIVIL ATIVO-PARC.-DIVIDA ATIVA             |                       |
| 7215.51.1.3.01 | CONTRIBUIÇÃO DE PARCELA RPPS.INTRA- CONT PATRO N°0068/2018   | Legislação Específica |
| 7215.51.1.3.02 | CONTRIBUIÇÃO DE PARCEL RPPS.INTRA- CONT PATRO N°00497/2018   | Legislação Específica |
| 7215.51.1.4.00 | CONTRIB.PATR.SERV.CIVIL ATIVO-PARC.-D.ATIVA M/JUROS          |                       |
| 7215.51.1.4.01 | MULTAS E JUROS-PARCELAM. CONTRIBUIÇÃO PATRONAL.N°0068/2018   | Legislação Específica |
| 7215.51.1.4.02 | MULTAS E JUROS-PARCELA- CONTRIBUIÇÃO PATRONAL N°00497/2018   | Legislação Específica |
| 7900.00.0.0.00 | OUTRAS RECEITAS CORRENTES – INTRA OFSS                       |                       |
| 7990.00.0.0.00 | DEMAIS RECEITAS CORRENTES – INTRA                            |                       |
| 7999.00.0.0.00 | OUTRAS RECEITAS CORRENTES – INTRA                            |                       |
| 7999.01.0.0.00 | APORTES PERIÓDICOS AMORTIZAÇÃO DÉFICIT ATUARIAL RPPS-INTRA   |                       |
| 7999.01.0.1.00 | APORTES PERIÓD.AMORTIZ.DÉFICIT ATUARIAL RPPS-PRINCIPAL       | Legislação Específica |
| 9000.00.0.0.00 | (R) DEDUCOES DA RECEITA                                      |                       |
| 9500.00.0.0.00 | (R) DEDUÇÕES DO FUNDEB                                       |                       |



**PREFEITURA MUNICIPAL DE AGUA PRETA**  
PRAÇA DOS TRÊS PODERES, S/N - CNPJ:10183929/0001-57

Orçamento Programa - Exercício de 2026  
**LEGISLAÇÃO DA RECEITA**  
(Inc. III, § 1º, Art.2º)

Quadro 11

Página 15

Lei: 2022, Data: 07/11/2025

| Codigo         | Discriminação          | Legislacao            |
|----------------|------------------------|-----------------------|
| 9510.00.0.0.00 | (R) DEDUÇÕES DO FUNDEB | Legislação Especifica |



Documento Assinado Digitalmente por: ANTONIO MANOEL DA SILVA  
Acesse em: <https://eccc.tce.pe.gov.br/epp/validaDoc.seam> Código do documento: a47a19d8-856e-4a72-9626-979b117667b3

# PREFEITURA MUNICIPAL DE AGUA PRETA

PRAÇA DOS TRÊS PODERES, S/N

10183929/0001-57

Exercício: 2026

## DESPESA ORÇADA POR FUNÇÃO



Documento Assinado Digitalmente por: ANTONIO MANOEL DA SILVA  
Acesse em: <https://stece.ice.pe.gov.br/epp/validaDoc.seam> Código do documento: a47a19d8-856e-4a72-9626-979b117b67b3

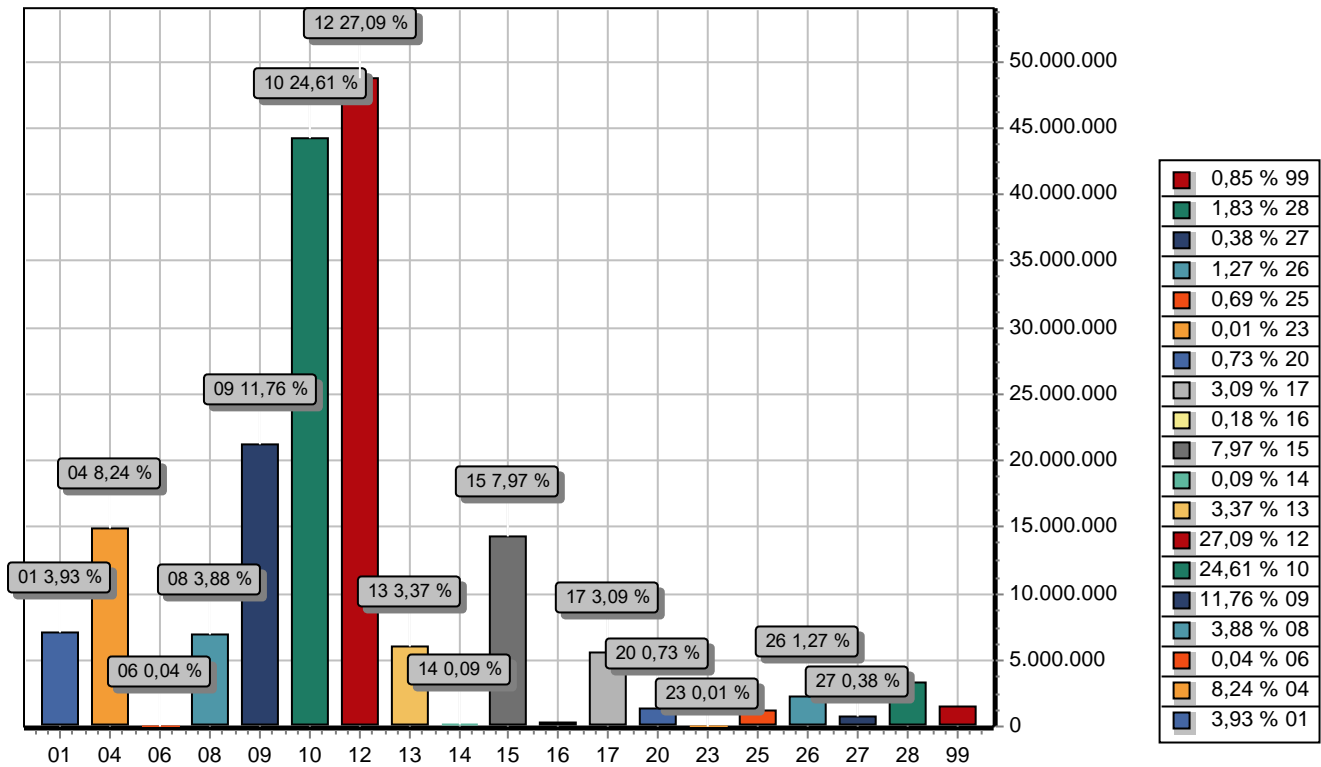

| FUNÇÃO       | DOTAÇÃO                 |                       |
|--------------|-------------------------|-----------------------|
| 01           | Legislativa             | 7.080.000,00          |
| 04           | Administração           | 14.824.684,00         |
| 06           | Segurança Pública       | 70.000,00             |
| 08           | Assistência Social      | 6.985.024,00          |
| 09           | Previdência Social      | 21.170.000,00         |
| 10           | Saúde                   | 44.290.000,00         |
| 12           | Educação                | 48.753.000,00         |
| 13           | Cultura                 | 6.074.000,00          |
| 14           | Direitos da Cidadania   | 158.000,00            |
| 15           | Urbanismo               | 14.341.000,00         |
| 16           | Habitação               | 320.000,00            |
| 17           | Saneamento              | 5.564.872,00          |
| 20           | Agricultura             | 1.321.000,00          |
| 23           | Comércio e Serviços     | 17.000,00             |
| 25           | Energia                 | 1.240.000,00          |
| 26           | Transporte              | 2.280.000,00          |
| 27           | Desporto e Lazer        | 692.000,00            |
| 28           | Encargos Especiais      | 3.287.220,00          |
| 99           | Reserva de Contingência | 1.532.200,00          |
| <b>TOTAL</b> |                         | <b>180.000.000,00</b> |

# PREFEITURA MUNICIPAL DE AGUA PRETA

PRAÇA DOS TRÊS PODERES, S/N

10183929/0001-57

Exercício: 2026

## DESPESA ORÇADA POR GRUPO



Documento Assinado Digitalmente por: ANTONIO MANOEL DA SILVA  
Acesse em: <https://stece.tce.pe.gov.br/epp/validaDoc.seam> Código do documento: a47a19d8-856e-4a72-9626-979b117b67b3

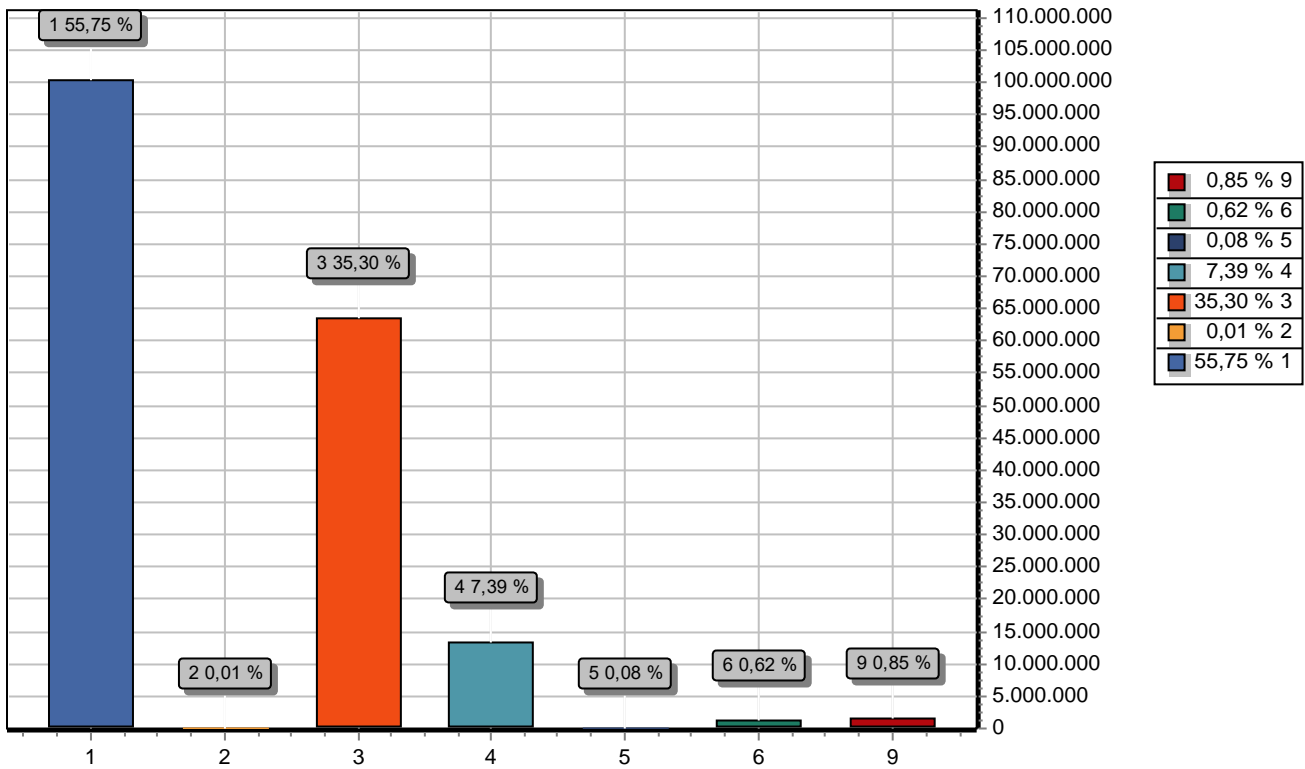

| GRUPO |                            | DOTAÇÃO        |
|-------|----------------------------|----------------|
| 1     | PESSOAL E ENCARGOS SOCIAIS | 100.349.722,00 |
| 2     | JUROS E ENCARGOS DA DÍVIDA | 14.000,00      |
| 3     | OUTRAS DESPESAS CORRENTES  | 63.536.192,00  |
| 4     | INVESTIMENTOS              | 13.309.666,00  |
| 5     | INVERSÕES FINANCEIRAS      | 150.000,00     |
| 6     | AMORTIZAÇÃO DA DÍVIDA      | 1.108.220,00   |
| 9     | RESERVA DE CONTINGÊNCIA    | 1.532.200,00   |
| TOTAL |                            | 180.000.000,00 |

# PREFEITURA MUNICIPAL DE AGUA PRETA

PRAÇA DOS TRÊS PODERES, S/N

10183929/0001-57

Exercício: 2026

## RECEITA PREVISTA



Documento Assinado Digitalmente por: ANTONIO MANOEL DA SILVA  
Acesse em: <https://stece.tce.pe.gov.br/epp/validadaDoc.seam> Código do documento: 447a19d8-856e-4472-9626-979b117b67b3

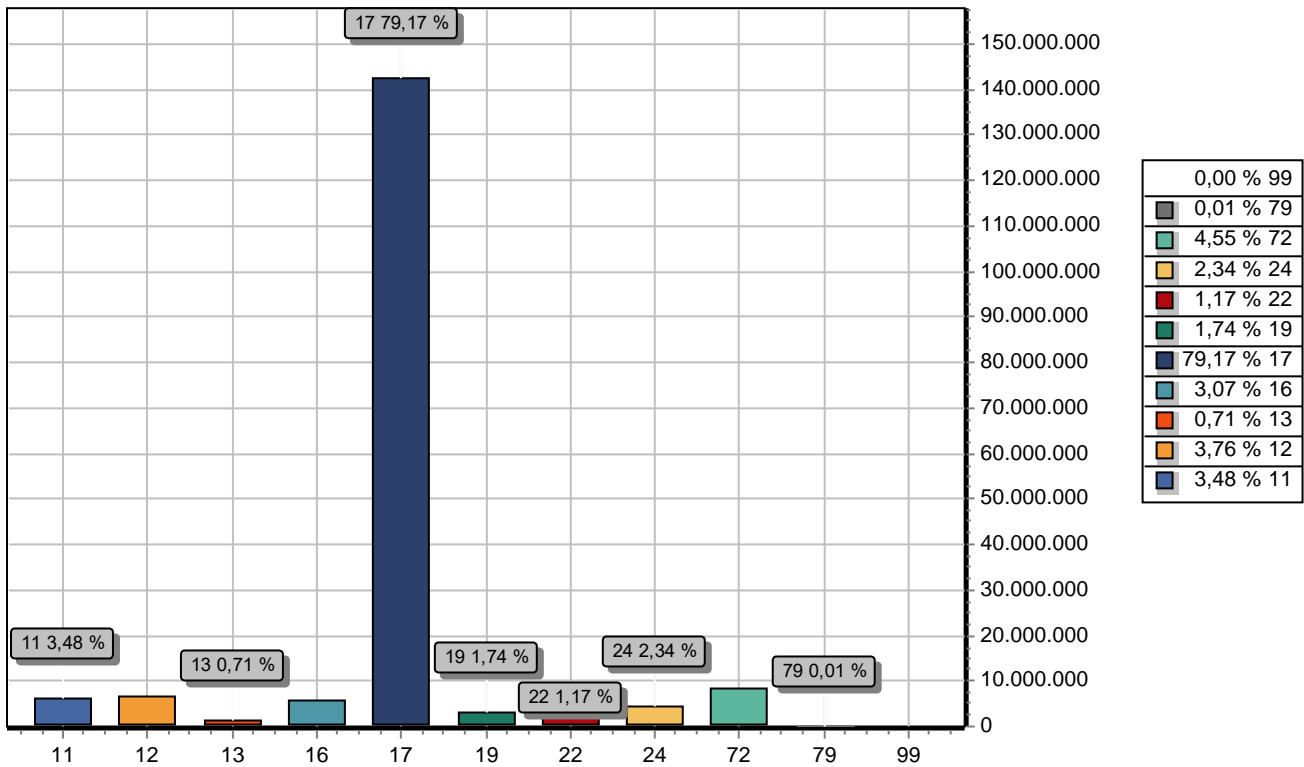

| CODIGO       | PREVISTO                                                 |
|--------------|----------------------------------------------------------|
| 11           | IMPOSTOS, TAXAS E CONTRIBUIÇÕES DE MELHORIA 6.259.024,00 |
| 12           | CONTRIBUIÇÕES 6.770.000,00                               |
| 13           | RECEITA PATRIMONIAL 1.277.000,00                         |
| 16           | RECEITA DE SERVIÇOS 5.525.000,00                         |
| 17           | TRANSFERENCIAS CORRENTES 142.502.976,00                  |
| 19           | OUTRAS RECEITAS CORRENTES 3.139.000,00                   |
| 22           | ALIENAÇÃO DE BENS 2.100.000,00                           |
| 24           | TRANSFERÊNCIAS DE CAPITAL 4.212.000,00                   |
| 72           | CONTRIBUIÇÕES (INTRA) 8.195.000,00                       |
| 79           | OUTRAS RECEITAS CORRENTES – INTRA OFSS 20.000,00         |
| 99           | RECURSOS ARRECADADOS EM EXERCÍCIOS ANTERIORES            |
| <b>TOTAL</b> | <b>180.000.000,00</b>                                    |

# PREFEITURA MUNICIPAL DE AGUA PRETA

PRAÇA DOS TRÊS PODERES, S/N - CNPJ:10183929/0001-57

Orçamento Programa - Exercício de 2026

## DEMONSTRATIVO DA RECEITA E DESPESA SEGUNDO AS CATEGORIAS ECONOMICAS

(Inc.II, §1º, Art.2º)

Anexo 01

Página 1

Lei: 2022, Data: 07/11/2025



Documento Assinado Digitalmente por: ANTONIO MANOEL DA SILVA  
Acesse em: <https://e-cf-e-cf-pe.gov.br/epp/validar>  
Código do documento: a47029d884429626979b117b67b3

| RECEITA                                     | R\$            | R\$                   |
|---------------------------------------------|----------------|-----------------------|
| RECEITAS CORRENTES                          |                |                       |
| IMPOSTOS, TAXAS E CONTRIBUIÇÕES DE MELHORIA | 6.259.024,00   |                       |
| CONTRIBUIÇÕES                               | 6.770.000,00   |                       |
| RECEITA PATRIMONIAL                         | 1.277.000,00   |                       |
| RECEITA DE SERVIÇOS                         | 5.525.000,00   |                       |
| TRANSFERÊNCIAS CORRENTES                    | 157.439.976,00 |                       |
| OUTRAS RECEITAS CORRENTES                   | 3.139.000,00   |                       |
| CONTRIBUIÇÕES (INTRA)                       | 8.195.000,00   |                       |
| OUTRAS RECEITAS CORRENTES – INTRA OFSS      | 20.000,00      |                       |
| (R) DEDUÇÕES DO FUNDEB                      | -14.937.000,00 |                       |
| <b>SUB TOTAL</b>                            |                | <b>173.688.000,00</b> |
| <b>TOTAL</b>                                |                | <b>173.688.000,00</b> |
| <b>SUPERAVIT DO ORCAMENTO CORRENTE</b>      |                | <b>9.788.086,00</b>   |
| RECEITAS DE CAPITAL                         |                |                       |
| ALIENAÇÃO DE BENS                           | 2.100.000,00   |                       |
| TRANSFERÊNCIAS DE CAPITAL                   | 4.212.000,00   |                       |
| <b>SUB TOTAL</b>                            |                | <b>6.312.000,00</b>   |
| <b>TOTAL</b>                                |                | <b>16.100.086,00</b>  |
| <b>RESUMO</b>                               |                |                       |
| RECEITAS CORRENTES.                         | 180.410.000,00 |                       |
| RECEITAS CORRENTES. (INTRA)                 | 8.215.000,00   |                       |
| DEDUÇÕES DA RECEITA CORRENTE                | -14.937.000,00 |                       |
| RECEITAS DE CAPITAL                         | 6.312.000,00   |                       |
| <b>TOTAL DE RECEITAS</b>                    |                | <b>180.000.000,00</b> |
| <b>TOTAL</b>                                |                | <b>180.000.000,00</b> |

| DESPESA                                | R\$            | R\$                   |
|----------------------------------------|----------------|-----------------------|
| DESPESAS CORRENTES                     |                |                       |
| PESSOAL E ENCARGOS SOCIAIS             | 100.349.722,00 |                       |
| JUROS E ENCARGOS DA DÍVIDA             | 14.000,00      |                       |
| OUTRAS DESPESAS CORRENTES              | 63.536.192,00  |                       |
| <b>SUB TOTAL</b>                       |                | <b>163.899.914,00</b> |
| <b>SUPERAVIT DO ORCAMENTO CORRENTE</b> |                | <b>9.788.086,00</b>   |
| <b>TOTAL</b>                           |                | <b>173.688.000,00</b> |
| DESPESAS DE CAPITAL                    |                |                       |
| INVESTIMENTOS                          | 13.309.666,00  |                       |
| INVERSÕES FINANCEIRAS                  | 150.000,00     |                       |
| AMORTIZAÇÃO DA DÍVIDA                  | 1.108.220,00   |                       |
| <b>SUB TOTAL</b>                       |                | <b>14.567.886,00</b>  |
| RESERVA DO RPPS                        | 100.000,00     |                       |
| RESERVA DE CONTINGENCIA                | 1.432.200,00   |                       |
| <b>TOTAL</b>                           |                | <b>16.100.086,00</b>  |
| <b>RESUMO</b>                          |                |                       |
| DESPESAS CORRENTES                     | 163.899.914,00 |                       |
| DESPESAS DE CAPITAL                    | 14.567.886,00  |                       |
| RESERVA DE CONTINGÊNCIA                | 1.532.200,00   |                       |
| <b>TOTAL DE DESPESA</b>                |                | <b>180.000.000,00</b> |
| <b>TOTAL</b>                           |                | <b>180.000.000,00</b> |

# PREFEITURA MUNICIPAL DE AGUA PRETA

PRAÇA DOS TRÊS PODERES, S/N - CNPJ:10183929/0001-57

Anexo 02  
Página 1



Orçamento Programa - Exercício de 2026

## RECEITAS SEGUNDO AS CATEGORIAS ECONOMICAS

Lei: 2022, Data: 07/11/2025

| Código      | Especificação                                                | F.R.      | Desdobramento | SubCategoria Fonte | Categoria Econômica |
|-------------|--------------------------------------------------------------|-----------|---------------|--------------------|---------------------|
| 1000.00.0.0 | RECEITAS CORRENTES.                                          | 0.000.000 |               |                    | 180.410.000,00      |
| 1100.00.0.0 | IMPOSTOS, TAXAS E CONTRIBUIÇÕES DE MELHORIA                  | 0.000.000 |               | 6.259.024,00       |                     |
| 1110.00.0.0 | IMPOSTOS                                                     | 0.000.000 |               | 3.987.000,00       |                     |
| 1112.00.0.0 | IMPOSTOS SOBRE O PATRIMÔNIO                                  | 0.000.000 | 947.000,00    |                    |                     |
| 1112.50.0.0 | IMPOSTO SOBRE A PROPRIEDADE PREDIAL E TERRITORIAL URBANA     | 0.000.000 | 225.000,00    |                    |                     |
| 1112.50.0.1 | IPTU - PRINCIPAL                                             | 0.01.00   | 180.000,00    |                    |                     |
| 1112.50.0.2 | IPTU - MULTAS E JUROS                                        | 0.01.00   | 10.000,00     |                    |                     |
| 1112.50.0.3 | IPTU - DIVIDA ATIVA                                          | 0.01.00   | 30.000,00     |                    |                     |
| 1112.50.0.4 | IPTU- DIVIDA ATIVA MULTAS JUROS                              | 0.01.00   | 5.000,00      |                    |                     |
| 1112.53.0.0 | ITBI-"INTER VIVOS"                                           | 0.000.000 | 722.000,00    |                    |                     |
| 1112.53.0.1 | ITBI-"INTER VIVOS"-PRINCIPAL                                 | 0.01.00   | 700.000,00    |                    |                     |
| 1112.53.0.2 | ITBI-"INTER VIVOS"-MULTAS E JUROS                            | 0.01.00   | 5.000,00      |                    |                     |
| 1112.53.0.3 | ITBI-"INTER VIVOS"- DIVIDA ATIVA                             | 0.01.00   | 15.000,00     |                    |                     |
| 1112.53.0.4 | ITBI-"INTER VIVOS"-DIVIDA ATIVA MULTAS JUROS                 | 0.01.00   | 2.000,00      |                    |                     |
| 1113.00.0.0 | IMPOSTOS SOBRE A RENDA E PROVENTOS DE QUALQUER NATUREZA      | 0.000.000 | 2.180.000,00  |                    |                     |
| 1113.03.0.0 | IMPOSTO SOBRE A RENDA - RETIDO NA FONTE                      | 0.000.000 | 2.180.000,00  |                    |                     |
| 1113.03.1.0 | IMPOSTO SOBRE A RENDA - RETIDO NA FONTE - TRABALHO           | 0.000.000 | 300.000,00    |                    |                     |
| 1113.03.1.1 | IRRF-TRABALHO-PRINCIPAL                                      | 0.01.00   | 300.000,00    |                    |                     |
| 1113.03.4.0 | IRRF- OUTROS RENDIMENTOS                                     | 0.000.000 | 1.880.000,00  |                    |                     |
| 1113.03.4.1 | IRRF- OUTROS RENDIMENTOS-PRINCIPAL                           | 0.01.00   | 1.880.000,00  |                    |                     |
| 1114.00.0.0 | IMPOSTO PRODUÇÃO CIRCULAÇÃO MERCADORIAS SERVIÇOS             | 0.000.000 | 860.000,00    |                    |                     |
| 1114.51.0.0 | IMPOSTOS SOBRE SERVIÇOS                                      | 0.000.000 | 860.000,00    |                    |                     |
| 1114.51.1.0 | IMPOSTO SOBRE SERVIÇOS DE QUALQUER NATUREZA - ISSQN          | 0.000.000 | 860.000,00    |                    |                     |
| 1114.51.1.1 | ISSQN - PRINCIPAL                                            | 0.01.00   | 770.000,00    |                    |                     |
| 1114.51.1.2 | ISSQN -MULTAS E JUROS                                        | 0.01.00   | 20.000,00     |                    |                     |
| 1114.51.1.3 | ISSQN - DIVIDA ATIVA                                         | 0.01.00   | 60.000,00     |                    |                     |
| 1114.51.1.4 | ISSQN -DIVIDA ATIVA MULTAS JUROS                             | 0.01.00   | 10.000,00     |                    |                     |
| 1120.00.0.0 | TAXAS                                                        | 0.000.000 |               | 2.272.024,00       |                     |
| 1121.00.0.0 | TAXAS PELO EXERCÍCIO DO PODER DE POLÍCIA                     | 0.000.000 | 2.070.000,00  |                    |                     |
| 1121.01.0.0 | TAXAS DE INSPEÇÃO, CONTROLE E FISCALIZAÇÃO                   | 0.000.000 | 1.990.000,00  |                    |                     |
| 1121.01.0.1 | TAXAS DE INSPEÇÃO, CONTROLE E FISCALIZAÇÃO - PRINCIPAL       | 0.01.00   | 1.930.000,00  |                    |                     |
| 1121.01.0.2 | TAXAS DE INSPEÇÃO, CONTROLE E FISCALIZAÇÃO - MULTAS E JUROS  | 0.01.00   | 20.000,00     |                    |                     |
| 1121.01.0.3 | TAXAS DE INSPEÇÃO, CONTROLE E FISCALIZAÇÃO - DÍVIDA ATIVA    | 0.01.00   | 20.000,00     |                    |                     |
| 1121.01.0.4 | TAXAS DE INSPEÇÃO, CONTROLE E FISCALIZAÇÃO -DIA M/JUROS      | 0.01.00   | 20.000,00     |                    |                     |
| 1121.50.0.0 | TAXA DE FISCALIZAÇÃO DE VIGILÂNCIA SANITÁRIA                 | 0.000.000 | 80.000,00     |                    |                     |
| 1121.50.0.1 | TAXA DE FISCALIZAÇÃO DE VIGILÂNCIA SANITÁRIA - PRINCIPAL     | 0.01.00   | 80.000,00     |                    |                     |
| 1122.00.0.0 | TAXAS PELA PRESTAÇÃO DE SERVIÇOS                             | 0.000.000 | 202.024,00    |                    |                     |
| 1122.01.0.0 | TAXAS PELA PRESTAÇÃO DE SERVIÇOS EM GERAL                    | 0.000.000 | 202.024,00    |                    |                     |
| 1122.01.0.1 | TAXAS PELA PRESTAÇÃO DE SERVIÇOS EM GERAL - PRINCIPAL        | 0.01.00   | 190.024,00    |                    |                     |
| 1122.01.0.2 | TAXAS PELA PRESTAÇÃO DE SERVIÇOS EM GERAL - MULTAS E JUROS   | 0.01.00   | 4.000,00      |                    |                     |
| 1122.01.0.3 | TAXAS PELA PRESTAÇÃO DE SERVIÇOS EM GERAL - DÍVIDA ATIVA     | 0.01.00   | 3.000,00      |                    |                     |
| 1122.01.0.4 | TAXAS PELA PRESTAÇÃO DE SERVIÇOS EM GERAL - D.ATIVA M/JUROS  | 0.01.00   | 5.000,00      |                    |                     |
| 1200.00.0.0 | CONTRIBUIÇÕES                                                | 0.000.000 |               | 6.770.000,00       |                     |
| 1210.00.0.0 | CONTRIBUIÇÕES SOCIAIS                                        | 0.000.000 |               | 5.770.000,00       |                     |
| 1215.00.0.0 | CONTRIBUIÇÕES PARA RPPS                                      | 0.000.000 | 5.770.000,00  |                    |                     |
| 1215.01.0.0 | CONTRIBUIÇÃO DO SERVIDOR CIVIL                               | 0.000.000 | 5.770.000,00  |                    |                     |
| 1215.01.1.0 | CONTRIB.SERVIDOR CIVIL ATIVO                                 | 0.000.000 | 4.120.000,00  |                    |                     |
| 1215.01.1.1 | CONTRIB.SERVIDOR CIVIL ATIVO-PRINCIPAL                       | 0.04.07   | 4.120.000,00  |                    |                     |
| 1215.01.2.0 | CONTRIBUIÇÃO DO SERVIDOR CIVIL INATIVO                       | 0.000.000 | 1.000.000,00  |                    |                     |
| 1215.01.2.1 | CONTRIB.SERVIDOR CIVIL INATIVO-PRINCIPAL                     | 0.04.07   | 1.000.000,00  |                    |                     |
| 1215.01.3.0 | CONTRIBUIÇÃO DO SERVIDOR CIVIL - PENSIONISTAS                | 0.000.000 | 650.000,00    |                    |                     |
| 1215.01.3.1 | CONTRIB.SERVIDOR CIVIL-PENSIONISTAS-PRINCIPAL                | 0.04.07   | 650.000,00    |                    |                     |
| 1240.00.0.0 | CONTRIBUIÇÃO PARA O CUSTEIO DO SERVIÇO DE ILUMINAÇÃO PÚBLICA | 0.000.000 |               | 1.000.000,00       |                     |
| 1241.00.0.0 | CONTRIBUIÇÃO PARA O CUSTEIO DO SERVIÇO DE ILUMINAÇÃO PÚBLICA | 0.000.000 | 1.000.000,00  |                    |                     |
| 1241.50.0.0 | CONTRIBUIÇÃO PARA O CUSTEIO DO SERVIÇO DE ILUMINAÇÃO PÚBLICA | 0.000.000 | 1.000.000,00  |                    |                     |

Documento Assinado Eletronicamente por: ANTONIO MARIANO DA SILVA  
Acesse em: https://etceal.ce.gov.br/epp/validaDoc.seam Código do documento: a47a19d8-856e-4a72-9626-979b117667b3

# PREFEITURA MUNICIPAL DE AGUA PRETA

PRAÇA DOS TRÊS PODERES, S/N - CNPJ:10183929/0001-57

Anexo 02  
Página 2



Orçamento Programa - Exercício de 2026

## RECEITAS SEGUNDO AS CATEGORIAS ECONOMICAS

Lei: 2022, Data: 07/11/2025

| Código      | Especificação                                                | F.R.      | Desdobramento | SubCategoria Fonte | Categoria Econômica |
|-------------|--------------------------------------------------------------|-----------|---------------|--------------------|---------------------|
| 1241.50.0.1 | CONTRIB.SERV.ILUMINAÇÃO PÚBLICA-PRINCIPAL                    | 0.01.00   | 1.000.000,00  |                    |                     |
| 1300.00.0.0 | RECEITA PATRIMONIAL                                          | 0.000.000 |               | 1.277.000,00       |                     |
| 1320.00.0.0 | VALORES MOBILIÁRIOS                                          | 0.000.000 |               | 1.277.000,00       |                     |
| 1321.00.0.0 | JUROS E CORREÇÕES MONETÁRIAS                                 | 0.000.000 | 1.277.000,00  |                    |                     |
| 1321.01.0.0 | REMUNERAÇÃO DE DEPÓSITOS BANCÁRIOS                           | 0.000.000 | 1.277.000,00  |                    |                     |
| 1321.01.0.1 | REMUNERAÇÃO DE DEPÓSITOS BANCÁRIOS - PRINCIPAL               | 0.01.00   | 410.000,00    |                    |                     |
| 1321.01.0.1 | REMUNERAÇÃO DE DEPÓSITOS BANCÁRIOS - PRINCIPAL               | 0.01.05   | 50.000,00     |                    |                     |
| 1321.01.0.1 | REMUNERAÇÃO DE DEPÓSITOS BANCÁRIOS - PRINCIPAL               | 0.01.09   | 40.000,00     |                    |                     |
| 1321.01.0.1 | REMUNERAÇÃO DE DEPÓSITOS BANCÁRIOS - PRINCIPAL               | 0.01.11   | 10.000,00     |                    |                     |
| 1321.01.0.1 | REMUNERAÇÃO DE DEPÓSITOS BANCÁRIOS - PRINCIPAL               | 0.01.15   | 1.000,00      |                    |                     |
| 1321.01.0.1 | REMUNERAÇÃO DE DEPÓSITOS BANCÁRIOS - PRINCIPAL               | 0.04.07   | 5.000,00      |                    |                     |
| 1321.01.0.1 | REMUNERAÇÃO DE DEPÓSITOS BANCÁRIOS - PRINCIPAL               | 0.04.10   | 250.000,00    |                    |                     |
| 1321.01.0.1 | REMUNERAÇÃO DE DEPÓSITOS BANCÁRIOS - PRINCIPAL               | 1.05.04   | 40.000,00     |                    |                     |
| 1321.01.0.1 | REMUNERAÇÃO DE DEPÓSITOS BANCÁRIOS - PRINCIPAL               | 1.05.06   | 220.000,00    |                    |                     |
| 1321.01.0.1 | REMUNERAÇÃO DE DEPÓSITOS BANCÁRIOS - PRINCIPAL               | 1.05.08   | 250.000,00    |                    |                     |
| 1321.01.0.1 | REMUNERAÇÃO DE DEPÓSITOS BANCÁRIOS - PRINCIPAL               | 2.02.81   | 1.000,00      |                    |                     |
| 1600.00.0.0 | RECEITA DE SERVIÇOS                                          | 0.000.000 |               | 5.525.000,00       |                     |
| 1610.00.0.0 | SERVIÇOS ADMINISTRATIVOS E COMERCIAIS GERAIS                 | 0.000.000 |               | 5.525.000,00       |                     |
| 1611.00.0.0 | SERVIÇOS ADMINISTRATIVOS E COMERCIAIS GERAIS                 | 0.000.000 | 5.525.000,00  |                    |                     |
| 1611.01.0.0 | SERV.ADM.COM.GERAIS PREST.ENTIDADE ÓRGÃOS PÚBLICOS GERAL     | 0.000.000 | 5.525.000,00  |                    |                     |
| 1611.01.0.1 | SERV.ADM.COM.GER.PREST.ENTID.ORG.PÚBL.-PRINCIPAL             | 0.01.00   | 5.000,00      |                    |                     |
| 1611.01.0.1 | SERV.ADM.COM.GER.PREST.ENTID.ORG.PÚBL.-PRINCIPAL             | 0.04.10   | 5.520.000,00  |                    |                     |
| 1700.00.0.0 | TRANSFERÊNCIAS CORRENTES                                     | 0.000.000 |               | 157.439.976,00     |                     |
| 1710.00.0.0 | TRANSFERÊNCIAS DA UNIÃO E DE SUAS ENTIDADES                  | 0.000.000 |               | 111.004.000,00     |                     |
| 1711.00.0.0 | TRANSFERÊNCIAS DECORRENTES DE PARTICIPAÇÃO NA RECEITA DA UNI | 0.000.000 | 64.745.000,00 |                    |                     |
| 1711.51.0.0 | COTA-PARTE DO FUNDO DE PARTICIPAÇÃO DOS MUNICÍPIOS - FPM     | 0.000.000 | 64.700.000,00 |                    |                     |
| 1711.51.1.0 | COTA-PARTE DO FUNDO DE PARTICIPAÇÃO DOS MUNICÍPIOS - COTA ME | 0.000.000 | 58.000.000,00 |                    |                     |
| 1711.51.1.1 | COTA-PARTE DO FPM- COTA MENSAL - PRINCIPAL                   | 0.01.00   | 58.000.000,00 |                    |                     |
| 1711.51.2.0 | COTA-PARTE DO FUNDO DE PARTICIPAÇÃO DOS MUNICÍPIOS - COTAS E | 0.000.000 | 6.700.000,00  |                    |                     |
| 1711.51.2.1 | COTA-PARTE DO FPM- COTAS EXTRAORDINARIAS - PRINCIPAL         | 0.01.00   | 6.700.000,00  |                    |                     |
| 1711.52.0.0 | COTA-PARTE DO IMPOSTO SOBRE A PROPRIEDADE TERRITORIAL RURAL  | 0.000.000 | 25.000,00     |                    |                     |
| 1711.52.0.1 | COTA-PARTE DO IMP. PROPRIED.TERRIT.RURAL - PRINCIPAL         | 0.01.00   | 25.000,00     |                    |                     |
| 1711.98.0.0 | TRANSFERÊNCIAS DECORRENTES DE PARTICIPAÇÃO EM OUTRAS RECEITA | 0.000.000 | 20.000,00     |                    |                     |
| 1711.98.0.1 | TRANSF.PARTIC.EM OUT.RECEITA IMP. UNIÃO-PRINCIPAL            | 0.01.00   | 20.000,00     |                    |                     |
| 1712.00.0.0 | TRANSF.COMPENS.FINANC.EXPL.RECURSOS NATURAIS                 | 0.000.000 | 1.132.000,00  |                    |                     |
| 1712.51.0.0 | COTA-PARTE COMPENS.FINANC.EXPL.RECURSOS MINERAIS CFEM        | 0.000.000 | 12.000,00     |                    |                     |
| 1712.51.0.1 | CFEM - PRINCIPAL                                             | 0.01.00   | 12.000,00     |                    |                     |
| 1712.52.0.0 | COTA-PARTE COMPENSAÇÃO FINANCEIRA PRODUÇÃO PETRÓLEO          | 0.000.000 | 1.120.000,00  |                    |                     |
| 1712.52.4.0 | COTA-PARTE DO FUNDO ESPECIAL DO PETRÓLEO - FEP               | 0.000.000 | 1.120.000,00  |                    |                     |
| 1712.52.4.1 | COTA - PARTE FEP- PRINCIPAL                                  | 0.01.00   | 1.120.000,00  |                    |                     |
| 1713.00.0.0 | TRANSFERÊNCIAS RECURSOS SISTEMA ÚNICO SAÚDE - SUS            | 0.000.000 | 28.400.000,00 |                    |                     |
| 1713.50.0.0 | TRANSF.SUS-FUNDO A FUNDO - BLOCO DE MANUTENÇÃO               | 0.000.000 | 28.400.000,00 |                    |                     |
| 1713.50.1.0 | TRANSF.SUS-FUNDO A FUNDO - BLOCO DE MANUTENÇÃO               | 0.000.000 | 15.025.000,00 |                    |                     |
| 1713.50.1.1 | TRANS.SUS-BLOCO MANUT.ATEN.PRIMÁRIA-PRINCIPAL                | 1.05.06   | 2.300.000,00  |                    |                     |
| 1713.50.1.1 | TRANS.SUS-BLOCO MANUT.ATEN.PRIMÁRIA-PRINCIPAL                | 1.05.06   | 12.725.000,00 |                    |                     |
| 1713.50.2.0 | TRANSF.SUS- BLOCO MANUTENÇÃO-ATENÇÃO ESPECIALIZADA           | 0.000.000 | 9.130.000,00  |                    |                     |
| 1713.50.2.1 | TRANS.SUS-BLOCO MANUT.ATEN.ESPEC.-PRINCIPAL                  | 1.05.06   | 9.130.000,00  |                    |                     |
| 1713.50.3.0 | TRANSF.SUS- BLOCO MANUTENÇÃO-VIGILÂNCIA EM SAÚDE             | 0.000.000 | 950.000,00    |                    |                     |
| 1713.50.3.1 | TRANS.SUS-BLOCO MANUT-VIGILÂNCIA                             | 1.05.06   | 230.000,00    |                    |                     |

Documento Assinado Digitalmente por: ANTONIO MARIANO DA SILVA  
Acesse em: https://etce/lice.pe.gov.br/epp/validaDoc.seam Código do documento: a47a19d8-856e-4a72-9626-979b117667b3

**PREFEITURA MUNICIPAL DE AGUA PRETA**  
 PRAÇA DOS TRÊS PODERES, S/N - CNPJ:10183929/0001-57



Orçamento Programa - Exercício de 2026  
**RECEITAS SEGUNDO AS CATEGORIAS ECONOMICAS**

Lei: 2022, Data: 07/11/2025

| Código      | Especificação                                                            | F.R.      | Desdobramento | SubCategoria Fonte | Categoria Econômica |
|-------------|--------------------------------------------------------------------------|-----------|---------------|--------------------|---------------------|
| 1713.50.3.1 | SAÚDE-PRINCIPAL<br>TRANS.SUS-BLOCO MANUT-VIGILÂNCIA                      | 1.05.06   | 720.000,00    |                    |                     |
| 1713.50.4.0 | SAÚDE-PRINCIPAL<br>TRANSF.SUS- BLOCO MANUTENÇÃO-ASSISTÊNCIA FARMACÊUTICA | 0.000.000 | 260.000,00    |                    |                     |
| 1713.50.4.1 | TRANS.SUS- BLOCO MANUT.-ASSIST.FARMAC.-PRINCIPAL                         | 1.05.06   | 260.000,00    |                    |                     |
| 1713.50.5.0 | TRANSF.SUS- BLOCO MANUTENÇÃO- GESTÃO DO SUS                              | 0.000.000 | 3.035.000,00  |                    |                     |
| 1713.50.5.1 | TRANS.SUS- BLOCO MANUT.-GESTÃO SUS-PRINCIPAL                             | 1.05.06   | 35.000,00     |                    |                     |
| 1713.50.5.1 | TRANS.SUS- BLOCO MANUT.-GESTÃO SUS-PRINCIPAL                             | 1.05.06   | 3.000.000,00  |                    |                     |
| 1714.00.0.0 | TRANSF.RECURSOS FUNDO NAC.DESENVOLVIMENTO EDUCAÇÃO-FNDE                  | 0.000.000 | 3.280.000,00  |                    |                     |
| 1714.50.0.0 | TRANSFERÊNCIAS DO SALÁRIO-EDUCAÇÃO                                       | 0.000.000 | 2.450.000,00  |                    |                     |
| 1714.50.0.1 | TRANSF.SALÁRIO-EDUCAÇÃO- PRINCIPAL                                       | 1.05.21   | 2.450.000,00  |                    |                     |
| 1714.51.0.0 | TRANSFERÊNCIAS FNDE- PROGR.DINH.DIRETO NA ESCOLA - PDDE                  | 0.000.000 | 25.000,00     |                    |                     |
| 1714.51.0.1 | TRANSF.FNDE-PROGR.DINH.DIRETO ESCOLA-PDDE-PRINCIPAL                      | 1.05.17   | 25.000,00     |                    |                     |
| 1714.52.0.0 | TRANSF.PROGRAMA NACIONAL ALIMENTAÇÃO ESCOLA- PNAE                        | 0.000.000 | 610.000,00    |                    |                     |
| 1714.52.0.1 | TRANSF.PROGR.NAC. ALIMEN.ESCOLA-PNAE-PRINCIPAL                           | 1.05.14   | 610.000,00    |                    |                     |
| 1714.53.0.0 | TRANSF.PROG.NACIONAL APOIOTRANSPORTE DO ESCOLAR - PNATE                  | 0.000.000 | 100.000,00    |                    |                     |
| 1714.53.0.1 | TRANSF.PROG.NAC.TRANSF.ESCOLAR-PNATE-PRINCIPAL                           | 1.05.16   | 100.000,00    |                    |                     |
| 1714.99.0.0 | OUTRAS TRANSF.DIRETAS FUNDO NACIONAL DESENV.EDUCAÇÃO-FNDE                | 0.000.000 | 95.000,00     |                    |                     |
| 1714.99.0.1 | OUTRAS TRANSF. FNDE- PRINCIPAL                                           | 1.05.12   | 95.000,00     |                    |                     |
| 1715.00.0.0 | TRANSFERÊNCIAS COMPLEMENTAÇÃO DA UNIÃO -FUNDEB                           | 0.000.000 | 10.540.000,00 |                    |                     |
| 1715.50.0.0 | TRANSFERÊNCIAS COMPLEMENTAÇÃO UNIÃO FUNDEB-VAAT                          | 0.000.000 | 5.340.000,00  |                    |                     |
| 1715.50.0.1 | TRANSF.COMP.UNIÃO FUNDEB-VAAT-PRINCIPAL                                  | 1.05.08   | 5.340.000,00  |                    |                     |
| 1715.51.0.0 | TRANSFERÊNCIAS COMPLEMENTAÇÃO UNIÃO FUNDEB-VAAF                          | 0.000.000 | 3.200.000,00  |                    |                     |
| 1715.51.0.1 | TRANSF.COMP.UNIÃO FUNDEB-VAAF-PRINCIPAL                                  | 1.05.08   | 3.200.000,00  |                    |                     |
| 1715.52.0.0 | TRANSFERÊNCIAS COMPLEMENTAÇÃO UNIÃO FUNDEB-VAAR                          | 0.000.000 | 2.000.000,00  |                    |                     |
| 1715.52.0.1 | TRANSF.COMP.UNIÃO FUNDEB-VAAR-PRINCIPAL                                  | 1.05.08   | 2.000.000,00  |                    |                     |
| 1716.00.0.0 | TRANSF.RECURSOS FUNDO NACIONAL ASSISTÊNCIA SOCIAL-FNAS                   | 0.000.000 | 2.155.000,00  |                    |                     |
| 1716.50.0.0 | TRANSF.RECURSOS FUNDO NACIONAL ASSISTÊNCIA SOCIAL-FNAS                   | 0.000.000 | 2.155.000,00  |                    |                     |
| 1716.50.0.1 | TRANSF.RECUR.-FNAS-PRINCIPAL                                             | 1.05.04   | 2.155.000,00  |                    |                     |
| 1719.00.0.0 | OUTRAS TRANSFERÊNCIAS RECURSOS UNIÃO E DE SUAS ENTIDADES                 | 0.000.000 | 752.000,00    |                    |                     |
| 1719.57.0.0 | TRANSFERÊNCIA ESPECIAL DA UNIÃO                                          | 0.000.000 | 110.000,00    |                    |                     |
| 1719.57.0.1 | TRANSF.ESPECIAL DA UNIÃO-PRINCIPAL                                       | 1.05.04   | 110.000,00    |                    |                     |
| 1719.61.0.0 | AUX.FINANC.-CRÉD.TRIBUT.ICMS- EC Nº 123/2022                             | 0.000.000 | 10.000,00     |                    |                     |
| 1719.61.0.1 | AUX.FINAN-CRÉD.TRIB.ICMS- EC Nº 123/22-PRINCIPAL                         | 0.01.00   | 10.000,00     |                    |                     |
| 1719.99.0.0 | OUTRAS TRANSF.RECURSOS UNIÃO ENTIDADES                                   | 0.000.000 | 632.000,00    |                    |                     |
| 1719.99.0.1 | OUTRAS TRANSF.RECUR.UNIÃO ENTID.-PRINCIPAL                               | 0.01.00   | 200.000,00    |                    |                     |
| 1719.99.0.1 | OUTRAS TRANSF.RECUR.UNIÃO ENTID.-PRINCIPAL                               | 1.05.19   | 16.000,00     |                    |                     |
| 1719.99.0.1 | OUTRAS TRANSF.RECUR.UNIÃO ENTID.-PRINCIPAL                               | 1.05.19   | 16.000,00     |                    |                     |
| 1719.99.0.1 | OUTRAS TRANSF.RECUR.UNIÃO ENTID.-PRINCIPAL                               | 1.05.19   | 400.000,00    |                    |                     |
| 1720.00.0.0 | TRANSFERÊNCIAS ESTADOS DISTRITO FEDERAL E DE SUAS ENTIDADES              | 0.000.000 |               | 19.092.000,00      |                     |
| 1721.00.0.0 | PARTICIPAÇÃO NA RECEITA DOS ESTADOS E DISTRITO FEDERAL                   | 0.000.000 | 16.100.000,00 |                    |                     |
| 1721.50.0.0 | COTA-PARTE DO ICMS                                                       | 0.000.000 | 14.200.000,00 |                    |                     |
| 1721.50.0.1 | COTA-PARTE DO ICMS - PRINCIPAL                                           | 0.01.00   | 14.200.000,00 |                    |                     |
| 1721.51.0.0 | COTA-PARTE DO IPVA                                                       | 0.000.000 | 1.800.000,00  |                    |                     |
| 1721.51.0.1 | COTA-PARTE DO IPVA - PRINCIPAL                                           | 0.01.00   | 1.800.000,00  |                    |                     |
| 1721.52.0.0 | COTA-PARTE DO IPI - MUNICÍPIOS                                           | 0.000.000 | 60.000,00     |                    |                     |
| 1721.52.0.1 | COTA-PARTE DO IPI - MUNICÍPIOS - PRINCIPAL                               | 0.01.00   | 60.000,00     |                    |                     |
| 1721.53.0.0 | COTA-PARTE CONTRIBUIÇÃO INTERVENÇÃO DOMÍNIO ECONÔMICO                    | 0.000.000 | 40.000,00     |                    |                     |
| 1721.53.0.1 | COTA-PARTE-CIDE-PRINCIPAL                                                | 0.01.00   | 40.000,00     |                    |                     |
| 1724.00.0.0 | TRANSF.CONVÊNIO ESTADOS E DF ENTIDADES                                   | 0.000.000 | 550.000,00    |                    |                     |
| 1724.50.0.0 | TRANSF.CONV.ESTADOS E DF PARA SUS                                        | 0.000.000 | 550.000,00    |                    |                     |
| 1724.50.0.1 | TRANSF.CONV.ESTADOS E DF PARA SUS-PRINCIPAL                              | 2.02.31   | 200.000,00    |                    |                     |
| 1724.50.0.1 | TRANSF.CONV.ESTADOS E DF PARA SUS-PRINCIPAL                              | 2.02.31   | 350.000,00    |                    |                     |
| 1729.00.0.0 | OUTRAS TRANSFERÊNCIAS DOS ESTADOS E DISTRITO FEDERAL                     | 0.000.000 | 2.442.000,00  |                    |                     |

Documento Assinado Digitalmente por: ANTONIO MARQUEL DA SILVA  
 Acesse em: https://etce/ice.pe.gov.br/epp/validaDoc.seam Código do documento: a47a19d8-856e-4a72-9626-979b117667b3

# PREFEITURA MUNICIPAL DE AGUA PRETA

PRAÇA DOS TRÊS PODERES, S/N - CNPJ:10183929/0001-57

Anexo 02

Página 4

Orçamento Programa - Exercício de 2026

## RECEITAS SEGUNDO AS CATEGORIAS ECONOMICAS

Lei: 2022, Data: 07/11/2025



Documento Assinado Digitalmente por: ANTONIO MARIANO DA SILVA  
Acesse em: https://etce/ice.pe.gov.br/epp/validaDoc.seam Código do documento: a47a19d8-856e-4a72-9626-979b117b67b3

| Código      | Especificação                                               | F.R.      | Desdobramento | SubCategoria Fonte | Categoria Econômica |
|-------------|-------------------------------------------------------------|-----------|---------------|--------------------|---------------------|
| 1729.51.0.0 | TRANSFERÊNCIAS DE ESTADOS DESTINADAS À ASSISTÊNCIA SOCIAL   | 0.000.000 | 542.000,00    |                    |                     |
| 1729.51.0.1 | TRANSF.ESTADOS ASSIST.SOCIAL-PRINCIPAL                      | 2.02.18   | 542.000,00    |                    |                     |
| 1729.52.0.0 | TRANSF.RECURSOS PROGRAMAS DE EDUCAÇÃO                       | 0.000.000 | 1.400.000,00  |                    |                     |
| 1729.52.0.1 | TRANSF.RECURSOS PROGR.EDUCAÇÃO-PRINCIPAL                    | 2.02.13   | 1.400.000,00  |                    |                     |
| 1729.99.0.0 | OUTRAS TRANSFERÊNCIAS DOS ESTADOS E DF                      | 0.000.000 | 500.000,00    |                    |                     |
| 1729.99.0.1 | OUTRAS TRANSF. ESTADOS E DF-PRINCIPAL                       | 2.02.23   | 500.000,00    |                    |                     |
| 1730.00.0.0 | TRANSFERÊNCIAS DOS MUNICÍPIOS E DE SUAS ENTIDADES           | 0.000.000 |               | 693.976,00         |                     |
| 1739.00.0.0 | OUTRAS TRANSFERÊNCIAS DOS MUNICÍPIOS                        | 0.000.000 | 693.976,00    |                    |                     |
| 1739.50.0.0 | TRANSFERÊNCIAS DE MUNICÍPIOS A CONSÓRCIOS PÚBLICOS          | 0.000.000 | 693.976,00    |                    |                     |
| 1739.50.0.1 | TRANSF.MUNIC. CONSÓRCIOS PÚBLICOS-PRINCIPAL                 | 0.01.22   | 693.976,00    |                    |                     |
| 1750.00.0.0 | TRANSFERÊNCIAS DE OUTRAS INSTITUIÇÕES PÚBLICAS              | 0.000.000 |               | 26.650.000,00      |                     |
| 1751.00.0.0 | TRANSF.RECURSOS FUNDO MANUTENÇÃO DESENVOL.EDUCAÇÃO-FUNDEB   | 0.000.000 | 26.650.000,00 |                    |                     |
| 1751.50.0.0 | TRANSF.RECURSOS FUNDO MANUTENÇÃO DESENVOL.EDUCAÇÃO-FUNDEB   | 0.000.000 | 26.650.000,00 |                    |                     |
| 1751.50.0.1 | TRANSF.RECURSOS FUNDEB-PRINCIPAL                            | 1.05.08   | 26.650.000,00 |                    |                     |
| 1900.00.0.0 | OUTRAS RECEITAS CORRENTES                                   | 0.000.000 |               | 3.139.000,00       |                     |
| 1920.00.0.0 | INDENIZAÇÕES, RESTITUIÇÕES E RESSARCIMENTOS                 | 0.000.000 |               | 495.000,00         |                     |
| 1922.00.0.0 | RESTITUIÇÕES                                                | 0.000.000 | 495.000,00    |                    |                     |
| 1922.99.0.0 | OUTRAS RESTITUIÇÕES                                         | 0.000.000 | 495.000,00    |                    |                     |
| 1922.99.0.1 | OUTRAS RESTITUIÇÕES – PRINCIPAL                             | 0.01.00   | 450.000,00    |                    |                     |
| 1922.99.0.1 | OUTRAS RESTITUIÇÕES – PRINCIPAL                             | 0.01.05   | 10.000,00     |                    |                     |
| 1922.99.0.1 | OUTRAS RESTITUIÇÕES – PRINCIPAL                             | 0.01.09   | 5.000,00      |                    |                     |
| 1922.99.0.1 | OUTRAS RESTITUIÇÕES – PRINCIPAL                             | 0.01.11   | 20.000,00     |                    |                     |
| 1922.99.0.1 | OUTRAS RESTITUIÇÕES – PRINCIPAL                             | 0.04.07   | 10.000,00     |                    |                     |
| 1990.00.0.0 | DEMAIS RECEITAS CORRENTES                                   | 0.000.000 |               | 2.644.000,00       |                     |
| 1999.00.0.0 | OUTRAS RECEITAS CORRENTES                                   | 0.000.000 | 2.644.000,00  |                    |                     |
| 1999.99.0.0 | OUTRAS RECEITAS                                             | 0.000.000 | 2.644.000,00  |                    |                     |
| 1999.99.2.0 | OUTRAS REC.NÃO ARREC.NÃO PROJETADAS RFB-PRIMÁRIAS           | 0.000.000 | 2.644.000,00  |                    |                     |
| 1999.99.2.1 | OUTRAS REC.NÃO ARREC.NÃO PROJ.RFB-PRIMÁRIAS-PRINCIPAL       | 0.01.00   | 2.250.000,00  |                    |                     |
| 1999.99.2.1 | OUTRAS REC.NÃO ARREC.NÃO PROJ.RFB-PRIMÁRIAS-PRINCIPAL       | 0.04.10   | 200.000,00    |                    |                     |
| 1999.99.2.2 | OUTRAS REC.NÃO ARREC.NÃO PROJ.RFB-PRIMÁRIAS-MULTAS JUROS    | 0.01.00   | 3.000,00      |                    |                     |
| 1999.99.2.2 | OUTRAS REC.NÃO ARREC.NÃO PROJ.RFB-PRIMÁRIAS-MULTAS JUROS    | 0.04.10   | 180.000,00    |                    |                     |
| 1999.99.2.3 | OUTRAS REC.NÃO ARREC.NÃO PROJ.RFB-PRIMÁRIAS-DÍVIDA ATIVA    | 0.01.00   | 2.000,00      |                    |                     |
| 1999.99.2.3 | OUTRAS REC.NÃO ARREC.NÃO PROJ.RFB-PRIMÁRIAS-DÍVIDA ATIVA    | 0.04.10   | 5.000,00      |                    |                     |
| 1999.99.2.4 | OUTRAS REC.NÃO ARREC.NÃO PROJ.RFB-PRIMÁRIAS-D.ATIVA M/JUROS | 0.01.00   | 2.000,00      |                    |                     |
| 1999.99.2.4 | OUTRAS REC.NÃO ARREC.NÃO PROJ.RFB-PRIMÁRIAS-D.ATIVA M/JUROS | 0.04.10   | 2.000,00      |                    |                     |
| 2000.00.0.0 | RECEITAS DE CAPITAL                                         | 0.000.000 |               |                    | 6.312.000,00        |
| 2200.00.0.0 | ALIENAÇÃO DE BENS                                           | 0.000.000 |               | 2.100.000,00       |                     |
| 2210.00.0.0 | ALIENAÇÃO DE BENS MÓVEIS                                    | 0.000.000 |               | 2.100.000,00       |                     |
| 2213.00.0.0 | ALIENAÇÃO DE BENS MÓVEIS E SEMOVENTES                       | 0.000.000 | 2.100.000,00  |                    |                     |
| 2213.01.0.0 | ALIENAÇÃO DE BENS MÓVEIS E SEMOVENTES                       | 0.000.000 | 2.100.000,00  |                    |                     |
| 2213.01.0.1 | ALIEN.BENS MÓVEIS E SEMOVENTES-PRINCIPAL                    | 0.01.00   | 2.100.000,00  |                    |                     |
| 2400.00.0.0 | TRANSFERÊNCIAS DE CAPITAL                                   | 0.000.000 |               | 4.212.000,00       |                     |
| 2410.00.0.0 | TRANSFERÊNCIAS DA UNIÃO E DE SUAS ENTIDADES                 | 0.000.000 |               | 3.320.000,00       |                     |
| 2411.00.0.0 | TRANSFERÊNCIAS DE RECURSOS DO SISTEMA ÚNICO DE SAÚDE – SUS  | 0.000.000 | 530.000,00    |                    |                     |
| 2411.50.0.0 | TRANSF.RECURSOS-SUS-FUNDO A FUNDO – BLOCO DE MANUTENÇÃO     | 0.000.000 | 60.000,00     |                    |                     |
| 2411.50.3.0 | TRANSF.-SUS-BLOCO MANUTENÇÃO-VIGILÂNCIA EM SAÚDE            | 0.000.000 | 10.000,00     |                    |                     |
| 2411.50.3.1 | TRANSF.-SUS-BLOCO MANUT.-VIGILÂNCIA SAÚDE-PRINCIPAL         | 1.05.06   | 10.000,00     |                    |                     |
| 2411.50.4.0 | TRANSF.-SUS-BLOCO MANUTENÇÃO-ASSISTÊNCIA FARMACÉUTICA       | 0.000.000 | 50.000,00     |                    |                     |
| 2411.50.4.1 | TRANSF.-SUS-BL. MANUT.ASSIST.FARMACÉUTICA-PRINCIPAL         | 1.05.06   | 50.000,00     |                    |                     |
| 2411.51.0.0 | TRANSF.RECURSOS-SUS-FUNDO A FUNDO – BLOCO DE ESTRUTURAÇÃO   | 0.000.000 | 470.000,00    |                    |                     |
| 2411.51.1.0 | TRANSF.-SUS-BLOCO ESTRUTURAÇÃO-ATENÇÃO PRIMÁRIA             | 0.000.000 | 200.000,00    |                    |                     |
| 2411.51.1.1 | TRANSF.-SUS-BLOCO ESTRUT.-ATEN.PRIMÁRIA-PRINCIPAL           | 1.05.06   | 200.000,00    |                    |                     |

**PREFEITURA MUNICIPAL DE AGUA PRETA**  
PRAÇA DOS TRÊS PODERES, S/N - CNPJ:10183929/0001-57

Anexo 02  
Página 5



Orçamento Programa - Exercício de 2026  
**RECEITAS SEGUNDO AS CATEGORIAS ECONOMICAS**

Lei: 2022, Data: 07/11/2025

Documento Assinado Digitalmente por: ANTONIO MARIANO DA SILVA  
Acesse em: https://eicel.ice.pe.gov.br/epp/validaDoc.seam Código do documento: a47a19d8-8506-44a72-9626-979811766763

| Código                                                 | Especificação                                             | F.R.      | Desdobramento  | SubCategoria Fonte | Categoria Econômica   |
|--------------------------------------------------------|-----------------------------------------------------------|-----------|----------------|--------------------|-----------------------|
| 2411.51.2.0                                            | TRANSF.-SUS-BLOCO ESTRUTURAÇÃO-ATENÇÃO ESPECIALIZADA      | 0.000.000 | 270.000,00     |                    |                       |
| 2411.51.2.1                                            | TRANSF.-SUS-BLOCO ESTRUT.-ATEN.ESPEC.-PRINCIPAL           | 1.05.06   | 270.000,00     |                    |                       |
| 2412.00.0.0                                            | TRANSF.RECUR.FUNDO NACIONAL DESENVOLVIMENTO EDUCAÇÃO-FNDE | 0.000.000 | 150.000,00     |                    |                       |
| 2412.50.0.0                                            | TRANSF.RECUR. PROGRAMAS EDUCAÇÃO                          | 0.000.000 | 150.000,00     |                    |                       |
| 2412.50.9.0                                            | OUTRAS TRANSFERÊNCIAS DESTINADAS A PROGRAMAS DE EDUCAÇÃO  | 0.000.000 | 150.000,00     |                    |                       |
| 2412.50.9.1                                            | OUTRAS TRANSF. Progr.EDUCAÇÃO-PRINCIPAL                   | 1.05.12   | 150.000,00     |                    |                       |
| 2414.00.0.0                                            | TRANSFERÊNCIAS DE CONVÊNIOS DA UNIÃO E DE SUAS ENTIDADES  | 0.000.000 | 2.140.000,00   |                    |                       |
| 2414.50.0.0                                            | TRANSF. CONVÊNIOS UNIÃO PARA O SUS                        | 0.000.000 | 100.000,00     |                    |                       |
| 2414.50.0.1                                            | TRANSF. CONV.UNIÃO PARA O SUS-PRINCIPAL                   | 1.05.81   | 100.000,00     |                    |                       |
| 2414.99.0.0                                            | OUTRAS TRANSFERÊNCIAS CONVÊNIOS UNIÃO E DE SUAS ENTIDADES | 0.000.000 | 2.040.000,00   |                    |                       |
| 2414.99.0.1                                            | OUTRAS TRANSF.CONV.UNIÃO SUAS ENTID.-PRINCIPAL            | 1.05.81   | 2.040.000,00   |                    |                       |
| 2419.00.0.0                                            | OUTRAS TRANSF. RECURSOS UNIÃO E DE SUAS ENTIDADES         | 0.000.000 | 500.000,00     |                    |                       |
| 2419.99.0.0                                            | OUTRAS TRANSFERÊNCIAS RECURSOS UNIÃO E DE SUAS ENTIDADES  | 0.000.000 | 500.000,00     |                    |                       |
| 2419.99.0.1                                            | OUTRAS TRANSF.REC.UNIÃO SUAS ENTID.-PRINCIPAL             | 0.01.00   | 500.000,00     |                    |                       |
| 2420.00.0.0                                            | TRANSF.ESTADOS E DO DISTRITO FEDERAL E DE SUAS ENTIDADES  | 0.000.000 |                | 892.000,00         |                       |
| 2422.00.0.0                                            | TRANSF.CONVÊNIOS ESTADOS E DF E DE SUAS ENTIDADES         | 0.000.000 | 892.000,00     |                    |                       |
| 2422.99.0.0                                            | OUTRAS TRANSF.CONV. ESTADOS E DF E DE SUA ENTIDADES       | 0.000.000 | 892.000,00     |                    |                       |
| 2422.99.0.1                                            | OUTRAS TRANSF.CONV.EST/DFSUA ENTID.-PRINCIPAL             | 2.02.81   | 892.000,00     |                    |                       |
| 9000.00.0.0                                            | (R) DEDUCOES DA RECEITA                                   | 0.000.000 |                |                    | -14.937.000,00        |
| 9500.00.0.0                                            | (R) DEDUÇÕES DO FUNDEB                                    | 0.000.000 |                | -14.937.000,00     |                       |
| 9510.00.0.0                                            | (R) DEDUÇÕES DO FUNDEB                                    | 0.000.000 | -14.937.000,00 |                    |                       |
| 9510.00.0.0                                            | (R) DEDUÇÕES DO FUNDEB                                    | 0.000.000 |                | -14.937.000,00     |                       |
| 9510.00.0.0                                            | (R) DEDUÇÕES DO FUNDEB                                    | 0.01.00   | -14.937.000,00 |                    |                       |
| <b>Total das Receitas (exceto Intra-Orçamentárias)</b> |                                                           |           |                |                    | <b>171.785.000,00</b> |

|                                                 |                                             |           |              |              |                     |
|-------------------------------------------------|---------------------------------------------|-----------|--------------|--------------|---------------------|
| 7000.00.0.0                                     | RECEITAS CORRENTES. (INTRA)                 | 0.000.000 |              |              | 8.215.000,00        |
| 7200.00.0.0                                     | CONTRIBUIÇÕES (INTRA)                       | 0.000.000 |              | 8.195.000,00 |                     |
| 7210.00.0.0                                     | CONTRIBUIÇÕES SOCIAIS (INTRA)               | 0.000.000 |              | 8.195.000,00 |                     |
| 7215.00.0.0                                     | CONTRIBUIÇÕES RPPS - (INTRA)                | 0.000.000 | 8.195.000,00 |              |                     |
| 7215.02.0.0                                     | CONTRIBUIÇÃO PATRONAL - SERVIDOR CIVIL (IN  | 0.000.000 | 8.000.000,00 |              |                     |
| 7215.02.1.0                                     | CONTRIBUIÇÃO PATRONAL - SERVIDOR CIVIL AT   | 0.000.000 | 8.000.000,00 |              |                     |
| 7215.02.1.1                                     | CONTRIBUIÇÃO PATRONAL - SERVIDOR CIVIL AT   | 0.04.07   | 8.000.000,00 |              |                     |
| 7215.50.0.0                                     | CONTRIBUIÇÃO PATRONAL - SERVIDOR CIVIL IN/  | 0.000.000 | 10.000,00    |              |                     |
| 7215.50.1.0                                     | CONTRIBUIÇÃO PATRONAL - SERVIDOR CIVIL - IN | 0.000.000 | 10.000,00    |              |                     |
| 7215.50.1.2                                     | CONTRIB.PATRONAL-SERV.CIVIL-INAT.-MULTAS    | 0.04.07   | 10.000,00    |              |                     |
| 7215.51.0.0                                     | CONTRIBUIÇÃO PATRONAL - PARCELAMENTOS (     | 0.000.000 | 185.000,00   |              |                     |
| 7215.51.1.0                                     | CONTRIB.PATRONAL-SERVIDOR CIVIL ATIVO-PAF   | 0.000.000 | 185.000,00   |              |                     |
| 7215.51.1.3                                     | CONTRIB.PATR.SERV.CIVIL ATIVO-PARC.-DIVIDA  | 0.04.07   | 120.000,00   |              |                     |
| 7215.51.1.4                                     | CONTRIB.PATR.SERV.CIVIL ATIVO-PARC.-D.ATIV/ | 0.04.07   | 65.000,00    |              |                     |
| 7900.00.0.0                                     | OUTRAS RECEITAS CORRENTES - INTRA OFSS      | 0.000.000 |              | 20.000,00    |                     |
| 7990.00.0.0                                     | DEMAIS RECEITAS CORRENTES - INTRA           | 0.000.000 |              | 20.000,00    |                     |
| 7999.00.0.0                                     | OUTRAS RECEITAS CORRENTES - INTRA           | 0.000.000 | 20.000,00    |              |                     |
| 7999.01.0.0                                     | APORTES PERIÓDICOS AMORTIZAÇÃO DÉFICIT A    | 0.000.000 | 20.000,00    |              |                     |
| 7999.01.0.1                                     | APORTES PERIÓD.AMORTIZ.DÉFICIT ATUARIAL R   | 0.04.07   | 20.000,00    |              |                     |
| <b>Total das Receitas (Intra-Orçamentárias)</b> |                                             |           |              |              | <b>8.215.000,00</b> |



Orçamento Programa - Exercício de 2026

**RECEITAS SEGUNDO AS CATEGORIAS ECONOMICAS**

Lei: 2022, Data: 07/11/2025

| Código                                                  | Especificação            | F.R. | Desdobramento | SubCategoria<br>Fonte | Categoria<br>Econômica |
|---------------------------------------------------------|--------------------------|------|---------------|-----------------------|------------------------|
| <b>TOTALIZAÇÃO DAS RECEITAS POR CATEGORIA ECONOMICA</b> |                          |      |               |                       |                        |
|                                                         | RECEITA CORRENTE         |      |               |                       | 173.688.000,00         |
|                                                         | RECEITA DE CAPITAL       |      |               |                       | 6.312.000,00           |
|                                                         | Total Geral das Receitas |      |               |                       | 180.000.000,00         |

Documento Assinado Digitalmente por: ANTONIO DA SILVA  
Acesse em: <https://eicelce.pe.gov.br/epi/validaDoc.aspx?Codigo=447a19d8-856e-4a72-9626-979b117b67b3>

PREFEITURA MUNICIPAL DE AGUA PRETA

PRAÇA DOS TRÊS PODERES, S/N - CNPJ:10183929/0001-57

Orçamento Programa - Exercício de 2026

Anexo 02

Página 1

NATUREZA DA DESPESA - CONSOLIDAÇÃO GERAL

Lei: 2022, Data: 07/11/2025

| Código       | Especificação                                                | Elemento      | Modalidade    | Grupo          | Classificação         |
|--------------|--------------------------------------------------------------|---------------|---------------|----------------|-----------------------|
| 30.00.00     | DESPESAS CORRENTES                                           |               |               |                | 163.899,00            |
| 31.00.00     | PESSOAL E ENCARGOS SOCIAIS                                   |               |               | 100.349.722,00 |                       |
| 31.71.00     | TRANSFERÊNCIA A CONSÓRCIOS PÚBLICOS                          |               | 60.000,00     |                |                       |
| 31.71.70     | RATEIO PELA PARTICIPAÇÃO EM CONSÓRCIO PÚBLICO                | 60.000,00     |               |                |                       |
| 31.90.00     | APLICAÇÕES DIRETAS                                           |               | 92.140.722,00 |                |                       |
| 31.90.01     | APOSENTADORIAS, RESERVA REMUNERADA E REFORMAS                | 16.500.000,00 |               |                |                       |
| 31.90.03     | PENSÕES                                                      | 2.770.000,00  |               |                |                       |
| 31.90.04     | CONTRATAÇÃO POR TEMPO DETERMINADO                            | 14.199.666,00 |               |                |                       |
| 31.90.11     | VENCIMENTOS E VANTAGENS FIXAS - PESSOAL CIVIL                | 52.984.644,00 |               |                |                       |
| 31.90.13     | OBRIGAÇÕES PATRONAIS                                         | 4.630.046,00  |               |                |                       |
| 31.90.91     | SENTENÇAS JUDICIAIS                                          | 482.728,00    |               |                |                       |
| 31.90.92     | DESPESAS DE EXERCÍCIOS ANTERIORES                            | 32.354,00     |               |                |                       |
| 31.90.94     | INDENIZAÇÕES E RESTITUIÇÕES TRABALHISTAS                     | 539.284,00    |               |                |                       |
| 31.90.96     | RESSARCIMENTO DE DESPESAS DE PESSOAL REQUISITADO             | 2.000,00      |               |                |                       |
| 31.91.00     | APLICAÇÕES DIRETAS- INTRA-ORÇAMENTÁRIAS                      |               | 8.149.000,00  |                |                       |
| 31.91.13     | OBRIGAÇÕES PATRONAIS                                         | 8.140.000,00  |               |                |                       |
| 31.91.92     | DESPESAS DE EXERCÍCIOS ANTERIORES                            | 9.000,00      |               |                |                       |
| 32.00.00     | JUROS E ENCARGOS DA DÍVIDA                                   |               |               | 14.000,00      |                       |
| 32.90.00     | APLICAÇÕES DIRETAS                                           |               | 14.000,00     |                |                       |
| 32.90.21     | JUROS SOBRE A DÍVIDA POR CONTRATO                            | 7.000,00      |               |                |                       |
| 32.90.22     | OUTROS ENCARGOS SOBRE A DÍVIDA POR CONTRATO                  | 7.000,00      |               |                |                       |
| 33.00.00     | OUTRAS DESPESAS CORRENTES                                    |               |               | 63.536.192,00  |                       |
| 33.50.00     | TRANSFERÊNCIAS A INSTITUIÇÕES PRIVADAS SEM FINS LUCRATIVOS   |               | 433.024,00    |                |                       |
| 33.50.31     | PREMIAÇÕES CULTURAIS, ARTÍSTICAS, CIENTÍFICAS, DESPORTIVAS E | 10.000,00     |               |                |                       |
| 33.50.41     | CONTRIBUIÇÕES                                                | 41.024,00     |               |                |                       |
| 33.50.43     | SUBVENÇÕES SOCIAIS                                           | 382.000,00    |               |                |                       |
| 33.90.00     | APLICAÇÕES DIRETAS                                           |               | 63.083.168,00 |                |                       |
| 33.90.08     | OUTROS BENEFÍCIOS ASSISTENCIAIS DO SERVIDOR E DO MILITAR     | 10.000,00     |               |                |                       |
| 33.90.14     | DIÁRIAS - CIVIL                                              | 476.276,00    |               |                |                       |
| 33.90.18     | AUXÍLIO FINANCEIRO A ESTUDANTES                              | 5.000,00      |               |                |                       |
| 33.90.30     | MATERIAL DE CONSUMO                                          | 13.321.640,00 |               |                |                       |
| 33.90.31     | PREMIAÇÕES CULTURAIS, ARTÍSTICAS, CIENTÍFICAS, DESPORTIVAS E | 405.000,00    |               |                |                       |
| 33.90.32     | MATERIAL, BEM OU SERVIÇO PARA DISTRIBUIÇÃO GRATUITA          | 1.526.666,00  |               |                |                       |
| 33.90.33     | PASSAGENS E DESPESAS COM LOCOMOÇÃO                           | 97.988,00     |               |                |                       |
| 33.90.35     | SERVIÇOS DE CONSULTORIA                                      | 283.372,00    |               |                |                       |
| 33.90.36     | OUTROS SERVIÇOS DE TERCEIROS - PESSOA FÍSICA                 | 1.080.284,00  |               |                |                       |
| 33.90.39     | OUTROS SERVIÇOS DE TERCEIROS - PESSOA JURÍDICA               | 42.206.600,00 |               |                |                       |
| 33.90.47     | OBRIGAÇÕES TRIBUTÁRIAS E CONTRIBUTIVAS                       | 1.074.344,00  |               |                |                       |
| 33.90.48     | OUTROS AUXÍLIOS FINANCEIROS A PESSOA FÍSICA                  | 454.000,00    |               |                |                       |
| 33.90.91     | SENTENÇAS JUDICIAIS                                          | 1.633.666,00  |               |                |                       |
| 33.90.92     | DESPESAS DE EXERCÍCIOS ANTERIORES                            | 233.666,00    |               |                |                       |
| 33.90.93     | INDENIZAÇÕES E RESTITUIÇÕES                                  | 274.666,00    |               |                |                       |
| 33.91.00     | APLICAÇÕES DIRETAS- INTRA-ORÇAMENTÁRIAS                      |               | 20.000,00     |                |                       |
| 33.91.97     | APORTE PARA COBERTURA DO DÉFICIT ATUARIAL DO RPPS            | 20.000,00     |               |                |                       |
| 40.00.00     | DESPESAS DE CAPITAL                                          |               |               |                | 14.567.886,00         |
| 44.00.00     | INVESTIMENTOS                                                |               |               | 13.309.666,00  |                       |
| 44.90.00     | APLICAÇÕES DIRETAS                                           |               | 13.309.666,00 |                |                       |
| 44.90.51     | OBRAS E INSTALAÇÕES                                          | 8.736.786,00  |               |                |                       |
| 44.90.52     | EQUIPAMENTOS E MATERIAL PERMANENTE                           | 4.422.880,00  |               |                |                       |
| 44.90.61     | AQUISIÇÃO DE IMÓVEIS                                         | 150.000,00    |               |                |                       |
| 45.00.00     | INVERSÕES FINANCEIRAS                                        |               |               | 150.000,00     |                       |
| 45.90.00     | APLICAÇÕES DIRETAS                                           |               | 150.000,00    |                |                       |
| 45.90.61     | AQUISIÇÃO DE IMÓVEIS                                         | 150.000,00    |               |                |                       |
| 46.00.00     | AMORTIZAÇÃO DA DÍVIDA                                        |               |               | 1.108.220,00   |                       |
| 46.90.00     | APLICAÇÕES DIRETAS                                           |               | 1.053.220,00  |                |                       |
| 46.90.71     | PRINCIPAL DA DÍVIDA CONTRATUAL RESGATADA                     | 1.053.220,00  |               |                |                       |
| 46.91.00     | APLICAÇÕES DIRETAS- INTRA-ORÇAMENTÁRIAS                      |               | 55.000,00     |                |                       |
| 46.91.71     | PRINCIPAL DA DÍVIDA CONTRATUAL RESGATADA                     | 55.000,00     |               |                |                       |
| 90.00.00     | RESERVA DE CONTINGÊNCIA                                      |               |               |                | 1.532.200,00          |
| 99.00.00     | RESERVA DE CONTINGÊNCIA                                      |               |               | 1.532.200,00   |                       |
| 99.99.00     | A DEFINIR                                                    |               | 1.532.200,00  |                |                       |
| 99.99.99     | A CLASSIFICAR                                                | 1.532.200,00  |               |                |                       |
| <b>TOTAL</b> |                                                              |               |               |                | <b>180.000.000,00</b> |



Documento Assinado Digitalmente por: ANTONIO MANOEL DA SILVA  
 Acesse em: https://pcc.tce.pe.gov.br/epp/validarDoc.seam Código do documento: a47a19d8-856e-4a72-9626-979b117b67b3

**PREFEITURA MUNICIPAL DE AGUA PRETA**

PRAÇA DOS TRÊS PODERES, S/N - CNPJ:10183929/0001-57

Orçamento Programa - Exercício de 2026

Anexo 02

Página 1

Lei: 2022, Data: 07/11/2025



Documento Assinado Digitalmente por: ANTONIO MANOEL DA SILVA  
Acesse em: <https://epp/validarDoc.seam> Código do documento: a47a19d8-856e-4a72-9626-979b111567b3

**NATUREZA DA DESPESA POR ORGÃO**

| PODER ORGÃO                        |                                                          |           |              |              |              |                     |
|------------------------------------|----------------------------------------------------------|-----------|--------------|--------------|--------------|---------------------|
| 01 PODER LEGISLATIVO               |                                                          |           |              |              |              |                     |
| 01 CORPO DELIBERATIVO E SECRETARIA |                                                          |           |              |              |              |                     |
| Código                             | Especificação                                            | F.R.      | Elemento     | Modalidade   | Grupo        | Categoria Econômica |
| 3.0.00.00                          | DESPESAS CORRENTES                                       | 0.000.000 |              |              |              | 6.580.000,00        |
| 3.1.00.00                          | PESSOAL E ENCARGOS SOCIAIS                               | 0.000.000 |              |              | 4.690.000,00 |                     |
| 3.1.90.00                          | APLICAÇÕES DIRETAS                                       | 0.000.000 |              | 4.640.000,00 |              |                     |
| 3.1.90.11                          | VENCIMENTOS E VANTAGENS FIXAS - PESSOAL CIVIL            | 0.01.00   | 3.900.000,00 |              |              |                     |
| 3.1.90.13                          | OBRIGAÇÕES PATRONAIS                                     | 0.01.00   | 700.000,00   |              |              |                     |
| 3.1.90.91                          | SENTENÇAS JUDICIAIS                                      | 0.01.00   | 40.000,00    |              |              |                     |
| 3.1.91.00                          | APLICAÇÕES DIRETAS- INTRA-ORÇAMENTÁRIAS                  | 0.000.000 |              | 50.000,00    |              |                     |
| 3.1.91.13                          | OBRIGAÇÕES PATRONAIS                                     | 0.01.00   | 50.000,00    |              |              |                     |
| 3.3.00.00                          | OUTRAS DESPESAS CORRENTES                                | 0.000.000 |              |              | 1.890.000,00 |                     |
| 3.3.90.00                          | APLICAÇÕES DIRETAS                                       | 0.000.000 |              | 1.890.000,00 |              |                     |
| 3.3.90.08                          | OUTROS BENEFÍCIOS ASSISTENCIAIS DO SERVIDOR E DO MILITAR | 0.01.00   | 10.000,00    |              |              |                     |
| 3.3.90.14                          | DIÁRIAS - CIVIL                                          | 0.01.00   | 210.000,00   |              |              |                     |
| 3.3.90.30                          | MATERIAL DE CONSUMO                                      | 0.01.00   | 120.000,00   |              |              |                     |
| 3.3.90.35                          | SERVIÇOS DE CONSULTORIA                                  | 0.01.00   | 100.000,00   |              |              |                     |
| 3.3.90.36                          | OUTROS SERVIÇOS DE TERCEIROS - PESSOA FÍSICA             | 0.01.00   | 40.000,00    |              |              |                     |
| 3.3.90.39                          | OUTROS SERVIÇOS DE TERCEIROS - PESSOA JURÍDICA           | 0.01.00   | 1.200.000,00 |              |              |                     |
| 3.3.90.92                          | DESPESAS DE EXERCÍCIOS ANTERIORES                        | 0.01.00   | 50.000,00    |              |              |                     |
| 3.3.90.93                          | INDENIZAÇÕES E RESTITUIÇÕES                              | 0.01.00   | 160.000,00   |              |              |                     |
| 4.0.00.00                          | DESPESAS DE CAPITAL                                      | 0.000.000 |              |              |              | 500.000,00          |
| 4.4.00.00                          | INVESTIMENTOS                                            | 0.000.000 |              |              | 500.000,00   |                     |
| 4.4.90.00                          | APLICAÇÕES DIRETAS                                       | 0.000.000 |              | 500.000,00   |              |                     |
| 4.4.90.51                          | OBRAS E INSTALAÇÕES                                      | 0.01.00   | 300.000,00   |              |              |                     |
| 4.4.90.52                          | EQUIPAMENTOS E MATERIAL PERMANENTE                       | 0.01.00   | 200.000,00   |              |              |                     |
| <b>TOTAL</b>                       |                                                          |           |              |              |              | <b>7.080.000,00</b> |

**PREFEITURA MUNICIPAL DE AGUA PRETA**

PRAÇA DOS TRÊS PODERES, S/N - CNPJ:10183929/0001-57

Orçamento Programa - Exercício de 2026

Anexo 02

Página 2

Lei: 2022, Data: 07/11/2025

**NATUREZA DA DESPESA POR ORGÃO**

| PODER ORGÃO             |                                                |           |              |              |              |                     |
|-------------------------|------------------------------------------------|-----------|--------------|--------------|--------------|---------------------|
| 02 PODER EXECUTIVO      |                                                |           |              |              |              |                     |
| 01 GABINETE DO PREFEITO |                                                |           |              |              |              |                     |
| Código                  | Especificação                                  | F.R.      | Elemento     | Modalidade   | Grupo        | Categoria Econômica |
| 3.0.00.00               | DESPESAS CORRENTES                             | 0.000.000 |              |              |              | 3.077.000,00        |
| 3.1.00.00               | PESSOAL E ENCARGOS SOCIAIS                     | 0.000.000 |              |              | 2.620.000,00 |                     |
| 3.1.90.00               | APLICAÇÕES DIRETAS                             | 0.000.000 |              | 2.620.000,00 |              |                     |
| 3.1.90.11               | VENCIMENTOS E VANTAGENS FIXAS - PESSOAL CIVIL  | 0.01.00   | 2.600.000,00 |              |              |                     |
| 3.1.90.94               | INDENIZAÇÕES E RESTITUIÇÕES TRABALHISTAS       | 0.01.00   | 20.000,00    |              |              |                     |
| 3.3.00.00               | OUTRAS DESPESAS CORRENTES                      | 0.000.000 |              |              | 457.000,00   |                     |
| 3.3.90.00               | APLICAÇÕES DIRETAS                             | 0.000.000 |              | 457.000,00   |              |                     |
| 3.3.90.14               | DIÁRIAS - CIVIL                                | 0.01.00   | 25.000,00    |              |              |                     |
| 3.3.90.30               | MATERIAL DE CONSUMO                            | 0.01.00   | 90.000,00    |              |              |                     |
| 3.3.90.33               | PASSAGENS E DESPESAS COM LOCOMOÇÃO             | 0.01.00   | 15.000,00    |              |              |                     |
| 3.3.90.36               | OUTROS SERVIÇOS DE TERCEIROS - PESSOA FÍSICA   | 0.01.00   | 12.000,00    |              |              |                     |
| 3.3.90.39               | OUTROS SERVIÇOS DE TERCEIROS - PESSOA JURÍDICA | 0.01.00   | 310.000,00   |              |              |                     |
| 3.3.90.47               | OBRIGAÇÕES TRIBUTÁRIAS E CONTRIBUTIVAS         | 0.01.00   | 5.000,00     |              |              |                     |
| 4.0.00.00               | DESPESAS DE CAPITAL                            | 0.000.000 |              |              |              | 120.000,00          |
| 4.4.00.00               | INVESTIMENTOS                                  | 0.000.000 |              |              | 120.000,00   |                     |
| 4.4.90.00               | APLICAÇÕES DIRETAS                             | 0.000.000 |              | 120.000,00   |              |                     |
| 4.4.90.51               | OBRAS E INSTALAÇÕES                            | 0.01.00   | 20.000,00    |              |              |                     |
| 4.4.90.52               | EQUIPAMENTOS E MATERIAL PERMANENTE             | 0.01.00   | 100.000,00   |              |              |                     |
| <b>TOTAL</b>            |                                                |           |              |              |              | <b>3.197.000,00</b> |



Documento Assinado Digitalmente por: ANTONIO MANOEL DA SILVA  
 Acesse em: https://epp/validaDoc.seam/Código.do.documento: a47a19d8-839e-4a72-9626-979b117697b3

**PREFEITURA MUNICIPAL DE AGUA PRETA**

PRAÇA DOS TRÊS PODERES, S/N - CNPJ:10183929/0001-57

Orçamento Programa - Exercício de 2026

Anexo 02

Página 3

Lei: 2022, Data: 07/11/2025

**NATUREZA DA DESPESA POR ORGÃO**

| PODER<br>ORGÃO                     |                                                |           |            |            |            |                     |
|------------------------------------|------------------------------------------------|-----------|------------|------------|------------|---------------------|
| 02 PODER EXECUTIVO                 |                                                |           |            |            |            |                     |
| 18 PROCURADORIA GERAL DO MUNICÍPIO |                                                |           |            |            |            |                     |
| Código                             | Especificação                                  | F.R.      | Elemento   | Modalidade | Grupo      | Categoria Econômica |
| 3.0.00.00                          | DESPESAS CORRENTES                             | 0.000.000 |            |            |            | 698.000,00          |
| 3.1.00.00                          | PESSOAL E ENCARGOS SOCIAIS                     | 0.000.000 |            |            | 655.000,00 |                     |
| 3.1.90.00                          | APLICAÇÕES DIRETAS                             | 0.000.000 |            | 655.000,00 |            |                     |
| 3.1.90.11                          | VENCIMENTOS E VANTAGENS FIXAS - PESSOAL CIVIL  | 0.01.00   | 650.000,00 |            |            |                     |
| 3.1.90.94                          | INDENIZAÇÕES E RESTITUIÇÕES TRABALHISTAS       | 0.01.00   | 5.000,00   |            |            |                     |
| 3.3.00.00                          | OUTRAS DESPESAS CORRENTES                      | 0.000.000 |            |            | 43.000,00  |                     |
| 3.3.90.00                          | APLICAÇÕES DIRETAS                             | 0.000.000 |            | 43.000,00  |            |                     |
| 3.3.90.14                          | DIÁRIAS - CIVIL                                | 0.01.00   | 15.000,00  |            |            |                     |
| 3.3.90.30                          | MATERIAL DE CONSUMO                            | 0.01.00   | 5.000,00   |            |            |                     |
| 3.3.90.36                          | OUTROS SERVIÇOS DE TERCEIROS - PESSOA FÍSICA   | 0.01.00   | 3.000,00   |            |            |                     |
| 3.3.90.39                          | OUTROS SERVIÇOS DE TERCEIROS - PESSOA JURÍDICA | 0.01.00   | 20.000,00  |            |            |                     |
| <b>TOTAL</b>                       |                                                |           |            |            |            | <b>698.000,00</b>   |



Documento Assinado Digitalmente por: ANTONIO MANOEL DA SILVA  
 Acesse em: <https://epp/validaDoc.seam> Código do documento: a47a29d8-856e-4a72-9626-979b117b67b3

**PREFEITURA MUNICIPAL DE AGUA PRETA**

PRAÇA DOS TRÊS PODERES, S/N - CNPJ:10183929/0001-57

Orçamento Programa - Exercício de 2026

Anexo 02

Página 4

Lei: 2022, Data: 07/11/2025

**NATUREZA DA DESPESA POR ORGÃO**

| PODER<br>ORGÃO                      |                                                |           |           |            |           |                     |
|-------------------------------------|------------------------------------------------|-----------|-----------|------------|-----------|---------------------|
| 02 PODER EXECUTIVO                  |                                                |           |           |            |           |                     |
| 19 CONTROLADORIA GERAL DO MUNICÍPIO |                                                |           |           |            |           |                     |
| Código                              | Especificação                                  | F.R.      | Elemento  | Modalidade | Grupo     | Categoria Econômica |
| 3.0.00.00                           | DESPESAS CORRENTES                             | 0.000.000 |           |            |           | 70.000,00           |
| 3.1.00.00                           | PESSOAL E ENCARGOS SOCIAIS                     | 0.000.000 |           |            | 45.000,00 |                     |
| 3.1.90.00                           | APLICAÇÕES DIRETAS                             | 0.000.000 |           | 45.000,00  |           |                     |
| 3.1.90.11                           | VENCIMENTOS E VANTAGENS FIXAS - PESSOAL CIVIL  | 0.01.00   | 40.000,00 |            |           |                     |
| 3.1.90.94                           | INDENIZAÇÕES E RESTITUIÇÕES TRABALHISTAS       | 0.01.00   | 5.000,00  |            |           |                     |
| 3.3.00.00                           | OUTRAS DESPESAS CORRENTES                      | 0.000.000 |           |            | 25.000,00 |                     |
| 3.3.90.00                           | APLICAÇÕES DIRETAS                             | 0.000.000 |           | 25.000,00  |           |                     |
| 3.3.90.14                           | DIÁRIAS - CIVIL                                | 0.01.00   | 2.000,00  |            |           |                     |
| 3.3.90.30                           | MATERIAL DE CONSUMO                            | 0.01.00   | 5.000,00  |            |           |                     |
| 3.3.90.35                           | SERVIÇOS DE CONSULTORIA                        | 0.01.00   | 3.000,00  |            |           |                     |
| 3.3.90.36                           | OUTROS SERVIÇOS DE TERCEIROS - PESSOA FÍSICA   | 0.01.00   | 3.000,00  |            |           |                     |
| 3.3.90.39                           | OUTROS SERVIÇOS DE TERCEIROS - PESSOA JURÍDICA | 0.01.00   | 10.000,00 |            |           |                     |
| 3.3.90.92                           | DESPESAS DE EXERCÍCIOS ANTERIORES              | 0.01.00   | 2.000,00  |            |           |                     |
| <b>TOTAL</b>                        |                                                |           |           |            |           | <b>70.000,00</b>    |



Documento Assinado Digitalmente por: ANTONIO MANOEL DA SILVA  
 Acesse em: <https://epec.leg.br/ep/validarDoc.seam> Código do documento: a47a19d8-8506-4a72-9626-979b117b67b3

# PREFEITURA MUNICIPAL DE AGUA PRETA

PRAÇA DOS TRÊS PODERES, S/N - CNPJ:10183929/0001-57

Orçamento Programa - Exercício de 2026

Anexo 02

Página 5

Lei: 2022, Data: 07/11/2025



Documento Assinado Digitalmente por: ANTONIO MANOEL DA SILVA  
Acesse em: <https://epp/validador/seam> Código do documento: a47a19d8-856e-4a72-9626-979b117b67b3

## NATUREZA DA DESPESA POR ORGÃO

| Código       | Especificação                      | F.R.      | Elemento | Modalidade | Grupo    | Categoria Econômica |
|--------------|------------------------------------|-----------|----------|------------|----------|---------------------|
| PODER        | 02 PODER EXECUTIVO                 |           |          |            |          |                     |
| ORGÃO        | 20 OUVIDORIA GERAL DO MUNICÍPIO    |           |          |            |          |                     |
| 3.0.00.00    | DESPESAS CORRENTES                 | 0.000.000 |          |            |          | 3.000.00            |
| 3.3.00.00    | OUTRAS DESPESAS CORRENTES          | 0.000.000 |          |            | 3.000,00 |                     |
| 3.3.90.00    | APLICAÇÕES DIRETAS                 | 0.000.000 |          | 3.000,00   |          |                     |
| 3.3.90.30    | MATERIAL DE CONSUMO                | 0.01.00   | 3.000,00 |            |          |                     |
| 4.0.00.00    | DESPESAS DE CAPITAL                | 0.000.000 |          |            |          | 5.000.00            |
| 4.4.00.00    | INVESTIMENTOS                      | 0.000.000 |          |            | 5.000,00 |                     |
| 4.4.90.00    | APLICAÇÕES DIRETAS                 | 0.000.000 |          | 5.000,00   |          |                     |
| 4.4.90.52    | EQUIPAMENTOS E MATERIAL PERMANENTE | 0.01.00   | 5.000,00 |            |          |                     |
| <b>TOTAL</b> |                                    |           |          |            |          | <b>8.000.00</b>     |

**PREFEITURA MUNICIPAL DE AGUA PRETA**

PRAÇA DOS TRÊS PODERES, S/N - CNPJ:10183929/0001-57

Orçamento Programa - Exercício de 2026

Anexo 02

Página 6

Lei: 2022, Data: 07/11/2025

**NATUREZA DA DESPESA POR ORGÃO**

| PODER ORGÃO  |                                                            |           |              |              |              |                     | 02 PODER EXECUTIVO | 21 SECRETARIA EXECUTIVA DE ADMINISTRAÇÃO E GESTÃO DE PATRIMÔNIO |
|--------------|------------------------------------------------------------|-----------|--------------|--------------|--------------|---------------------|--------------------|-----------------------------------------------------------------|
| Código       | Especificação                                              | F.R.      | Elemento     | Modalidade   | Grupo        | Categoria Econômica |                    |                                                                 |
| 3.0.00.00    | DESPESAS CORRENTES                                         | 0.000.000 |              |              |              | 4.218.000,00        |                    |                                                                 |
| 3.1.00.00    | PESSOAL E ENCARGOS SOCIAIS                                 | 0.000.000 |              |              | 3.076.000,00 |                     |                    |                                                                 |
| 3.1.90.00    | APLICAÇÕES DIRETAS                                         | 0.000.000 |              | 2.274.000,00 |              |                     |                    |                                                                 |
| 3.1.90.03    | PENSÕES                                                    | 0.01.00   | 120.000,00   |              |              |                     |                    |                                                                 |
| 3.1.90.04    | CONTRATAÇÃO POR TEMPO DETERMINADO                          | 0.01.00   | 70.000,00    |              |              |                     |                    |                                                                 |
| 3.1.90.11    | VENCIMENTOS E VANTAGENS FIXAS - PESSOAL CIVIL              | 0.01.00   | 850.000,00   |              |              |                     |                    |                                                                 |
| 3.1.90.13    | OBRIGAÇÕES PATRONAIS                                       | 0.01.00   | 1.200.000,00 |              |              |                     |                    |                                                                 |
| 3.1.90.92    | DESPESAS DE EXERCÍCIOS ANTERIORES                          | 0.01.00   | 2.000,00     |              |              |                     |                    |                                                                 |
| 3.1.90.94    | INDENIZAÇÕES E RESTITUIÇÕES TRABALHISTAS                   | 0.01.00   | 30.000,00    |              |              |                     |                    |                                                                 |
| 3.1.90.96    | RESSARCIMENTO DE DESPESAS DE PESSOAL REQUISITADO           | 0.01.00   | 2.000,00     |              |              |                     |                    |                                                                 |
| 3.1.91.00    | APLICAÇÕES DIRETAS- INTRA-ORÇAMENTÁRIAS                    | 0.000.000 |              | 802.000,00   |              |                     |                    |                                                                 |
| 3.1.91.13    | OBRIGAÇÕES PATRONAIS                                       | 0.01.00   | 800.000,00   |              |              |                     |                    |                                                                 |
| 3.1.91.92    | DESPESAS DE EXERCÍCIOS ANTERIORES                          | 0.01.00   | 2.000,00     |              |              |                     |                    |                                                                 |
| 3.3.00.00    | OUTRAS DESPESAS CORRENTES                                  | 0.000.000 |              |              | 1.142.000,00 |                     |                    |                                                                 |
| 3.3.50.00    | TRANSFERÊNCIAS A INSTITUIÇÕES PRIVADAS SEM FINS LUCRATIVAS | 0.000.000 |              | 220.000,00   |              |                     |                    |                                                                 |
| 3.3.50.43    | SUBVENÇÕES SOCIAIS                                         | 0.01.00   | 220.000,00   |              |              |                     |                    |                                                                 |
| 3.3.90.00    | APLICAÇÕES DIRETAS                                         | 0.000.000 |              | 902.000,00   |              |                     |                    |                                                                 |
| 3.3.90.14    | DIÁRIAS - CIVIL                                            | 0.01.00   | 15.000,00    |              |              |                     |                    |                                                                 |
| 3.3.90.30    | MATERIAL DE CONSUMO                                        | 0.01.00   | 80.000,00    |              |              |                     |                    |                                                                 |
| 3.3.90.33    | PASSAGENS E DESPESAS COM LOCOMOÇÃO                         | 0.01.00   | 2.000,00     |              |              |                     |                    |                                                                 |
| 3.3.90.36    | OUTROS SERVIÇOS DE TERCEIROS - PESSOA FÍSICA               | 0.01.00   | 10.000,00    |              |              |                     |                    |                                                                 |
| 3.3.90.39    | OUTROS SERVIÇOS DE TERCEIROS - PESSOA JURÍDICA             | 0.01.00   | 650.000,00   |              |              |                     |                    |                                                                 |
| 3.3.90.47    | OBRIGAÇÕES TRIBUTÁRIAS E CONTRIBUTIVAS                     | 0.01.00   | 5.000,00     |              |              |                     |                    |                                                                 |
| 3.3.90.48    | OUTROS AUXÍLIOS FINANCEIROS A PESSOA FÍSICA                | 0.01.00   | 110.000,00   |              |              |                     |                    |                                                                 |
| 3.3.90.92    | DESPESAS DE EXERCÍCIOS ANTERIORES                          | 0.01.00   | 30.000,00    |              |              |                     |                    |                                                                 |
| 3.3.91.00    | APLICAÇÕES DIRETAS- INTRA-ORÇAMENTÁRIAS                    | 0.000.000 |              | 20.000,00    |              |                     |                    |                                                                 |
| 3.3.91.97    | APORTE PARA COBERTURA DO DÉFICIT ATUARIAL DO RPPS          | 0.01.00   | 20.000,00    |              |              |                     |                    |                                                                 |
| 4.0.00.00    | DESPESAS DE CAPITAL                                        | 0.000.000 |              |              |              | 200.000,00          |                    |                                                                 |
| 4.4.00.00    | INVESTIMENTOS                                              | 0.000.000 |              |              | 150.000,00   |                     |                    |                                                                 |
| 4.4.90.00    | APLICAÇÕES DIRETAS                                         | 0.000.000 |              | 150.000,00   |              |                     |                    |                                                                 |
| 4.4.90.51    | OBRAS E INSTALAÇÕES                                        | 0.01.00   | 50.000,00    |              |              |                     |                    |                                                                 |
| 4.4.90.52    | EQUIPAMENTOS E MATERIAL PERMANENTE                         | 0.01.00   | 100.000,00   |              |              |                     |                    |                                                                 |
| 4.5.00.00    | INVERSÕES FINANCEIRAS                                      | 0.000.000 |              |              | 50.000,00    |                     |                    |                                                                 |
| 4.5.90.00    | APLICAÇÕES DIRETAS                                         | 0.000.000 |              | 50.000,00    |              |                     |                    |                                                                 |
| 4.5.90.61    | AQUISIÇÃO DE IMÓVEIS                                       | 0.01.00   | 50.000,00    |              |              |                     |                    |                                                                 |
| <b>TOTAL</b> |                                                            |           |              |              |              | <b>4.418.000,00</b> |                    |                                                                 |



Documento Assinado Digitalmente por: ANTONIO MANOEL DA SILVA  
 Acesse em: <https://epp/validarDoc.seam> Código do documento: a47a19d8-856e-4a72-9626-979b117b67b3

**PREFEITURA MUNICIPAL DE AGUA PRETA**

PRAÇA DOS TRÊS PODERES, S/N - CNPJ:10183929/0001-57

Orçamento Programa - Exercício de 2026

Anexo 02

Página 7

Lei: 2022, Data: 07/11/2025

**NATUREZA DA DESPESA POR ORGÃO**

| PODER ORGÃO                                            |                                                |           |              |              |              |                     |
|--------------------------------------------------------|------------------------------------------------|-----------|--------------|--------------|--------------|---------------------|
| 02 PODER EXECUTIVO                                     |                                                |           |              |              |              |                     |
| 22 SECRETARIA EXECUTIVA DA FAZENDA E FINANÇAS PÚBLICAS |                                                |           |              |              |              |                     |
| Código                                                 | Especificação                                  | F.R.      | Elemento     | Modalidade   | Grupo        | Categoria Econômica |
| 3.0.00.00                                              | DESPESAS CORRENTES                             | 0.000.000 |              |              |              | 3.142.000,00        |
| 3.1.00.00                                              | PESSOAL E ENCARGOS SOCIAIS                     | 0.000.000 |              |              | 1.304.000,00 |                     |
| 3.1.71.00                                              | TRANSFERÊNCIA A CONSÓRCIOS PÚBLICOS            | 0.000.000 |              | 60.000,00    |              |                     |
| 3.1.71.70                                              | RATEIO PELA PARTICIPAÇÃO EM CONSÓRCIO PÚBLICO  | 0.01.00   | 60.000,00    |              |              |                     |
| 3.1.90.00                                              | APLICAÇÕES DIRETAS                             | 0.000.000 |              | 1.242.000,00 |              |                     |
| 3.1.90.11                                              | VENCIMENTOS E VANTAGENS FIXAS - PESSOAL CIVIL  | 0.01.00   | 800.000,00   |              |              |                     |
| 3.1.90.91                                              | SENTENÇAS JUDICIAIS                            | 0.01.00   | 420.000,00   |              |              |                     |
| 3.1.90.92                                              | DESPESAS DE EXERCÍCIOS ANTERIORES              | 0.01.00   | 2.000,00     |              |              |                     |
| 3.1.90.94                                              | INDENIZAÇÕES E RESTITUIÇÕES TRABALHISTAS       | 0.01.00   | 20.000,00    |              |              |                     |
| 3.1.91.00                                              | APLICAÇÕES DIRETAS- INTRA-ORÇAMENTÁRIAS        | 0.000.000 |              | 2.000,00     |              |                     |
| 3.1.91.92                                              | DESPESAS DE EXERCÍCIOS ANTERIORES              | 0.01.00   | 2.000,00     |              |              |                     |
| 3.2.00.00                                              | JUROS E ENCARGOS DA DÍVIDA                     | 0.000.000 |              |              | 10.000,00    |                     |
| 3.2.90.00                                              | APLICAÇÕES DIRETAS                             | 0.000.000 |              | 10.000,00    |              |                     |
| 3.2.90.21                                              | JUROS SOBRE A DÍVIDA POR CONTRATO              | 0.01.00   | 5.000,00     |              |              |                     |
| 3.2.90.22                                              | OUTROS ENCARGOS SOBRE A DÍVIDA POR CONTRATO    | 0.01.00   | 5.000,00     |              |              |                     |
| 3.3.00.00                                              | OUTRAS DESPESAS CORRENTES                      | 0.000.000 |              |              | 1.828.000,00 |                     |
| 3.3.90.00                                              | APLICAÇÕES DIRETAS                             | 0.000.000 |              | 1.828.000,00 |              |                     |
| 3.3.90.14                                              | DIÁRIAS - CIVIL                                | 0.01.00   | 5.000,00     |              |              |                     |
| 3.3.90.30                                              | MATERIAL DE CONSUMO                            | 0.01.00   | 30.000,00    |              |              |                     |
| 3.3.90.33                                              | PASSAGENS E DESPESAS COM LOCOMOÇÃO             | 0.01.00   | 2.000,00     |              |              |                     |
| 3.3.90.35                                              | SERVIÇOS DE CONSULTORIA                        | 0.01.00   | 20.000,00    |              |              |                     |
| 3.3.90.36                                              | OUTROS SERVIÇOS DE TERCEIROS - PESSOA FÍSICA   | 0.01.00   | 12.000,00    |              |              |                     |
| 3.3.90.39                                              | OUTROS SERVIÇOS DE TERCEIROS - PESSOA JURÍDICA | 0.01.00   | 705.000,00   |              |              |                     |
| 3.3.90.47                                              | OBRIGAÇÕES TRIBUTÁRIAS E CONTRIBUTIVAS         | 0.01.00   | 1.002.000,00 |              |              |                     |
| 3.3.90.91                                              | SENTENÇAS JUDICIAIS                            | 0.01.00   | 20.000,00    |              |              |                     |
| 3.3.90.92                                              | DESPESAS DE EXERCÍCIOS ANTERIORES              | 0.01.00   | 2.000,00     |              |              |                     |
| 3.3.90.93                                              | INDENIZAÇÕES E RESTITUIÇÕES                    | 0.01.00   | 30.000,00    |              |              |                     |
| 4.0.00.00                                              | DESPESAS DE CAPITAL                            | 0.000.000 |              |              |              | 1.100.000,00        |
| 4.4.00.00                                              | INVESTIMENTOS                                  | 0.000.000 |              |              | 50.000,00    |                     |
| 4.4.90.00                                              | APLICAÇÕES DIRETAS                             | 0.000.000 |              | 50.000,00    |              |                     |
| 4.4.90.52                                              | EQUIPAMENTOS E MATERIAL PERMANENTE             | 0.01.00   | 50.000,00    |              |              |                     |
| 4.6.00.00                                              | AMORTIZAÇÃO DA DÍVIDA                          | 0.000.000 |              |              | 1.050.000,00 |                     |
| 4.6.90.00                                              | APLICAÇÕES DIRETAS                             | 0.000.000 |              | 1.000.000,00 |              |                     |
| 4.6.90.71                                              | PRINCIPAL DA DÍVIDA CONTRATUAL RESGATADA       | 0.01.00   | 1.000.000,00 |              |              |                     |
| 4.6.91.00                                              | APLICAÇÕES DIRETAS- INTRA-ORÇAMENTÁRIAS        | 0.000.000 |              | 50.000,00    |              |                     |
| 4.6.91.71                                              | PRINCIPAL DA DÍVIDA CONTRATUAL RESGATADA       | 0.01.00   | 50.000,00    |              |              |                     |
| 9.0.00.00                                              | RESERVA DE CONTINGÊNCIA                        | 0.000.000 |              |              |              | 1.400.000,00        |
| 9.9.00.00                                              | RESERVA DE CONTINGÊNCIA                        | 0.000.000 |              |              | 1.400.000,00 |                     |
| 9.9.99.00                                              | A DEFINIR                                      | 0.000.000 |              | 1.400.000,00 |              |                     |



Documento Assinado Digitalmente por: ANTONIO MANOEL DA SILVA  
 Acesse em: <https://epp/validaDoc.seam> Código do documento: a47a19d8-856e-4a72-9626-979b117b67b3

# PREFEITURA MUNICIPAL DE AGUA PRETA

PRAÇA DOS TRÊS PODERES, S/N - CNPJ:10183929/0001-57

Orçamento Programa - Exercício de 2026

Anexo 02

Página 8

Lei: 2022, Data: 07/11/2025



Documento Assinado Digitalmente por: ANTONIO MANOEL DA SILVA  
Acesse em: <https://epec.cpe.gov.br/epp/validarDoc.seam> Código do documento: a47a19d8-856e-4a72-9626-979b117b67b3

## NATUREZA DA DESPESA POR ORGÃO

| Código       | Especificação | F.R.    | Elemento     | Modalidade | Grupo | Categoria Econômica |
|--------------|---------------|---------|--------------|------------|-------|---------------------|
| 9.9.99.99    | A CLASSIFICAR | 0.01.00 | 1.400.000,00 |            |       |                     |
| <b>TOTAL</b> |               |         |              |            |       | 5.642.000,00        |

**PREFEITURA MUNICIPAL DE AGUA PRETA**

PRAÇA DOS TRÊS PODERES, S/N - CNPJ:10183929/0001-57

Orçamento Programa - Exercício de 2026

Anexo 02

Página 9

Lei: 2022, Data: 07/11/2025



Documento Assinado Digitalmente por: ANTONIO MANOEL DA SILVA  
 Acesse em: https://epp/validarDoc.seam/Código.do.documento: a47a19d8-856e-4872-9626-979b117897b3

**NATUREZA DA DESPESA POR ORGÃO**

| PODER ORGÃO                                               |                                                |           |              |              |              |                     |
|-----------------------------------------------------------|------------------------------------------------|-----------|--------------|--------------|--------------|---------------------|
| 02 PODER EXECUTIVO                                        |                                                |           |              |              |              |                     |
| 23 SECRETARIA EXECUTIVA DE GOVERNO E ARTICULAÇÃO POLÍTICA |                                                |           |              |              |              |                     |
| Código                                                    | Especificação                                  | F.R.      | Elemento     | Modalidade   | Grupo        | Categoria Econômica |
| 3.0.00.00                                                 | DESPESAS CORRENTES                             | 0.000.000 |              |              |              | 3.633.000,00        |
| 3.1.00.00                                                 | PESSOAL E ENCARGOS SOCIAIS                     | 0.000.000 |              |              | 3.330.000,00 |                     |
| 3.1.90.00                                                 | APLICAÇÕES DIRETAS                             | 0.000.000 |              | 3.330.000,00 |              |                     |
| 3.1.90.04                                                 | CONTRATAÇÃO POR TEMPO DETERMINADO              | 0.01.00   | 10.000,00    |              |              |                     |
| 3.1.90.11                                                 | VENCIMENTOS E VANTAGENS FIXAS - PESSOAL CIVIL  | 0.01.00   | 3.300.000,00 |              |              |                     |
| 3.1.90.94                                                 | INDENIZAÇÕES E RESTITUIÇÕES TRABALHISTAS       | 0.01.00   | 20.000,00    |              |              |                     |
| 3.3.00.00                                                 | OUTRAS DESPESAS CORRENTES                      | 0.000.000 |              |              | 303.000,00   |                     |
| 3.3.90.00                                                 | APLICAÇÕES DIRETAS                             | 0.000.000 |              | 303.000,00   |              |                     |
| 3.3.90.14                                                 | DIÁRIAS - CIVIL                                | 0.01.00   | 7.000,00     |              |              |                     |
| 3.3.90.30                                                 | MATERIAL DE CONSUMO                            | 0.01.00   | 117.000,00   |              |              |                     |
| 3.3.90.33                                                 | PASSAGENS E DESPESAS COM LOCOMOÇÃO             | 0.01.00   | 2.000,00     |              |              |                     |
| 3.3.90.36                                                 | OUTROS SERVIÇOS DE TERCEIROS - PESSOA FÍSICA   | 0.01.00   | 45.000,00    |              |              |                     |
| 3.3.90.39                                                 | OUTROS SERVIÇOS DE TERCEIROS - PESSOA JURÍDICA | 0.01.00   | 130.000,00   |              |              |                     |
| 3.3.90.47                                                 | OBRIGAÇÕES TRIBUTÁRIAS E CONTRIBUTIVAS         | 0.01.00   | 2.000,00     |              |              |                     |
| 4.0.00.00                                                 | DESPESAS DE CAPITAL                            | 0.000.000 |              |              |              | 80.000,00           |
| 4.4.00.00                                                 | INVESTIMENTOS                                  | 0.000.000 |              |              | 80.000,00    |                     |
| 4.4.90.00                                                 | APLICAÇÕES DIRETAS                             | 0.000.000 |              | 80.000,00    |              |                     |
| 4.4.90.52                                                 | EQUIPAMENTOS E MATERIAL PERMANENTE             | 0.01.00   | 80.000,00    |              |              |                     |
| <b>TOTAL</b>                                              |                                                |           |              |              |              | <b>3.713.000,00</b> |

**PREFEITURA MUNICIPAL DE AGUA PRETA**

PRAÇA DOS TRÊS PODERES, S/N - CNPJ:10183929/0001-57

Orçamento Programa - Exercício de 2026

Anexo 02

Página 10

Lei: 2022, Data: 07/11/2025

**NATUREZA DA DESPESA POR ORGÃO**

| PODER ORGÃO                                                               |                                                |           |              |              |              |                      | Categoria Econômica |
|---------------------------------------------------------------------------|------------------------------------------------|-----------|--------------|--------------|--------------|----------------------|---------------------|
| 02 PODER EXECUTIVO<br>24 SECRETARIA EXECUTIVA MUNICIPAL DE INFRAESTRUTURA |                                                |           |              |              |              |                      | 12.973.000,00       |
| Código                                                                    | Especificação                                  | F.R.      | Elemento     | Modalidade   | Grupo        |                      |                     |
| 3.0.00.00                                                                 | DESPESAS CORRENTES                             | 0.000.000 |              |              |              | 12.973.000,00        |                     |
| 3.1.00.00                                                                 | PESSOAL E ENCARGOS SOCIAIS                     | 0.000.000 |              |              | 4.720.000,00 |                      |                     |
| 3.1.90.00                                                                 | APLICAÇÕES DIRETAS                             | 0.000.000 |              | 4.720.000,00 |              |                      |                     |
| 3.1.90.11                                                                 | VENCIMENTOS E VANTAGENS FIXAS - PESSOAL CIVIL  | 0.01.00   | 4.700.000,00 |              |              |                      |                     |
| 3.1.90.94                                                                 | INDENIZAÇÕES E RESTITUIÇÕES TRABALHISTAS       | 0.01.00   | 20.000,00    |              |              |                      |                     |
| 3.3.00.00                                                                 | OUTRAS DESPESAS CORRENTES                      | 0.000.000 |              |              | 8.253.000,00 |                      |                     |
| 3.3.90.00                                                                 | APLICAÇÕES DIRETAS                             | 0.000.000 |              | 8.253.000,00 |              |                      |                     |
| 3.3.90.14                                                                 | DIÁRIAS - CIVIL                                | 0.01.00   | 5.000,00     |              |              |                      |                     |
| 3.3.90.30                                                                 | MATERIAL DE CONSUMO                            | 0.01.00   | 550.000,00   |              |              |                      |                     |
| 3.3.90.30                                                                 | MATERIAL DE CONSUMO                            | 0.01.00   | 1.985.000,00 |              |              |                      |                     |
| 3.3.90.33                                                                 | PASSAGENS E DESPESAS COM LOCOMOÇÃO             | 0.01.00   | 3.000,00     |              |              |                      |                     |
| 3.3.90.36                                                                 | OUTROS SERVIÇOS DE TERCEIROS - PESSOA FÍSICA   | 0.01.00   | 92.000,00    |              |              |                      |                     |
| 3.3.90.39                                                                 | OUTROS SERVIÇOS DE TERCEIROS - PESSOA JURÍDICA | 0.01.00   | 450.000,00   |              |              |                      |                     |
| 3.3.90.39                                                                 | OUTROS SERVIÇOS DE TERCEIROS - PESSOA JURÍDICA | 0.01.00   | 5.025.000,00 |              |              |                      |                     |
| 3.3.90.39                                                                 | OUTROS SERVIÇOS DE TERCEIROS - PESSOA JURÍDICA | 1.05.81   | 120.000,00   |              |              |                      |                     |
| 3.3.90.47                                                                 | OBRIGAÇÕES TRIBUTÁRIAS E CONTRIBUTIVAS         | 0.01.00   | 3.000,00     |              |              |                      |                     |
| 3.3.90.93                                                                 | INDENIZAÇÕES E RESTITUIÇÕES                    | 1.05.81   | 20.000,00    |              |              |                      |                     |
| 4.0.00.00                                                                 | DESPESAS DE CAPITAL                            | 0.000.000 |              |              |              | 4.880.000,00         |                     |
| 4.4.00.00                                                                 | INVESTIMENTOS                                  | 0.000.000 |              |              | 4.880.000,00 |                      |                     |
| 4.4.90.00                                                                 | APLICAÇÕES DIRETAS                             | 0.000.000 |              | 4.880.000,00 |              |                      |                     |
| 4.4.90.51                                                                 | OBRAS E INSTALAÇÕES                            | 0.01.00   | 1.820.000,00 |              |              |                      |                     |
| 4.4.90.51                                                                 | OBRAS E INSTALAÇÕES                            | 1.05.81   | 1.800.000,00 |              |              |                      |                     |
| 4.4.90.51                                                                 | OBRAS E INSTALAÇÕES                            | 2.02.23   | 500.000,00   |              |              |                      |                     |
| 4.4.90.52                                                                 | EQUIPAMENTOS E MATERIAL PERMANENTE             | 0.01.00   | 560.000,00   |              |              |                      |                     |
| 4.4.90.52                                                                 | EQUIPAMENTOS E MATERIAL PERMANENTE             | 1.05.81   | 100.000,00   |              |              |                      |                     |
| 4.4.90.61                                                                 | AQUISIÇÃO DE IMÓVEIS                           | 0.01.00   | 100.000,00   |              |              |                      |                     |
| <b>TOTAL</b>                                                              |                                                |           |              |              |              | <b>17.853.000,00</b> |                     |



Documento Assinado Digitalmente por: ANTONIO MANOEL DA SILVA  
 Acesse em: <https://epp/validaDoc.seam> Código do documento: a47a19d8-856e-4a72-9626-978117b67b53

**PREFEITURA MUNICIPAL DE AGUA PRETA**

PRAÇA DOS TRÊS PODERES, S/N - CNPJ:10183929/0001-57

Orçamento Programa - Exercício de 2026

Anexo 02

Página 11

Lei: 2022, Data: 07/11/2025

**NATUREZA DA DESPESA POR ORGÃO**

| PODER ORGÃO                                                |                                                          |           |            |            |            |                     |
|------------------------------------------------------------|----------------------------------------------------------|-----------|------------|------------|------------|---------------------|
| 02 PODER EXECUTIVO                                         |                                                          |           |            |            |            |                     |
| 25 SEC. EXECUTIVA DE DESENVOLVIMENTO RURAL E MEIO AMBIENTE |                                                          |           |            |            |            |                     |
| Código                                                     | Especificação                                            | F.R.      | Elemento   | Modalidade | Grupo      | Categoria Econômica |
| 3.0.00.00                                                  | DESPESAS CORRENTES                                       | 0.000.000 |            |            |            | 1.241.000,00        |
| 3.1.00.00                                                  | PESSOAL E ENCARGOS SOCIAIS                               | 0.000.000 |            |            | 760.000,00 |                     |
| 3.1.90.00                                                  | APLICAÇÕES DIRETAS                                       | 0.000.000 |            | 760.000,00 |            |                     |
| 3.1.90.11                                                  | VENCIMENTOS E VANTAGENS FIXAS - PESSOAL CIVIL            | 0.01.00   | 750.000,00 |            |            |                     |
| 3.1.90.94                                                  | INDENIZAÇÕES E RESTITUIÇÕES TRABALHISTAS                 | 0.01.00   | 10.000,00  |            |            |                     |
| 3.3.00.00                                                  | OUTRAS DESPESAS CORRENTES                                | 0.000.000 |            |            | 481.000,00 |                     |
| 3.3.90.00                                                  | APLICAÇÕES DIRETAS                                       | 0.000.000 |            | 481.000,00 |            |                     |
| 3.3.90.14                                                  | DIÁRIAS - CIVIL                                          | 0.01.00   | 5.000,00   |            |            |                     |
| 3.3.90.30                                                  | MATERIAL DE CONSUMO                                      | 0.01.00   | 242.000,00 |            |            |                     |
| 3.3.90.31                                                  | PREMIAÇÕES CULTURAIS, ARTÍSTICAS, CIENTÍFICAS, DESPORTIV | 0.01.00   | 5.000,00   |            |            |                     |
| 3.3.90.33                                                  | PASSAGENS E DESPESAS COM LOCOMOÇÃO                       | 0.01.00   | 3.000,00   |            |            |                     |
| 3.3.90.36                                                  | OUTROS SERVIÇOS DE TERCEIROS - PESSOA FÍSICA             | 0.01.00   | 12.000,00  |            |            |                     |
| 3.3.90.39                                                  | OUTROS SERVIÇOS DE TERCEIROS - PESSOA JURÍDICA           | 0.01.00   | 132.000,00 |            |            |                     |
| 3.3.90.47                                                  | OBRIGAÇÕES TRIBUTÁRIAS E CONTRIBUTIVAS                   | 0.01.00   | 2.000,00   |            |            |                     |
| 3.3.90.48                                                  | OUTROS AUXÍLIOS FINANCEIROS A PESSOA FÍSICA              | 0.01.00   | 80.000,00  |            |            |                     |
| 4.0.00.00                                                  | DESPESAS DE CAPITAL                                      | 0.000.000 |            |            |            | 80.000,00           |
| 4.4.00.00                                                  | INVESTIMENTOS                                            | 0.000.000 |            |            | 80.000,00  |                     |
| 4.4.90.00                                                  | APLICAÇÕES DIRETAS                                       | 0.000.000 |            | 80.000,00  |            |                     |
| 4.4.90.51                                                  | OBRAS E INSTALAÇÕES                                      | 0.01.00   | 50.000,00  |            |            |                     |
| 4.4.90.52                                                  | EQUIPAMENTOS E MATERIAL PERMANENTE                       | 0.01.00   | 30.000,00  |            |            |                     |
| <b>TOTAL</b>                                               |                                                          |           |            |            |            | <b>1.321.000,00</b> |



Documento Assinado Digitalmente por: ANTONIO MANOEL DA SILVA  
 Acesse em: https://epp/validarDoc.seam?codigo=447a19d8-856e-4a72-8626-979b117b67b3

**PREFEITURA MUNICIPAL DE AGUA PRETA**

PRAÇA DOS TRÊS PODERES, S/N - CNPJ:10183929/0001-57

Orçamento Programa - Exercício de 2026

Anexo 02

Página 12

Lei: 2022, Data: 07/11/2025

**NATUREZA DA DESPESA POR ORGÃO**

| PODER ORGÃO  |                                                          |           |              |              |              |                     | 02 PODER EXECUTIVO | 26 SECRETARIA EXECUTIVA MUNICIPAL DE CULTURA |
|--------------|----------------------------------------------------------|-----------|--------------|--------------|--------------|---------------------|--------------------|----------------------------------------------|
| Código       | Especificação                                            | F.R.      | Elemento     | Modalidade   | Grupo        | Categoria Econômica |                    |                                              |
| 3.0.00.00    | DESPESAS CORRENTES                                       | 0.000.000 |              |              |              | 5.974.000,00        |                    |                                              |
| 3.1.00.00    | PESSOAL E ENCARGOS SOCIAIS                               | 0.000.000 |              |              | 250.000,00   |                     |                    |                                              |
| 3.1.90.00    | APLICAÇÕES DIRETAS                                       | 0.000.000 |              | 250.000,00   |              |                     |                    |                                              |
| 3.1.90.11    | VENCIMENTOS E VANTAGENS FIXAS - PESSOAL CIVIL            | 0.01.00   | 250.000,00   |              |              |                     |                    |                                              |
| 3.3.00.00    | OUTRAS DESPESAS CORRENTES                                | 0.000.000 |              |              | 5.724.000,00 |                     |                    |                                              |
| 3.3.50.00    | TRANSFERÊNCIAS A INSTITUIÇÕES PRIVADAS SEM FINS LUCRATIV | 0.000.000 |              | 135.000,00   |              |                     |                    |                                              |
| 3.3.50.31    | PREMIAÇÕES CULTURAIS, ARTÍSTICAS, CIENTÍFICAS, DESPORTIV | 0.01.00   | 10.000,00    |              |              |                     |                    |                                              |
| 3.3.50.41    | CONTRIBUIÇÕES                                            | 0.01.00   | 35.000,00    |              |              |                     |                    |                                              |
| 3.3.50.43    | SUBVENÇÕES SOCIAIS                                       | 0.01.00   | 90.000,00    |              |              |                     |                    |                                              |
| 3.3.90.00    | APLICAÇÕES DIRETAS                                       | 0.000.000 |              | 5.589.000,00 |              |                     |                    |                                              |
| 3.3.90.14    | DIÁRIAS - CIVIL                                          | 0.01.00   | 2.000,00     |              |              |                     |                    |                                              |
| 3.3.90.30    | MATERIAL DE CONSUMO                                      | 0.01.00   | 110.000,00   |              |              |                     |                    |                                              |
| 3.3.90.30    | MATERIAL DE CONSUMO                                      | 1.05.19   | 20.000,00    |              |              |                     |                    |                                              |
| 3.3.90.31    | PREMIAÇÕES CULTURAIS, ARTÍSTICAS, CIENTÍFICAS, DESPORTIV | 0.01.00   | 10.000,00    |              |              |                     |                    |                                              |
| 3.3.90.31    | PREMIAÇÕES CULTURAIS, ARTÍSTICAS, CIENTÍFICAS, DESPORTIV | 1.05.19   | 350.000,00   |              |              |                     |                    |                                              |
| 3.3.90.32    | MATERIAL, BEM OU SERVIÇO PARA DISTRIBUIÇÃO GRATUITA      | 0.01.00   | 5.000,00     |              |              |                     |                    |                                              |
| 3.3.90.36    | OUTROS SERVIÇOS DE TERCEIROS - PESSOA FÍSICA             | 0.01.00   | 10.000,00    |              |              |                     |                    |                                              |
| 3.3.90.36    | OUTROS SERVIÇOS DE TERCEIROS - PESSOA FÍSICA             | 1.05.19   | 5.000,00     |              |              |                     |                    |                                              |
| 3.3.90.36    | OUTROS SERVIÇOS DE TERCEIROS - PESSOA FÍSICA             | 1.05.19   | 5.000,00     |              |              |                     |                    |                                              |
| 3.3.90.36    | OUTROS SERVIÇOS DE TERCEIROS - PESSOA FÍSICA             | 1.05.19   | 10.000,00    |              |              |                     |                    |                                              |
| 3.3.90.39    | OUTROS SERVIÇOS DE TERCEIROS - PESSOA JURÍDICA           | 0.01.00   | 5.020.000,00 |              |              |                     |                    |                                              |
| 3.3.90.39    | OUTROS SERVIÇOS DE TERCEIROS - PESSOA JURÍDICA           | 1.05.19   | 10.000,00    |              |              |                     |                    |                                              |
| 3.3.90.39    | OUTROS SERVIÇOS DE TERCEIROS - PESSOA JURÍDICA           | 1.05.19   | 10.000,00    |              |              |                     |                    |                                              |
| 3.3.90.39    | OUTROS SERVIÇOS DE TERCEIROS - PESSOA JURÍDICA           | 1.05.19   | 20.000,00    |              |              |                     |                    |                                              |
| 3.3.90.47    | OBRIGAÇÕES TRIBUTÁRIAS E CONTRIBUTIVAS                   | 1.05.19   | 1.000,00     |              |              |                     |                    |                                              |
| 3.3.90.47    | OBRIGAÇÕES TRIBUTÁRIAS E CONTRIBUTIVAS                   | 1.05.19   | 1.000,00     |              |              |                     |                    |                                              |
| 4.0.00.00    | DESPESAS DE CAPITAL                                      | 0.000.000 |              |              |              | 100.000,00          |                    |                                              |
| 4.4.00.00    | INVESTIMENTOS                                            | 0.000.000 |              |              | 100.000,00   |                     |                    |                                              |
| 4.4.90.00    | APLICAÇÕES DIRETAS                                       | 0.000.000 |              | 100.000,00   |              |                     |                    |                                              |
| 4.4.90.51    | OBRAS E INSTALAÇÕES                                      | 0.01.00   | 50.000,00    |              |              |                     |                    |                                              |
| 4.4.90.52    | EQUIPAMENTOS E MATERIAL PERMANENTE                       | 0.01.00   | 50.000,00    |              |              |                     |                    |                                              |
| <b>TOTAL</b> |                                                          |           |              |              |              | <b>6.074.000,00</b> |                    |                                              |



Documento Assinado Digitalmente por: ANTONIO MANOEL DA SILVA  
 Acesse em: https://epp/validarDoc.seam Código do documento: a47a19d8-856e-4a72-9626-979b117b67b3

**PREFEITURA MUNICIPAL DE AGUA PRETA**

PRAÇA DOS TRÊS PODERES, S/N - CNPJ:10183929/0001-57

Orçamento Programa - Exercício de 2026

Anexo 02

Página 13

Lei: 2022, Data: 07/11/2025



Documento Assinado Digitalmente por: ANTONIO MANOEL DA SILVA  
 Acesse em: https://epec.leg.br/ep/validadoc.seam?Codigo\_documento=:a47a19d8-856e-4a72-9626-9798117b67b3

**NATUREZA DA DESPESA POR ORGÃO**

| PODER ORGÃO                          |                                                          |           |            |            |            |                     |
|--------------------------------------|----------------------------------------------------------|-----------|------------|------------|------------|---------------------|
| 02 PODER EXECUTIVO                   |                                                          |           |            |            |            |                     |
| 27 SECRETARIA DE EDUCAÇÃO E ESPORTES |                                                          |           |            |            |            |                     |
| Código                               | Especificação                                            | F.R.      | Elemento   | Modalidade | Grupo      | Categoria Econômica |
| 3.0.00.00                            | DESPESAS CORRENTES                                       | 0.000.000 |            |            |            | 392.000,00          |
| 3.1.00.00                            | PESSOAL E ENCARGOS SOCIAIS                               | 0.000.000 |            |            | 60.000,00  |                     |
| 3.1.90.00                            | APLICAÇÕES DIRETAS                                       | 0.000.000 |            | 60.000,00  |            |                     |
| 3.1.90.11                            | VENCIMENTOS E VANTAGENS FIXAS - PESSOAL CIVIL            | 0.01.00   | 60.000,00  |            |            |                     |
| 3.3.00.00                            | OUTRAS DESPESAS CORRENTES                                | 0.000.000 |            |            | 332.000,00 |                     |
| 3.3.50.00                            | TRANSFERÊNCIAS A INSTITUIÇÕES PRIVADAS SEM FINS LUCRATIV | 0.000.000 |            | 52.000,00  |            |                     |
| 3.3.50.41                            | CONTRIBUIÇÕES                                            | 0.01.00   | 2.000,00   |            |            |                     |
| 3.3.50.43                            | SUBVENÇÕES SOCIAIS                                       | 0.01.00   | 50.000,00  |            |            |                     |
| 3.3.90.00                            | APLICAÇÕES DIRETAS                                       | 0.000.000 |            | 280.000,00 |            |                     |
| 3.3.90.14                            | DIÁRIAS - CIVIL                                          | 0.01.00   | 3.000,00   |            |            |                     |
| 3.3.90.30                            | MATERIAL DE CONSUMO                                      | 0.01.00   | 40.000,00  |            |            |                     |
| 3.3.90.31                            | PREMIAÇÕES CULTURAIS, ARTÍSTICAS, CIENTÍFICAS, DESPORTIV | 0.01.00   | 30.000,00  |            |            |                     |
| 3.3.90.32                            | MATERIAL, BEM OU SERVIÇO PARA DISTRIBUIÇÃO GRATUITA      | 0.01.00   | 25.000,00  |            |            |                     |
| 3.3.90.33                            | PASSAGENS E DESPESAS COM LOCOMOÇÃO                       | 0.01.00   | 15.000,00  |            |            |                     |
| 3.3.90.36                            | OUTROS SERVIÇOS DE TERCEIROS - PESSOA FÍSICA             | 0.01.00   | 20.000,00  |            |            |                     |
| 3.3.90.39                            | OUTROS SERVIÇOS DE TERCEIROS - PESSOA JURÍDICA           | 0.01.00   | 145.000,00 |            |            |                     |
| 3.3.90.48                            | OUTROS AUXÍLIOS FINANCEIROS A PESSOA FÍSICA              | 0.01.00   | 2.000,00   |            |            |                     |
| 4.0.00.00                            | DESPESAS DE CAPITAL                                      | 0.000.000 |            |            |            | 300.000,00          |
| 4.4.00.00                            | INVESTIMENTOS                                            | 0.000.000 |            |            | 300.000,00 |                     |
| 4.4.90.00                            | APLICAÇÕES DIRETAS                                       | 0.000.000 |            | 300.000,00 |            |                     |
| 4.4.90.51                            | OBRAS E INSTALAÇÕES                                      | 0.01.00   | 250.000,00 |            |            |                     |
| 4.4.90.52                            | EQUIPAMENTOS E MATERIAL PERMANENTE                       | 0.01.00   | 50.000,00  |            |            |                     |
| <b>TOTAL</b>                         |                                                          |           |            |            |            | <b>692.000,00</b>   |

**PREFEITURA MUNICIPAL DE AGUA PRETA**

PRAÇA DOS TRÊS PODERES, S/N - CNPJ:10183929/0001-57

Orçamento Programa - Exercício de 2026

Anexo 02

Página 14

Lei: 2022, Data: 07/11/2025

**NATUREZA DA DESPESA POR ORGÃO**

| PODER        |                                                          |           |            |            |            |                     |
|--------------|----------------------------------------------------------|-----------|------------|------------|------------|---------------------|
| ORGÃO        |                                                          |           |            |            |            |                     |
| Código       | Especificação                                            | F.R.      | Elemento   | Modalidade | Grupo      | Categoria Econômica |
| 02           | PODER EXECUTIVO                                          |           |            |            |            |                     |
| 28           | SECRETARIA MUNICIPAL DE TURISMO                          |           |            |            |            |                     |
| 3.0.00.00    | DESPESAS CORRENTES                                       | 0.000.000 |            |            |            | 245.000,00          |
| 3.1.00.00    | PESSOAL E ENCARGOS SOCIAIS                               | 0.000.000 |            |            | 190.000,00 |                     |
| 3.1.90.00    | APLICAÇÕES DIRETAS                                       | 0.000.000 |            | 190.000,00 |            |                     |
| 3.1.90.04    | CONTRATAÇÃO POR TEMPO DETERMINADO                        | 0.01.00   | 10.000,00  |            |            |                     |
| 3.1.90.11    | VENCIMENTOS E VANTAGENS FIXAS - PESSOAL CIVIL            | 0.01.00   | 180.000,00 |            |            |                     |
| 3.3.00.00    | OUTRAS DESPESAS CORRENTES                                | 0.000.000 |            |            | 55.000,00  |                     |
| 3.3.90.00    | APLICAÇÕES DIRETAS                                       | 0.000.000 |            | 55.000,00  |            |                     |
| 3.3.90.14    | DIÁRIAS - CIVIL                                          | 0.01.00   | 2.000,00   |            |            |                     |
| 3.3.90.30    | MATERIAL DE CONSUMO                                      | 0.01.00   | 20.000,00  |            |            |                     |
| 3.3.90.31    | PREMIAÇÕES CULTURAIS, ARTÍSTICAS, CIENTÍFICAS, DESPORTIV | 0.01.00   | 5.000,00   |            |            |                     |
| 3.3.90.32    | MATERIAL, BEM OU SERVIÇO PARA DISTRIBUIÇÃO GRATUITA      | 0.01.00   | 5.000,00   |            |            |                     |
| 3.3.90.36    | OUTROS SERVIÇOS DE TERCEIROS - PESSOA FÍSICA             | 0.01.00   | 8.000,00   |            |            |                     |
| 3.3.90.39    | OUTROS SERVIÇOS DE TERCEIROS - PESSOA JURÍDICA           | 0.01.00   | 15.000,00  |            |            |                     |
| 4.0.00.00    | DESPESAS DE CAPITAL                                      | 0.000.000 |            |            |            | 40.000,00           |
| 4.4.00.00    | INVESTIMENTOS                                            | 0.000.000 |            |            | 40.000,00  |                     |
| 4.4.90.00    | APLICAÇÕES DIRETAS                                       | 0.000.000 |            | 40.000,00  |            |                     |
| 4.4.90.51    | OBRAS E INSTALAÇÕES                                      | 0.01.00   | 30.000,00  |            |            |                     |
| 4.4.90.52    | EQUIPAMENTOS E MATERIAL PERMANENTE                       | 0.01.00   | 10.000,00  |            |            |                     |
| <b>TOTAL</b> |                                                          |           |            |            |            | <b>285.000,00</b>   |



Documento Assinado Digitalmente por: ANTONIO MANOEL DA SILVA  
 Acesse em: https://epp/validarDoc.seam?codigo=447a19d8-83e-4a72-9626-979b117897b3

**PREFEITURA MUNICIPAL DE AGUA PRETA**

PRAÇA DOS TRÊS PODERES, S/N - CNPJ:10183929/0001-57

Orçamento Programa - Exercício de 2026

Anexo 02

Página 15

Lei: 2022, Data: 07/11/2025

**NATUREZA DA DESPESA POR ORGÃO**

| PODER        |                                                        |           |            |            |            |                     |
|--------------|--------------------------------------------------------|-----------|------------|------------|------------|---------------------|
| ORGÃO        |                                                        |           |            |            |            |                     |
| Código       | Especificação                                          | F.R.      | Elemento   | Modalidade | Grupo      | Categoria Econômica |
| 02           | PODER EXECUTIVO                                        |           |            |            |            |                     |
| 29           | SECRETARIA DE PLANEJAMENTO E DESENVOLVIMENTO ECONÔMICO |           |            |            |            |                     |
| 3.0.00.00    | DESPESAS CORRENTES                                     | 0.000.000 |            |            |            | 217.000,00          |
| 3.1.00.00    | PESSOAL E ENCARGOS SOCIAIS                             | 0.000.000 |            |            | 190.000,00 |                     |
| 3.1.90.00    | APLICAÇÕES DIRETAS                                     | 0.000.000 |            | 190.000,00 |            |                     |
| 3.1.90.04    | CONTRATAÇÃO POR TEMPO DETERMINADO                      | 0.01.00   | 10.000,00  |            |            |                     |
| 3.1.90.11    | VENCIMENTOS E VANTAGENS FIXAS - PESSOAL CIVIL          | 0.01.00   | 180.000,00 |            |            |                     |
| 3.3.00.00    | OUTRAS DESPESAS CORRENTES                              | 0.000.000 |            |            | 27.000,00  |                     |
| 3.3.90.00    | APLICAÇÕES DIRETAS                                     | 0.000.000 |            | 27.000,00  |            |                     |
| 3.3.90.14    | DIÁRIAS - CIVIL                                        | 0.01.00   | 2.000,00   |            |            |                     |
| 3.3.90.30    | MATERIAL DE CONSUMO                                    | 0.01.00   | 10.000,00  |            |            |                     |
| 3.3.90.36    | OUTROS SERVIÇOS DE TERCEIROS - PESSOA FÍSICA           | 0.01.00   | 5.000,00   |            |            |                     |
| 3.3.90.39    | OUTROS SERVIÇOS DE TERCEIROS - PESSOA JURÍDICA         | 0.01.00   | 10.000,00  |            |            |                     |
| 4.0.00.00    | DESPESAS DE CAPITAL                                    | 0.000.000 |            |            |            | 15.000,00           |
| 4.4.00.00    | INVESTIMENTOS                                          | 0.000.000 |            |            | 15.000,00  |                     |
| 4.4.90.00    | APLICAÇÕES DIRETAS                                     | 0.000.000 |            | 15.000,00  |            |                     |
| 4.4.90.52    | EQUIPAMENTOS E MATERIAL PERMANENTE                     | 0.01.00   | 15.000,00  |            |            |                     |
| <b>TOTAL</b> |                                                        |           |            |            |            | <b>232.000,00</b>   |



Documento Assinado Digitalmente por: ANTONIO MANOEL DA SILVA  
 Acesse em: <https://epp/validarDoc.seam> Código do documento: 447819d8-856e-4a72-9866-979b117b67b3

**PREFEITURA MUNICIPAL DE AGUA PRETA**

PRAÇA DOS TRÊS PODERES, S/N - CNPJ:10183929/0001-57

Orçamento Programa - Exercício de 2026

Anexo 02

Página 16

Lei: 2022, Data: 07/11/2025

**NATUREZA DA DESPESA POR ORGÃO**

| PODER ORGÃO                   |                                                     |           |            |            |            |                     |
|-------------------------------|-----------------------------------------------------|-----------|------------|------------|------------|---------------------|
| 02 PODER EXECUTIVO            |                                                     |           |            |            |            |                     |
| 30 SECRETARIA DE DEFESA CIVIL |                                                     |           |            |            |            |                     |
| Código                        | Especificação                                       | F.R.      | Elemento   | Modalidade | Grupo      | Categoria Econômica |
| 3.0.00.00                     | DESPESAS CORRENTES                                  | 0.000.000 |            |            |            | 305.000.00          |
| 3.1.00.00                     | PESSOAL E ENCARGOS SOCIAIS                          | 0.000.000 |            |            | 190.000,00 |                     |
| 3.1.90.00                     | APLICAÇÕES DIRETAS                                  | 0.000.000 |            | 190.000,00 |            |                     |
| 3.1.90.04                     | CONTRATAÇÃO POR TEMPO DETERMINADO                   | 0.01.00   | 10.000,00  |            |            |                     |
| 3.1.90.11                     | VENCIMENTOS E VANTAGENS FIXAS - PESSOAL CIVIL       | 0.01.00   | 180.000,00 |            |            |                     |
| 3.3.00.00                     | OUTRAS DESPESAS CORRENTES                           | 0.000.000 |            |            | 115.000,00 |                     |
| 3.3.90.00                     | APLICAÇÕES DIRETAS                                  | 0.000.000 |            | 115.000,00 |            |                     |
| 3.3.90.14                     | DIÁRIAS - CIVIL                                     | 0.01.00   | 5.000,00   |            |            |                     |
| 3.3.90.30                     | MATERIAL DE CONSUMO                                 | 0.01.00   | 65.000,00  |            |            |                     |
| 3.3.90.32                     | MATERIAL, BEM OU SERVIÇO PARA DISTRIBUIÇÃO GRATUITA | 0.01.00   | 10.000,00  |            |            |                     |
| 3.3.90.36                     | OUTROS SERVIÇOS DE TERCEIROS - PESSOA FÍSICA        | 0.01.00   | 10.000,00  |            |            |                     |
| 3.3.90.39                     | OUTROS SERVIÇOS DE TERCEIROS - PESSOA JURÍDICA      | 0.01.00   | 25.000,00  |            |            |                     |
| 4.0.00.00                     | DESPESAS DE CAPITAL                                 | 0.000.000 |            |            |            | 15.000,00           |
| 4.4.00.00                     | INVESTIMENTOS                                       | 0.000.000 |            |            | 15.000,00  |                     |
| 4.4.90.00                     | APLICAÇÕES DIRETAS                                  | 0.000.000 |            | 15.000,00  |            |                     |
| 4.4.90.52                     | EQUIPAMENTOS E MATERIAL PERMANENTE                  | 0.01.00   | 15.000,00  |            |            |                     |
| <b>TOTAL</b>                  |                                                     |           |            |            |            | <b>320.000,00</b>   |



Documento Assinado Digitalmente por: ANTONIO MANOEL DA SILVA  
 Acesse em: [https://epp/validaDoc.seam/Codigo.do\\_documento:447a1908-856e-4a72-9626-59b117b67b3](https://epp/validaDoc.seam/Codigo.do_documento:447a1908-856e-4a72-9626-59b117b67b3)

**PREFEITURA MUNICIPAL DE AGUA PRETA**

PRAÇA DOS TRÊS PODERES, S/N - CNPJ:10183929/0001-57

Orçamento Programa - Exercício de 2026

Anexo 02

Página 17

Lei: 2022, Data: 07/11/2025

**NATUREZA DA DESPESA POR ORGÃO**

| PODER                                    |                                                |           |            |            |            |                     |
|------------------------------------------|------------------------------------------------|-----------|------------|------------|------------|---------------------|
| ORGÃO                                    |                                                |           |            |            |            |                     |
| 02 PODER EXECUTIVO                       |                                                |           |            |            |            |                     |
| 31 SECRETARIA DE POLÍTICAS PARA MULHERES |                                                |           |            |            |            |                     |
| Código                                   | Especificação                                  | F.R.      | Elemento   | Modalidade | Grupo      | Categoria Econômica |
| 3.0.00.00                                | DESPESAS CORRENTES                             | 0.000.000 |            |            |            | 490.000,00          |
| 3.1.00.00                                | PESSOAL E ENCARGOS SOCIAIS                     | 0.000.000 |            |            | 460.000,00 |                     |
| 3.1.90.00                                | APLICAÇÕES DIRETAS                             | 0.000.000 |            | 460.000,00 |            |                     |
| 3.1.90.04                                | CONTRATAÇÃO POR TEMPO DETERMINADO              | 0.01.00   | 10.000,00  |            |            |                     |
| 3.1.90.11                                | VENCIMENTOS E VANTAGENS FIXAS - PESSOAL CIVIL  | 0.01.00   | 450.000,00 |            |            |                     |
| 3.3.00.00                                | OUTRAS DESPESAS CORRENTES                      | 0.000.000 |            |            | 30.000,00  |                     |
| 3.3.90.00                                | APLICAÇÕES DIRETAS                             | 0.000.000 |            | 30.000,00  |            |                     |
| 3.3.90.14                                | DIÁRIAS - CIVIL                                | 0.01.00   | 5.000,00   |            |            |                     |
| 3.3.90.30                                | MATERIAL DE CONSUMO                            | 0.01.00   | 10.000,00  |            |            |                     |
| 3.3.90.36                                | OUTROS SERVIÇOS DE TERCEIROS - PESSOA FÍSICA   | 0.01.00   | 5.000,00   |            |            |                     |
| 3.3.90.39                                | OUTROS SERVIÇOS DE TERCEIROS - PESSOA JURÍDICA | 0.01.00   | 10.000,00  |            |            |                     |
| 4.0.00.00                                | DESPESAS DE CAPITAL                            | 0.000.000 |            |            |            | 20.000,00           |
| 4.4.00.00                                | INVESTIMENTOS                                  | 0.000.000 |            |            | 20.000,00  |                     |
| 4.4.90.00                                | APLICAÇÕES DIRETAS                             | 0.000.000 |            | 20.000,00  |            |                     |
| 4.4.90.52                                | EQUIPAMENTOS E MATERIAL PERMANENTE             | 0.01.00   | 20.000,00  |            |            |                     |
| <b>TOTAL</b>                             |                                                |           |            |            |            | <b>510.000,00</b>   |



Documento Assinado Digitalmente por: ANTONIO MANOEL DA SILVA  
 Acesse em: https://epp/validarDoc.seam?codigo=44729866979011766763

# PREFEITURA MUNICIPAL DE AGUA PRETA

PRAÇA DOS TRÊS PODERES, S/N - CNPJ:10183929/0001-57

Orçamento Programa - Exercício de 2026

Anexo 02

Página 18

Lei: 2022, Data: 07/11/2025



## NATUREZA DA DESPESA POR ORGÃO

| Código       | Especificação                                                  | F.R.      | Elemento | Modalidade | Grupo     | Categoria Econômica |
|--------------|----------------------------------------------------------------|-----------|----------|------------|-----------|---------------------|
| PODER        | 02 PODER EXECUTIVO                                             |           |          |            |           |                     |
| ORGÃO        | 32 SEC. MUNIC. DE DESENV. SOCIAL, CIDADANIA E DIREITOS HUMANOS |           |          |            |           |                     |
| 3.0.00.00    | DESPESAS CORRENTES                                             | 0.000.000 |          |            |           | 10.000.00           |
| 3.3.00.00    | OUTRAS DESPESAS CORRENTES                                      | 0.000.000 |          |            | 10.000,00 |                     |
| 3.3.90.00    | APLICAÇÕES DIRETAS                                             | 0.000.000 |          | 10.000,00  |           |                     |
| 3.3.90.14    | DIÁRIAS - CIVIL                                                | 0.01.00   | 2.000,00 |            |           |                     |
| 3.3.90.30    | MATERIAL DE CONSUMO                                            | 0.01.00   | 2.000,00 |            |           |                     |
| 3.3.90.33    | PASSAGENS E DESPESAS COM LOCOMOÇÃO                             | 0.01.00   | 2.000,00 |            |           |                     |
| 3.3.90.36    | OUTROS SERVIÇOS DE TERCEIROS - PESSOA FÍSICA                   | 0.01.00   | 2.000,00 |            |           |                     |
| 3.3.90.39    | OUTROS SERVIÇOS DE TERCEIROS - PESSOA JURÍDICA                 | 0.01.00   | 2.000,00 |            |           |                     |
| <b>TOTAL</b> |                                                                |           |          |            |           | 10.000,00           |

Documento Assinado Digitalmente por: ANTONIO MANOEL DA SILVA  
Acesse em: <https://epec.sen.gov.br/epp/validarDoc.seam> Código do Documento: a47a19d8-856e-4a72-9626-979b117b67b3

# PREFEITURA MUNICIPAL DE AGUA PRETA

PRAÇA DOS TRÊS PODERES, S/N - CNPJ:10183929/0001-57

Orçamento Programa - Exercício de 2026

Anexo 02

Página 19

Lei: 2022, Data: 07/11/2025



## NATUREZA DA DESPESA POR ORGÃO

| Código       | Especificação                                  | F.R.      | Elemento | Modalidade | Grupo     | Categoria Econômica |
|--------------|------------------------------------------------|-----------|----------|------------|-----------|---------------------|
| PODER        | 02 PODER EXECUTIVO                             |           |          |            |           |                     |
| ORGÃO        | 33 SECRETARIA EXECUTIVA MUNICIPAL DE SAÚDE     |           |          |            |           |                     |
| 3.0.00.00    | DESPESAS CORRENTES                             | 0.000.000 |          |            |           | 10.000.00           |
| 3.3.00.00    | OUTRAS DESPESAS CORRENTES                      | 0.000.000 |          |            | 10.000,00 |                     |
| 3.3.90.00    | APLICAÇÕES DIRETAS                             | 0.000.000 |          | 10.000,00  |           |                     |
| 3.3.90.30    | MATERIAL DE CONSUMO                            | 0.01.00   | 2.000,00 |            |           |                     |
| 3.3.90.36    | OUTROS SERVIÇOS DE TERCEIROS - PESSOA FÍSICA   | 0.01.00   | 2.000,00 |            |           |                     |
| 3.3.90.39    | OUTROS SERVIÇOS DE TERCEIROS - PESSOA JURÍDICA | 0.01.00   | 6.000,00 |            |           |                     |
| <b>TOTAL</b> |                                                |           |          |            |           | 10.000,00           |

Documento Assinado Digitalmente por: ANTONIO MANOEL DA SILVA  
Acesse em: <https://epec.cnpj.gov.br/epp/validarDoc.seam?CodigoDoc=99> do documento: a47a19d8-856e-4a72-9626-979b117b67b3

**PREFEITURA MUNICIPAL DE AGUA PRETA**

PRAÇA DOS TRÊS PODERES, S/N - CNPJ:10183929/0001-57

Orçamento Programa - Exercício de 2026

Anexo 02

Página 20

Lei: 2022, Data: 07/11/2025

**NATUREZA DA DESPESA POR ORGÃO**

| PODER ORGÃO |                                                     | 03 ENTIDADES SUPERVISIONADAS<br>01 FUNDO MUNICIPAL DE SAÚDE |              |               |               |                     |
|-------------|-----------------------------------------------------|-------------------------------------------------------------|--------------|---------------|---------------|---------------------|
| Código      | Especificação                                       | F.R.                                                        | Elemento     | Modalidade    | Grupo         | Categoria Econômica |
| 3.0.00.00   | DESPESAS CORRENTES                                  | 0.000.000                                                   |              |               |               | 42.782.000,00       |
| 3.1.00.00   | PESSOAL E ENCARGOS SOCIAIS                          | 0.000.000                                                   |              |               | 18.814.000,00 |                     |
| 3.1.90.00   | APLICAÇÕES DIRETAS                                  | 0.000.000                                                   |              | 16.414.000,00 |               |                     |
| 3.1.90.04   | CONTRATAÇÃO POR TEMPO DETERMINADO                   | 0.01.11                                                     | 945.000,00   |               |               |                     |
| 3.1.90.04   | CONTRATAÇÃO POR TEMPO DETERMINADO                   | 1.05.06                                                     | 120.000,00   |               |               |                     |
| 3.1.90.04   | CONTRATAÇÃO POR TEMPO DETERMINADO                   | 1.05.06                                                     | 1.800.000,00 |               |               |                     |
| 3.1.90.11   | VENCIMENTOS E VANTAGENS FIXAS - PESSOAL CIVIL       | 0.01.11                                                     | 3.280.000,00 |               |               |                     |
| 3.1.90.11   | VENCIMENTOS E VANTAGENS FIXAS - PESSOAL CIVIL       | 1.05.06                                                     | 1.030.000,00 |               |               |                     |
| 3.1.90.11   | VENCIMENTOS E VANTAGENS FIXAS - PESSOAL CIVIL       | 1.05.06                                                     | 3.020.000,00 |               |               |                     |
| 3.1.90.11   | VENCIMENTOS E VANTAGENS FIXAS - PESSOAL CIVIL       | 1.05.06                                                     | 5.600.000,00 |               |               |                     |
| 3.1.90.13   | OBRIGAÇÕES PATRONAIS                                | 0.01.11                                                     | 320.000,00   |               |               |                     |
| 3.1.90.13   | OBRIGAÇÕES PATRONAIS                                | 1.05.06                                                     | 250.000,00   |               |               |                     |
| 3.1.90.92   | DESPESAS DE EXERCÍCIOS ANTERIORES                   | 0.01.11                                                     | 12.000,00    |               |               |                     |
| 3.1.90.94   | INDENIZAÇÕES E RESTITUIÇÕES TRABALHISTAS            | 0.01.11                                                     | 22.000,00    |               |               |                     |
| 3.1.90.94   | INDENIZAÇÕES E RESTITUIÇÕES TRABALHISTAS            | 1.05.06                                                     | 15.000,00    |               |               |                     |
| 3.1.91.00   | APLICAÇÕES DIRETAS- INTRA-ORÇAMENTÁRIAS             | 0.000.000                                                   |              | 2.400.000,00  |               |                     |
| 3.1.91.13   | OBRIGAÇÕES PATRONAIS                                | 0.01.11                                                     | 1.200.000,00 |               |               |                     |
| 3.1.91.13   | OBRIGAÇÕES PATRONAIS                                | 1.05.06                                                     | 100.000,00   |               |               |                     |
| 3.1.91.13   | OBRIGAÇÕES PATRONAIS                                | 1.05.06                                                     | 1.100.000,00 |               |               |                     |
| 3.2.00.00   | JUROS E ENCARGOS DA DÍVIDA                          | 0.000.000                                                   |              |               | 4.000,00      |                     |
| 3.2.90.00   | APLICAÇÕES DIRETAS                                  | 0.000.000                                                   |              | 4.000,00      |               |                     |
| 3.2.90.21   | JUROS SOBRE A DÍVIDA POR CONTRATO                   | 0.01.11                                                     | 2.000,00     |               |               |                     |
| 3.2.90.22   | OUTROS ENCARGOS SOBRE A DÍVIDA POR CONTRATO         | 0.01.11                                                     | 2.000,00     |               |               |                     |
| 3.3.00.00   | OUTRAS DESPESAS CORRENTES                           | 0.000.000                                                   |              |               | 23.964.000,00 |                     |
| 3.3.90.00   | APLICAÇÕES DIRETAS                                  | 0.000.000                                                   |              | 23.964.000,00 |               |                     |
| 3.3.90.14   | DIÁRIAS - CIVIL                                     | 0.01.11                                                     | 35.000,00    |               |               |                     |
| 3.3.90.14   | DIÁRIAS - CIVIL                                     | 1.05.06                                                     | 20.000,00    |               |               |                     |
| 3.3.90.30   | MATERIAL DE CONSUMO                                 | 0.01.11                                                     | 1.347.000,00 |               |               |                     |
| 3.3.90.30   | MATERIAL DE CONSUMO                                 | 1.05.06                                                     | 2.615.000,00 |               |               |                     |
| 3.3.90.30   | MATERIAL DE CONSUMO                                 | 2.02.31                                                     | 120.000,00   |               |               |                     |
| 3.3.90.32   | MATERIAL, BEM OU SERVIÇO PARA DISTRIBUIÇÃO GRATUITA | 0.01.11                                                     | 335.000,00   |               |               |                     |
| 3.3.90.32   | MATERIAL, BEM OU SERVIÇO PARA DISTRIBUIÇÃO GRATUITA | 1.05.06                                                     | 250.000,00   |               |               |                     |
| 3.3.90.32   | MATERIAL, BEM OU SERVIÇO PARA DISTRIBUIÇÃO GRATUITA | 2.02.31                                                     | 120.000,00   |               |               |                     |
| 3.3.90.33   | PASSAGENS E DESPESAS COM LOCOMOÇÃO                  | 0.01.11                                                     | 25.000,00    |               |               |                     |
| 3.3.90.35   | SERVIÇOS DE CONSULTORIA                             | 0.01.11                                                     | 100.000,00   |               |               |                     |
| 3.3.90.36   | OUTROS SERVIÇOS DE TERCEIROS - PESSOA FÍSICA        | 0.01.11                                                     | 47.000,00    |               |               |                     |
| 3.3.90.36   | OUTROS SERVIÇOS DE TERCEIROS - PESSOA FÍSICA        | 1.05.06                                                     | 83.000,00    |               |               |                     |
| 3.3.90.36   | OUTROS SERVIÇOS DE TERCEIROS - PESSOA FÍSICA        | 2.02.31                                                     | 30.000,00    |               |               |                     |
| 3.3.90.39   | OUTROS SERVIÇOS DE TERCEIROS - PESSOA JURÍDICA      | 0.01.11                                                     | 6.090.000,00 |               |               |                     |



Documento Assinado Digitalmente por: ANTONIO MANOEL DA SILVA  
 Acesse em: <https://epp/validarDoc.seam> Código do documento: a47a19d8-856e-4a72-9626-979b117b67b3

**PREFEITURA MUNICIPAL DE AGUA PRETA**

PRAÇA DOS TRÊS PODERES, S/N - CNPJ:10183929/0001-57

Orçamento Programa - Exercício de 2026

Anexo 02

Página 21

Lei: 2022, Data: 07/11/2025

**NATUREZA DA DESPESA POR ORGÃO**

| PODER ORGÃO  |                                                | 03 ENTIDADES SUPERVISIONADAS<br>01 FUNDO MUNICIPAL DE SAÚDE |               |              |              |                      |
|--------------|------------------------------------------------|-------------------------------------------------------------|---------------|--------------|--------------|----------------------|
| Código       | Especificação                                  | F.R.                                                        | Elemento      | Modalidade   | Grupo        | Categoria Econômica  |
| 3.3.90.39    | OUTROS SERVIÇOS DE TERCEIROS - PESSOA JURÍDICA | 1.05.06                                                     | 1.750.000,00  |              |              |                      |
| 3.3.90.39    | OUTROS SERVIÇOS DE TERCEIROS - PESSOA JURÍDICA | 1.05.06                                                     | 10.567.000,00 |              |              |                      |
| 3.3.90.39    | OUTROS SERVIÇOS DE TERCEIROS - PESSOA JURÍDICA | 2.02.31                                                     | 80.000,00     |              |              |                      |
| 3.3.90.47    | OBRIGAÇÕES TRIBUTÁRIAS E CONTRIBUTIVAS         | 0.01.11                                                     | 15.000,00     |              |              |                      |
| 3.3.90.47    | OBRIGAÇÕES TRIBUTÁRIAS E CONTRIBUTIVAS         | 1.05.06                                                     | 5.000,00      |              |              |                      |
| 3.3.90.48    | OUTROS AUXÍLIOS FINANCEIROS A PESSOA FÍSICA    | 0.01.11                                                     | 80.000,00     |              |              |                      |
| 3.3.90.48    | OUTROS AUXÍLIOS FINANCEIROS A PESSOA FÍSICA    | 1.05.06                                                     | 110.000,00    |              |              |                      |
| 3.3.90.92    | DESPESAS DE EXERCÍCIOS ANTERIORES              | 0.01.11                                                     | 52.000,00     |              |              |                      |
| 3.3.90.92    | DESPESAS DE EXERCÍCIOS ANTERIORES              | 1.05.06                                                     | 55.000,00     |              |              |                      |
| 3.3.90.93    | INDENIZAÇÕES E RESTITUIÇÕES                    | 0.01.11                                                     | 3.000,00      |              |              |                      |
| 3.3.90.93    | INDENIZAÇÕES E RESTITUIÇÕES                    | 1.05.06                                                     | 30.000,00     |              |              |                      |
| 4.0.00.00    | DESPESAS DE CAPITAL                            | 0.000.000                                                   |               |              |              | 1.545.000,00         |
| 4.4.00.00    | INVESTIMENTOS                                  | 0.000.000                                                   |               |              | 1.535.000,00 |                      |
| 4.4.90.00    | APLICAÇÕES DIRETAS                             | 0.000.000                                                   |               | 1.535.000,00 |              |                      |
| 4.4.90.51    | OBRAS E INSTALAÇÕES                            | 0.01.11                                                     | 300.000,00    |              |              |                      |
| 4.4.90.51    | OBRAS E INSTALAÇÕES                            | 1.05.06                                                     | 280.000,00    |              |              |                      |
| 4.4.90.52    | EQUIPAMENTOS E MATERIAL PERMANENTE             | 0.01.11                                                     | 305.000,00    |              |              |                      |
| 4.4.90.52    | EQUIPAMENTOS E MATERIAL PERMANENTE             | 1.05.06                                                     | 100.000,00    |              |              |                      |
| 4.4.90.52    | EQUIPAMENTOS E MATERIAL PERMANENTE             | 1.05.06                                                     | 250.000,00    |              |              |                      |
| 4.4.90.52    | EQUIPAMENTOS E MATERIAL PERMANENTE             | 1.05.81                                                     | 100.000,00    |              |              |                      |
| 4.4.90.52    | EQUIPAMENTOS E MATERIAL PERMANENTE             | 2.02.31                                                     | 200.000,00    |              |              |                      |
| 4.6.00.00    | AMORTIZAÇÃO DA DÍVIDA                          | 0.000.000                                                   |               |              | 10.000,00    |                      |
| 4.6.90.00    | APLICAÇÕES DIRETAS                             | 0.000.000                                                   |               | 5.000,00     |              |                      |
| 4.6.90.71    | PRINCIPAL DA DÍVIDA CONTRATUAL RESGATADA       | 0.01.11                                                     | 5.000,00      |              |              |                      |
| 4.6.91.00    | APLICAÇÕES DIRETAS- INTRA-ORÇAMENTÁRIAS        | 0.000.000                                                   |               | 5.000,00     |              |                      |
| 4.6.91.71    | PRINCIPAL DA DÍVIDA CONTRATUAL RESGATADA       | 0.01.11                                                     | 5.000,00      |              |              |                      |
| <b>TOTAL</b> |                                                |                                                             |               |              |              | <b>44.327.000,00</b> |



Documento Assinado Digitalmente por: ANTONIO MANOEL DA SILVA  
 Acesse em: <https://epp/validarDoc.seam> Código do documento: a47a1908-856e-4a72-9626-979b117b67b3

**PREFEITURA MUNICIPAL DE AGUA PRETA**

PRAÇA DOS TRÊS PODERES, S/N - CNPJ:10183929/0001-57

Orçamento Programa - Exercício de 2026

Anexo 02

Página 22

Lei: 2022, Data: 07/11/2025

**NATUREZA DA DESPESA POR ORGÃO**

| PODER ORGÃO |                                                            | 03 ENTIDADES SUPERVISIONADAS<br>02 FUNDO MUNICIPAL DE ASSISTÊNCIA SOCIAL |              |              |              |                     |
|-------------|------------------------------------------------------------|--------------------------------------------------------------------------|--------------|--------------|--------------|---------------------|
| Código      | Especificação                                              | F.R.                                                                     | Elemento     | Modalidade   | Grupo        | Categoria Econômica |
| 3.0.00.00   | DESPESAS CORRENTES                                         | 0.000.000                                                                |              |              |              | 6.016.000.00        |
| 3.1.00.00   | PESSOAL E ENCARGOS SOCIAIS                                 | 0.000.000                                                                |              |              | 3.046.000,00 |                     |
| 3.1.90.00   | APLICAÇÕES DIRETAS                                         | 0.000.000                                                                |              | 2.991.000,00 |              |                     |
| 3.1.90.04   | CONTRATAÇÃO POR TEMPO DETERMINADO                          | 0.01.09                                                                  | 845.000,00   |              |              |                     |
| 3.1.90.04   | CONTRATAÇÃO POR TEMPO DETERMINADO                          | 1.05.04                                                                  | 10.000,00    |              |              |                     |
| 3.1.90.04   | CONTRATAÇÃO POR TEMPO DETERMINADO                          | 1.05.04                                                                  | 1.330.000,00 |              |              |                     |
| 3.1.90.04   | CONTRATAÇÃO POR TEMPO DETERMINADO                          | 2.02.18                                                                  | 200.000,00   |              |              |                     |
| 3.1.90.11   | VENCIMENTOS E VANTAGENS FIXAS - PESSOAL CIVIL              | 0.01.09                                                                  | 160.000,00   |              |              |                     |
| 3.1.90.11   | VENCIMENTOS E VANTAGENS FIXAS - PESSOAL CIVIL              | 1.05.04                                                                  | 10.000,00    |              |              |                     |
| 3.1.90.11   | VENCIMENTOS E VANTAGENS FIXAS - PESSOAL CIVIL              | 1.05.04                                                                  | 100.000,00   |              |              |                     |
| 3.1.90.13   | OBRIGAÇÕES PATRONAIS                                       | 0.01.09                                                                  | 250.000,00   |              |              |                     |
| 3.1.90.13   | OBRIGAÇÕES PATRONAIS                                       | 1.05.04                                                                  | 5.000,00     |              |              |                     |
| 3.1.90.13   | OBRIGAÇÕES PATRONAIS                                       | 1.05.04                                                                  | 50.000,00    |              |              |                     |
| 3.1.90.91   | SENTENÇAS JUDICIAIS                                        | 0.01.09                                                                  | 3.000,00     |              |              |                     |
| 3.1.90.92   | DESPESAS DE EXERCÍCIOS ANTERIORES                          | 0.01.09                                                                  | 5.000,00     |              |              |                     |
| 3.1.90.94   | INDENIZAÇÕES E RESTITUIÇÕES TRABALHISTAS                   | 0.01.09                                                                  | 18.000,00    |              |              |                     |
| 3.1.90.94   | INDENIZAÇÕES E RESTITUIÇÕES TRABALHISTAS                   | 1.05.04                                                                  | 5.000,00     |              |              |                     |
| 3.1.91.00   | APLICAÇÕES DIRETAS- INTRA-ORÇAMENTÁRIAS                    | 0.000.000                                                                |              | 55.000,00    |              |                     |
| 3.1.91.13   | OBRIGAÇÕES PATRONAIS                                       | 0.01.09                                                                  | 40.000,00    |              |              |                     |
| 3.1.91.13   | OBRIGAÇÕES PATRONAIS                                       | 1.05.04                                                                  | 5.000,00     |              |              |                     |
| 3.1.91.13   | OBRIGAÇÕES PATRONAIS                                       | 1.05.04                                                                  | 10.000,00    |              |              |                     |
| 3.3.00.00   | OUTRAS DESPESAS CORRENTES                                  | 0.000.000                                                                |              |              | 2.970.000,00 |                     |
| 3.3.50.00   | TRANSFERÊNCIAS A INSTITUIÇÕES PRIVADAS SEM FINS LUCRATIVAS | 0.000.000                                                                |              | 20.000,00    |              |                     |
| 3.3.50.43   | SUBVENÇÕES SOCIAIS                                         | 0.01.09                                                                  | 20.000,00    |              |              |                     |
| 3.3.90.00   | APLICAÇÕES DIRETAS                                         | 0.000.000                                                                |              | 2.950.000,00 |              |                     |
| 3.3.90.14   | DIÁRIAS - CIVIL                                            | 0.01.09                                                                  | 21.000,00    |              |              |                     |
| 3.3.90.14   | DIÁRIAS - CIVIL                                            | 1.05.04                                                                  | 15.000,00    |              |              |                     |
| 3.3.90.30   | MATERIAL DE CONSUMO                                        | 0.01.09                                                                  | 317.000,00   |              |              |                     |
| 3.3.90.30   | MATERIAL DE CONSUMO                                        | 1.05.04                                                                  | 30.000,00    |              |              |                     |
| 3.3.90.30   | MATERIAL DE CONSUMO                                        | 1.05.04                                                                  | 308.000,00   |              |              |                     |
| 3.3.90.30   | MATERIAL DE CONSUMO                                        | 2.02.18                                                                  | 185.000,00   |              |              |                     |
| 3.3.90.32   | MATERIAL, BEM OU SERVIÇO PARA DISTRIBUIÇÃO GRATUITA        | 0.01.09                                                                  | 639.000,00   |              |              |                     |
| 3.3.90.32   | MATERIAL, BEM OU SERVIÇO PARA DISTRIBUIÇÃO GRATUITA        | 2.02.18                                                                  | 45.000,00    |              |              |                     |
| 3.3.90.33   | PASSAGENS E DESPESAS COM LOCOMOÇÃO                         | 0.01.09                                                                  | 8.000,00     |              |              |                     |
| 3.3.90.36   | OUTROS SERVIÇOS DE TERCEIROS - PESSOA FÍSICA               | 0.01.09                                                                  | 108.000,00   |              |              |                     |
| 3.3.90.36   | OUTROS SERVIÇOS DE TERCEIROS - PESSOA FÍSICA               | 1.05.04                                                                  | 20.000,00    |              |              |                     |
| 3.3.90.36   | OUTROS SERVIÇOS DE TERCEIROS - PESSOA FÍSICA               | 1.05.04                                                                  | 62.000,00    |              |              |                     |
| 3.3.90.36   | OUTROS SERVIÇOS DE TERCEIROS - PESSOA FÍSICA               | 2.02.18                                                                  | 32.000,00    |              |              |                     |
| 3.3.90.39   | OUTROS SERVIÇOS DE TERCEIROS - PESSOA JURÍDICA             | 0.01.09                                                                  | 872.000,00   |              |              |                     |



Documento Assinado Digitalmente por: ANTONIO MANOEL DA SILVA  
 Acesse em: <https://epp/validarDoc.seam> Código do documento: a47a19d8-856e-4a72-9626-979b117b67b3

**PREFEITURA MUNICIPAL DE AGUA PRETA**

PRAÇA DOS TRÊS PODERES, S/N - CNPJ:10183929/0001-57

Orçamento Programa - Exercício de 2026

Anexo 02

Página 23

Lei: 2022, Data: 07/11/2025

**NATUREZA DA DESPESA POR ORGÃO**

| PODER ORGÃO  |                                                |           |            |            |            |                     | 03 ENTIDADES SUPERVISIONADAS             |
|--------------|------------------------------------------------|-----------|------------|------------|------------|---------------------|------------------------------------------|
|              |                                                |           |            |            |            |                     | 02 FUNDO MUNICIPAL DE ASSISTÊNCIA SOCIAL |
| Código       | Especificação                                  | F.R.      | Elemento   | Modalidade | Grupo      | Categoria Econômica |                                          |
| 3.3.90.39    | OUTROS SERVIÇOS DE TERCEIROS - PESSOA JURÍDICA | 1.05.04   | 30.000,00  |            |            |                     |                                          |
| 3.3.90.39    | OUTROS SERVIÇOS DE TERCEIROS - PESSOA JURÍDICA | 1.05.04   | 115.000,00 |            |            |                     |                                          |
| 3.3.90.39    | OUTROS SERVIÇOS DE TERCEIROS - PESSOA JURÍDICA | 2.02.18   | 60.000,00  |            |            |                     |                                          |
| 3.3.90.47    | OBRIGAÇÕES TRIBUTÁRIAS E CONTRIBUTIVAS         | 0.01.09   | 3.000,00   |            |            |                     |                                          |
| 3.3.90.48    | OUTROS AUXÍLIOS FINANCEIROS A PESSOA FÍSICA    | 0.01.09   | 69.000,00  |            |            |                     |                                          |
| 3.3.90.91    | SENTENÇAS JUDICIAIS                            | 0.01.09   | 3.000,00   |            |            |                     |                                          |
| 3.3.90.92    | DESPESAS DE EXERCÍCIOS ANTERIORES              | 0.01.09   | 2.000,00   |            |            |                     |                                          |
| 3.3.90.93    | INDENIZAÇÕES E RESTITUIÇÕES                    | 0.01.09   | 6.000,00   |            |            |                     |                                          |
| 4.0.00.00    | DESPESAS DE CAPITAL                            | 0.000.000 |            |            |            | 460.000,00          |                                          |
| 4.4.00.00    | INVESTIMENTOS                                  | 0.000.000 |            |            | 455.000,00 |                     |                                          |
| 4.4.90.00    | APLICAÇÕES DIRETAS                             | 0.000.000 |            | 455.000,00 |            |                     |                                          |
| 4.4.90.51    | OBRAS E INSTALAÇÕES                            | 0.01.09   | 90.000,00  |            |            |                     |                                          |
| 4.4.90.51    | OBRAS E INSTALAÇÕES                            | 1.05.04   | 35.000,00  |            |            |                     |                                          |
| 4.4.90.52    | EQUIPAMENTOS E MATERIAL PERMANENTE             | 0.01.09   | 145.000,00 |            |            |                     |                                          |
| 4.4.90.52    | EQUIPAMENTOS E MATERIAL PERMANENTE             | 1.05.04   | 165.000,00 |            |            |                     |                                          |
| 4.4.90.52    | EQUIPAMENTOS E MATERIAL PERMANENTE             | 2.02.18   | 20.000,00  |            |            |                     |                                          |
| 4.6.00.00    | AMORTIZAÇÃO DA DÍVIDA                          | 0.000.000 |            |            | 5.000,00   |                     |                                          |
| 4.6.90.00    | APLICAÇÕES DIRETAS                             | 0.000.000 |            | 5.000,00   |            |                     |                                          |
| 4.6.90.71    | PRINCIPAL DA DÍVIDA CONTRATUAL RESGATADA       | 0.01.09   | 5.000,00   |            |            |                     |                                          |
| <b>TOTAL</b> |                                                |           |            |            |            | <b>6.476.000,00</b> |                                          |



Documento Assinado Digitalmente por: ANTONIO MANOEL DA SILVA  
 Acesse em: <https://epp/validarDoc.seam> Código do documento: a47a19d8-856e-4a72-9626-979b117b67b3

**PREFEITURA MUNICIPAL DE AGUA PRETA**

PRAÇA DOS TRÊS PODERES, S/N - CNPJ:10183929/0001-57

Orçamento Programa - Exercício de 2026

Anexo 02

Página 24

Lei: 2022, Data: 07/11/2025

**NATUREZA DA DESPESA POR ORGÃO**

| PODER ORGÃO  |                                                            | 03 ENTIDADES SUPERVISIONADAS<br>03 FUNDO MUNICIPAL DOS DIREITOS DA CRIANÇA E DO ADOLESCENTE |            |            |            |                     |
|--------------|------------------------------------------------------------|---------------------------------------------------------------------------------------------|------------|------------|------------|---------------------|
| Código       | Especificação                                              | F.R.                                                                                        | Elemento   | Modalidade | Grupo      | Categoria Econômica |
| 3.0.00.00    | DESPESAS CORRENTES                                         | 0.000.000                                                                                   |            |            |            | 469.024.00          |
| 3.1.00.00    | PESSOAL E ENCARGOS SOCIAIS                                 | 0.000.000                                                                                   |            |            | 367.000,00 |                     |
| 3.1.90.00    | APLICAÇÕES DIRETAS                                         | 0.000.000                                                                                   |            | 367.000,00 |            |                     |
| 3.1.90.04    | CONTRATAÇÃO POR TEMPO DETERMINADO                          | 0.01.00                                                                                     | 65.000,00  |            |            |                     |
| 3.1.90.11    | VENCIMENTOS E VANTAGENS FIXAS - PESSOAL CIVIL              | 0.01.15                                                                                     | 235.000,00 |            |            |                     |
| 3.1.90.13    | OBRIGAÇÕES PATRONAIS                                       | 0.01.15                                                                                     | 65.000,00  |            |            |                     |
| 3.1.90.94    | INDENIZAÇÕES E RESTITUIÇÕES TRABALHISTAS                   | 0.01.15                                                                                     | 2.000,00   |            |            |                     |
| 3.3.00.00    | OUTRAS DESPESAS CORRENTES                                  | 0.000.000                                                                                   |            |            | 102.024,00 |                     |
| 3.3.50.00    | TRANSFERÊNCIAS A INSTITUIÇÕES PRIVADAS SEM FINS LUCRATIVAS | 0.000.000                                                                                   |            | 6.024,00   |            |                     |
| 3.3.50.41    | CONTRIBUIÇÕES                                              | 0.01.15                                                                                     | 4.024,00   |            |            |                     |
| 3.3.50.43    | SUBVENÇÕES SOCIAIS                                         | 0.01.15                                                                                     | 2.000,00   |            |            |                     |
| 3.3.90.00    | APLICAÇÕES DIRETAS                                         | 0.000.000                                                                                   |            | 96.000,00  |            |                     |
| 3.3.90.14    | DIÁRIAS - CIVIL                                            | 0.01.15                                                                                     | 4.000,00   |            |            |                     |
| 3.3.90.30    | MATERIAL DE CONSUMO                                        | 0.01.15                                                                                     | 34.000,00  |            |            |                     |
| 3.3.90.32    | MATERIAL, BEM OU SERVIÇO PARA DISTRIBUIÇÃO GRATUITA        | 0.01.15                                                                                     | 2.000,00   |            |            |                     |
| 3.3.90.36    | OUTROS SERVIÇOS DE TERCEIROS - PESSOA FÍSICA               | 0.01.15                                                                                     | 31.000,00  |            |            |                     |
| 3.3.90.39    | OUTROS SERVIÇOS DE TERCEIROS - PESSOA JURÍDICA             | 0.01.15                                                                                     | 23.000,00  |            |            |                     |
| 3.3.90.47    | OBRIGAÇÕES TRIBUTÁRIAS E CONTRIBUTIVAS                     | 0.01.15                                                                                     | 2.000,00   |            |            |                     |
| 4.0.00.00    | DESPESAS DE CAPITAL                                        | 0.000.000                                                                                   |            |            |            | 15.000,00           |
| 4.4.00.00    | INVESTIMENTOS                                              | 0.000.000                                                                                   |            |            | 15.000,00  |                     |
| 4.4.90.00    | APLICAÇÕES DIRETAS                                         | 0.000.000                                                                                   |            | 15.000,00  |            |                     |
| 4.4.90.51    | OBRAS E INSTALAÇÕES                                        | 0.01.15                                                                                     | 10.000,00  |            |            |                     |
| 4.4.90.52    | EQUIPAMENTOS E MATERIAL PERMANENTE                         | 0.01.15                                                                                     | 5.000,00   |            |            |                     |
| <b>TOTAL</b> |                                                            |                                                                                             |            |            |            | <b>484.024,00</b>   |



Documento Assinado Digitalmente por: ANTONIO MANOEL DA SILVA  
 Acesse em: https://epec.cnpj.gov.br/epp/validarDoc.seam Código do documento: a47a19d8-856e-4a72-9626-979b111567b3

**PREFEITURA MUNICIPAL DE AGUA PRETA**

PRAÇA DOS TRÊS PODERES, S/N - CNPJ:10183929/0001-57

Orçamento Programa - Exercício de 2026

Anexo 02

Página 25

Lei: 2022, Data: 07/11/2025

**NATUREZA DA DESPESA POR ORGÃO**

| PODER ORGÃO  |                                                | 03 ENTIDADES SUPERVISIONADAS<br>04 INSTITUTO DE PREV. DOS SERVIDORES MUNICIPAIS DA ÁGUA PRETA |               |               |               |                      |
|--------------|------------------------------------------------|-----------------------------------------------------------------------------------------------|---------------|---------------|---------------|----------------------|
| Código       | Especificação                                  | F.R.                                                                                          | Elemento      | Modalidade    | Grupo         | Categoria Econômica  |
| 3.0.00.00    | DESPESAS CORRENTES                             | 0.000.000                                                                                     |               |               |               | 19.845.000,00        |
| 3.1.00.00    | PESSOAL E ENCARGOS SOCIAIS                     | 0.000.000                                                                                     |               |               | 19.425.000,00 |                      |
| 3.1.90.00    | APLICAÇÕES DIRETAS                             | 0.000.000                                                                                     |               | 19.425.000,00 |               |                      |
| 3.1.90.01    | APOSENTADORIAS, RESERVA REMUNERADA E REFORMAS  | 0.04.00                                                                                       | 6.000.000,00  |               |               |                      |
| 3.1.90.01    | APOSENTADORIAS, RESERVA REMUNERADA E REFORMAS  | 0.04.07                                                                                       | 10.500.000,00 |               |               |                      |
| 3.1.90.03    | PENSÕES                                        | 0.04.07                                                                                       | 2.650.000,00  |               |               |                      |
| 3.1.90.04    | CONTRATAÇÃO POR TEMPO DETERMINADO              | 0.04.07                                                                                       | 5.000,00      |               |               |                      |
| 3.1.90.11    | VENCIMENTOS E VANTAGENS FIXAS - PESSOAL CIVIL  | 0.04.07                                                                                       | 230.000,00    |               |               |                      |
| 3.1.90.13    | OBRIGAÇÕES PATRONAIS                           | 0.04.07                                                                                       | 25.000,00     |               |               |                      |
| 3.1.90.91    | SENTENÇAS JUDICIAIS                            | 0.04.07                                                                                       | 15.000,00     |               |               |                      |
| 3.3.00.00    | OUTRAS DESPESAS CORRENTES                      | 0.000.000                                                                                     |               |               | 420.000,00    |                      |
| 3.3.90.00    | APLICAÇÕES DIRETAS                             | 0.000.000                                                                                     |               | 420.000,00    |               |                      |
| 3.3.90.14    | DIÁRIAS - CIVIL                                | 0.04.07                                                                                       | 10.000,00     |               |               |                      |
| 3.3.90.30    | MATERIAL DE CONSUMO                            | 0.04.07                                                                                       | 15.000,00     |               |               |                      |
| 3.3.90.33    | PASSAGENS E DESPESAS COM LOCOMOÇÃO             | 0.04.07                                                                                       | 5.000,00      |               |               |                      |
| 3.3.90.35    | SERVIÇOS DE CONSULTORIA                        | 0.04.07                                                                                       | 5.000,00      |               |               |                      |
| 3.3.90.36    | OUTROS SERVIÇOS DE TERCEIROS - PESSOA FÍSICA   | 0.04.07                                                                                       | 25.000,00     |               |               |                      |
| 3.3.90.39    | OUTROS SERVIÇOS DE TERCEIROS - PESSOA JURÍDICA | 0.04.07                                                                                       | 320.000,00    |               |               |                      |
| 3.3.90.47    | OBRIGAÇÕES TRIBUTÁRIAS E CONTRIBUTIVAS         | 0.04.07                                                                                       | 10.000,00     |               |               |                      |
| 3.3.90.91    | SENTENÇAS JUDICIAIS                            | 0.04.07                                                                                       | 10.000,00     |               |               |                      |
| 3.3.90.92    | DESPESAS DE EXERCÍCIOS ANTERIORES              | 0.04.07                                                                                       | 10.000,00     |               |               |                      |
| 3.3.90.93    | INDENIZAÇÕES E RESTITUIÇÕES                    | 0.04.07                                                                                       | 10.000,00     |               |               |                      |
| 4.0.00.00    | DESPESAS DE CAPITAL                            | 0.000.000                                                                                     |               |               |               | 55.000,00            |
| 4.4.00.00    | INVESTIMENTOS                                  | 0.000.000                                                                                     |               |               | 45.000,00     |                      |
| 4.4.90.00    | APLICAÇÕES DIRETAS                             | 0.000.000                                                                                     |               | 45.000,00     |               |                      |
| 4.4.90.51    | OBRAS E INSTALAÇÕES                            | 0.04.07                                                                                       | 20.000,00     |               |               |                      |
| 4.4.90.52    | EQUIPAMENTOS E MATERIAL PERMANENTE             | 0.04.07                                                                                       | 25.000,00     |               |               |                      |
| 4.6.00.00    | AMORTIZAÇÃO DA DÍVIDA                          | 0.000.000                                                                                     |               |               | 10.000,00     |                      |
| 4.6.90.00    | APLICAÇÕES DIRETAS                             | 0.000.000                                                                                     |               | 10.000,00     |               |                      |
| 4.6.90.71    | PRINCIPAL DA DÍVIDA CONTRATUAL RESGATADA       | 0.04.07                                                                                       | 10.000,00     |               |               |                      |
| 9.0.00.00    | RESERVA DE CONTINGÊNCIA                        | 0.000.000                                                                                     |               |               |               | 100.000,00           |
| 9.9.00.00    | RESERVA DE CONTINGÊNCIA                        | 0.000.000                                                                                     |               |               | 100.000,00    |                      |
| 9.9.99.00    | A DEFINIR                                      | 0.000.000                                                                                     |               | 100.000,00    |               |                      |
| 9.9.99.99    | A CLASSIFICAR                                  | 0.04.07                                                                                       | 100.000,00    |               |               |                      |
| <b>TOTAL</b> |                                                |                                                                                               |               |               |               | <b>20.000.000,00</b> |



Documento Assinado Digitalmente por: ANTONIO MANOEL DA SILVA  
 Acesse em: <https://epp/validaDoc.seam> Código do documento: a47a19d8-856e-4a72-9626-979b117b67b3

**PREFEITURA MUNICIPAL DE AGUA PRETA**

PRAÇA DOS TRÊS PODERES, S/N - CNPJ:10183929/0001-57

Orçamento Programa - Exercício de 2026

Anexo 02

Página 26

Lei: 2022, Data: 07/11/2025

**NATUREZA DA DESPESA POR ORGÃO**

| PODER ORGÃO |                                               | 03 ENTIDADES SUPERVISIONADAS<br>05 FUNDO MUNICIPAL DE EDUCAÇÃO DE AGUA PRETA |               |               |               |                     |
|-------------|-----------------------------------------------|------------------------------------------------------------------------------|---------------|---------------|---------------|---------------------|
| Código      | Especificação                                 | F.R.                                                                         | Elemento      | Modalidade    | Grupo         | Categoria Econômica |
| 3.0.00.00   | DESPESAS CORRENTES                            | 0.000.000                                                                    |               |               |               | 45.383.000,00       |
| 3.1.00.00   | PESSOAL E ENCARGOS SOCIAIS                    | 0.000.000                                                                    |               |               | 33.727.000,00 |                     |
| 3.1.90.00   | APLICAÇÕES DIRETAS                            | 0.000.000                                                                    |               | 29.157.000,00 |               |                     |
| 3.1.90.04   | CONTRATAÇÃO POR TEMPO DETERMINADO             | 0.01.05                                                                      | 100.000,00    |               |               |                     |
| 3.1.90.04   | CONTRATAÇÃO POR TEMPO DETERMINADO             | 1.05.08                                                                      | 50.000,00     |               |               |                     |
| 3.1.90.04   | CONTRATAÇÃO POR TEMPO DETERMINADO             | 1.05.08                                                                      | 70.000,00     |               |               |                     |
| 3.1.90.04   | CONTRATAÇÃO POR TEMPO DETERMINADO             | 1.05.08                                                                      | 850.000,00    |               |               |                     |
| 3.1.90.04   | CONTRATAÇÃO POR TEMPO DETERMINADO             | 1.05.08                                                                      | 7.300.000,00  |               |               |                     |
| 3.1.90.04   | CONTRATAÇÃO POR TEMPO DETERMINADO             | 1.05.12                                                                      | 30.000,00     |               |               |                     |
| 3.1.90.11   | VENCIMENTOS E VANTAGENS FIXAS - PESSOAL CIVIL | 0.01.05                                                                      | 1.500.000,00  |               |               |                     |
| 3.1.90.11   | VENCIMENTOS E VANTAGENS FIXAS - PESSOAL CIVIL | 1.05.08                                                                      | 2.300.000,00  |               |               |                     |
| 3.1.90.11   | VENCIMENTOS E VANTAGENS FIXAS - PESSOAL CIVIL | 1.05.08                                                                      | 15.000.000,00 |               |               |                     |
| 3.1.90.11   | VENCIMENTOS E VANTAGENS FIXAS - PESSOAL CIVIL | 1.05.12                                                                      | 20.000,00     |               |               |                     |
| 3.1.90.13   | OBRIGAÇÕES PATRONAIS                          | 0.01.05                                                                      | 200.000,00    |               |               |                     |
| 3.1.90.13   | OBRIGAÇÕES PATRONAIS                          | 1.05.08                                                                      | 260.000,00    |               |               |                     |
| 3.1.90.13   | OBRIGAÇÕES PATRONAIS                          | 1.05.08                                                                      | 330.000,00    |               |               |                     |
| 3.1.90.13   | OBRIGAÇÕES PATRONAIS                          | 1.05.08                                                                      | 800.000,00    |               |               |                     |
| 3.1.90.13   | OBRIGAÇÕES PATRONAIS                          | 1.05.12                                                                      | 10.000,00     |               |               |                     |
| 3.1.90.92   | DESPESAS DE EXERCÍCIOS ANTERIORES             | 0.01.05                                                                      | 2.000,00      |               |               |                     |
| 3.1.90.92   | DESPESAS DE EXERCÍCIOS ANTERIORES             | 1.05.08                                                                      | 3.000,00      |               |               |                     |
| 3.1.90.94   | INDENIZAÇÕES E RESTITUIÇÕES TRABALHISTAS      | 0.01.05                                                                      | 280.000,00    |               |               |                     |
| 3.1.90.94   | INDENIZAÇÕES E RESTITUIÇÕES TRABALHISTAS      | 1.05.08                                                                      | 2.000,00      |               |               |                     |
| 3.1.90.94   | INDENIZAÇÕES E RESTITUIÇÕES TRABALHISTAS      | 1.05.08                                                                      | 10.000,00     |               |               |                     |
| 3.1.90.94   | INDENIZAÇÕES E RESTITUIÇÕES TRABALHISTAS      | 1.05.08                                                                      | 40.000,00     |               |               |                     |
| 3.1.91.00   | APLICAÇÕES DIRETAS- INTRA-ORÇAMENTÁRIAS       | 0.000.000                                                                    |               | 4.570.000,00  |               |                     |
| 3.1.91.13   | OBRIGAÇÕES PATRONAIS                          | 0.01.05                                                                      | 20.000,00     |               |               |                     |
| 3.1.91.13   | OBRIGAÇÕES PATRONAIS                          | 1.05.08                                                                      | 650.000,00    |               |               |                     |
| 3.1.91.13   | OBRIGAÇÕES PATRONAIS                          | 1.05.08                                                                      | 1.700.000,00  |               |               |                     |
| 3.1.91.13   | OBRIGAÇÕES PATRONAIS                          | 1.05.08                                                                      | 2.200.000,00  |               |               |                     |
| 3.3.00.00   | OUTRAS DESPESAS CORRENTES                     | 0.000.000                                                                    |               |               | 11.656.000,00 |                     |
| 3.3.90.00   | APLICAÇÕES DIRETAS                            | 0.000.000                                                                    |               | 11.656.000,00 |               |                     |
| 3.3.90.14   | DIÁRIAS - CIVIL                               | 0.01.05                                                                      | 24.000,00     |               |               |                     |
| 3.3.90.14   | DIÁRIAS - CIVIL                               | 1.05.08                                                                      | 3.000,00      |               |               |                     |
| 3.3.90.18   | AUXILIO FINANCEIRO A ESTUDANTES               | 0.01.05                                                                      | 5.000,00      |               |               |                     |
| 3.3.90.30   | MATERIAL DE CONSUMO                           | 0.01.05                                                                      | 1.140.000,00  |               |               |                     |
| 3.3.90.30   | MATERIAL DE CONSUMO                           | 1.05.08                                                                      | 30.000,00     |               |               |                     |
| 3.3.90.30   | MATERIAL DE CONSUMO                           | 1.05.08                                                                      | 70.000,00     |               |               |                     |
| 3.3.90.30   | MATERIAL DE CONSUMO                           | 1.05.08                                                                      | 100.000,00    |               |               |                     |
| 3.3.90.30   | MATERIAL DE CONSUMO                           | 1.05.08                                                                      | 100.000,00    |               |               |                     |



Documento Assinado Digitalmente por: ANTONIO MANOEL DA SILVA  
 Acesse em: <https://epp/validaDoc.seam> Código do documento: a47a19d8-856e-4a72-9626-979b117b67b3

**PREFEITURA MUNICIPAL DE AGUA PRETA**

PRAÇA DOS TRÊS PODERES, S/N - CNPJ:10183929/0001-57

Orçamento Programa - Exercício de 2026

Anexo 02

Página 27

Lei: 2022, Data: 07/11/2025

**NATUREZA DA DESPESA POR ORGÃO**

| PODER ORGÃO |                                                            |           |              |              |              |                     | 03 ENTIDADES SUPERVISIONADAS                 |
|-------------|------------------------------------------------------------|-----------|--------------|--------------|--------------|---------------------|----------------------------------------------|
|             |                                                            |           |              |              |              |                     | 05 FUNDO MUNICIPAL DE EDUCAÇÃO DE AGUA PRETA |
| Código      | Especificação                                              | F.R.      | Elemento     | Modalidade   | Grupo        | Categoria Econômica |                                              |
| 3.3.90.30   | MATERIAL DE CONSUMO                                        | 1.05.08   | 600.000,00   |              |              |                     |                                              |
| 3.3.90.30   | MATERIAL DE CONSUMO                                        | 1.05.12   | 20.000,00    |              |              |                     |                                              |
| 3.3.90.30   | MATERIAL DE CONSUMO                                        | 1.05.14   | 610.000,00   |              |              |                     |                                              |
| 3.3.90.30   | MATERIAL DE CONSUMO                                        | 1.05.16   | 50.000,00    |              |              |                     |                                              |
| 3.3.90.30   | MATERIAL DE CONSUMO                                        | 1.05.17   | 15.000,00    |              |              |                     |                                              |
| 3.3.90.30   | MATERIAL DE CONSUMO                                        | 1.05.21   | 1.430.000,00 |              |              |                     |                                              |
| 3.3.90.30   | MATERIAL DE CONSUMO                                        | 2.02.13   | 50.000,00    |              |              |                     |                                              |
| 3.3.90.31   | PREMIAÇÕES CULTURAIS, ARTÍSTICAS, CIENTÍFICAS, DESPORTIVAS | 0.01.05   | 5.000,00     |              |              |                     |                                              |
| 3.3.90.32   | MATERIAL, BEM OU SERVIÇO PARA DISTRIBUIÇÃO GRATUITA        | 0.01.05   | 70.000,00    |              |              |                     |                                              |
| 3.3.90.32   | MATERIAL, BEM OU SERVIÇO PARA DISTRIBUIÇÃO GRATUITA        | 1.05.21   | 20.000,00    |              |              |                     |                                              |
| 3.3.90.33   | PASSAGENS E DESPESAS COM LOCOMOÇÃO                         | 0.01.05   | 2.000,00     |              |              |                     |                                              |
| 3.3.90.35   | SERVIÇOS DE CONSULTORIA                                    | 0.01.05   | 50.000,00    |              |              |                     |                                              |
| 3.3.90.36   | OUTROS SERVIÇOS DE TERCEIROS - PESSOA FÍSICA               | 0.01.05   | 85.000,00    |              |              |                     |                                              |
| 3.3.90.36   | OUTROS SERVIÇOS DE TERCEIROS - PESSOA FÍSICA               | 1.05.08   | 2.000,00     |              |              |                     |                                              |
| 3.3.90.36   | OUTROS SERVIÇOS DE TERCEIROS - PESSOA FÍSICA               | 1.05.08   | 3.000,00     |              |              |                     |                                              |
| 3.3.90.36   | OUTROS SERVIÇOS DE TERCEIROS - PESSOA FÍSICA               | 1.05.08   | 10.000,00    |              |              |                     |                                              |
| 3.3.90.36   | OUTROS SERVIÇOS DE TERCEIROS - PESSOA FÍSICA               | 1.05.12   | 5.000,00     |              |              |                     |                                              |
| 3.3.90.36   | OUTROS SERVIÇOS DE TERCEIROS - PESSOA FÍSICA               | 1.05.17   | 5.000,00     |              |              |                     |                                              |
| 3.3.90.36   | OUTROS SERVIÇOS DE TERCEIROS - PESSOA FÍSICA               | 1.05.21   | 20.000,00    |              |              |                     |                                              |
| 3.3.90.39   | OUTROS SERVIÇOS DE TERCEIROS - PESSOA JURÍDICA             | 0.01.05   | 1.990.000,00 |              |              |                     |                                              |
| 3.3.90.39   | OUTROS SERVIÇOS DE TERCEIROS - PESSOA JURÍDICA             | 1.05.08   | 5.000,00     |              |              |                     |                                              |
| 3.3.90.39   | OUTROS SERVIÇOS DE TERCEIROS - PESSOA JURÍDICA             | 1.05.08   | 10.000,00    |              |              |                     |                                              |
| 3.3.90.39   | OUTROS SERVIÇOS DE TERCEIROS - PESSOA JURÍDICA             | 1.05.08   | 100.000,00   |              |              |                     |                                              |
| 3.3.90.39   | OUTROS SERVIÇOS DE TERCEIROS - PESSOA JURÍDICA             | 1.05.08   | 1.270.000,00 |              |              |                     |                                              |
| 3.3.90.39   | OUTROS SERVIÇOS DE TERCEIROS - PESSOA JURÍDICA             | 1.05.08   | 1.400.000,00 |              |              |                     |                                              |
| 3.3.90.39   | OUTROS SERVIÇOS DE TERCEIROS - PESSOA JURÍDICA             | 1.05.12   | 10.000,00    |              |              |                     |                                              |
| 3.3.90.39   | OUTROS SERVIÇOS DE TERCEIROS - PESSOA JURÍDICA             | 1.05.16   | 50.000,00    |              |              |                     |                                              |
| 3.3.90.39   | OUTROS SERVIÇOS DE TERCEIROS - PESSOA JURÍDICA             | 1.05.17   | 5.000,00     |              |              |                     |                                              |
| 3.3.90.39   | OUTROS SERVIÇOS DE TERCEIROS - PESSOA JURÍDICA             | 1.05.21   | 900.000,00   |              |              |                     |                                              |
| 3.3.90.39   | OUTROS SERVIÇOS DE TERCEIROS - PESSOA JURÍDICA             | 2.02.13   | 1.350.000,00 |              |              |                     |                                              |
| 3.3.90.47   | OBRIGAÇÕES TRIBUTÁRIAS E CONTRIBUTIVAS                     | 0.01.05   | 5.000,00     |              |              |                     |                                              |
| 3.3.90.47   | OBRIGAÇÕES TRIBUTÁRIAS E CONTRIBUTIVAS                     | 1.05.08   | 2.000,00     |              |              |                     |                                              |
| 3.3.90.92   | DESPESAS DE EXERCÍCIOS ANTERIORES                          | 0.01.05   | 25.000,00    |              |              |                     |                                              |
| 3.3.90.93   | INDENIZAÇÕES E RESTITUIÇÕES                                | 0.01.05   | 10.000,00    |              |              |                     |                                              |
| 4.0.00.00   | DESPESAS DE CAPITAL                                        | 0.000.000 |              |              |              | 3.390.000,00        |                                              |
| 4.4.00.00   | INVESTIMENTOS                                              | 0.000.000 |              |              | 3.280.000,00 |                     |                                              |
| 4.4.90.00   | APLICAÇÕES DIRETAS                                         | 0.000.000 |              | 3.280.000,00 |              |                     |                                              |
| 4.4.90.51   | OBRAS E INSTALAÇÕES                                        | 0.01.05   | 520.000,00   |              |              |                     |                                              |



Documento Assinado Digitalmente por: ANTONIO MANOEL DA SILVA  
 Acesse em: <https://efc-epp.gov.br/epp/validarDoc.seam> Código do documento: a47a19d8-856e-4a72-9626-979b117b67b3

# PREFEITURA MUNICIPAL DE AGUA PRETA

PRAÇA DOS TRÊS PODERES, S/N - CNPJ:10183929/0001-57

Orçamento Programa - Exercício de 2026

Anexo 02

Página 28

Lei: 2022, Data: 07/11/2025



## NATUREZA DA DESPESA POR ORGÃO

| Código       | Especificação                                | F.R.      | Elemento   | Modalidade | Grupo      | Categoria Econômica  |
|--------------|----------------------------------------------|-----------|------------|------------|------------|----------------------|
| PODER        | 03 ENTIDADES SUPERVISIONADAS                 |           |            |            |            |                      |
| ORGÃO        | 05 FUNDO MUNICIPAL DE EDUCAÇÃO DE AGUA PRETA |           |            |            |            |                      |
| 4.4.90.51    | OBRAS E INSTALAÇÕES                          | 1.05.08   | 620.000,00 |            |            |                      |
| 4.4.90.51    | OBRAS E INSTALAÇÕES                          | 1.05.08   | 700.000,00 |            |            |                      |
| 4.4.90.52    | EQUIPAMENTOS E MATERIAL PERMANENTE           | 0.01.05   | 460.000,00 |            |            |                      |
| 4.4.90.52    | EQUIPAMENTOS E MATERIAL PERMANENTE           | 1.05.08   | 350.000,00 |            |            |                      |
| 4.4.90.52    | EQUIPAMENTOS E MATERIAL PERMANENTE           | 1.05.08   | 400.000,00 |            |            |                      |
| 4.4.90.52    | EQUIPAMENTOS E MATERIAL PERMANENTE           | 1.05.12   | 150.000,00 |            |            |                      |
| 4.4.90.52    | EQUIPAMENTOS E MATERIAL PERMANENTE           | 1.05.21   | 80.000,00  |            |            |                      |
| 4.5.00.00    | INVERSÕES FINANCEIRAS                        | 0.000.000 |            |            | 100.000,00 |                      |
| 4.5.90.00    | APLICAÇÕES DIRETAS                           | 0.000.000 |            | 100.000,00 |            |                      |
| 4.5.90.61    | AQUISIÇÃO DE IMÓVEIS                         | 1.05.08   | 100.000,00 |            |            |                      |
| 4.6.00.00    | AMORTIZAÇÃO DA DÍVIDA                        | 0.000.000 |            |            | 10.000,00  |                      |
| 4.6.90.00    | APLICAÇÕES DIRETAS                           | 0.000.000 |            | 10.000,00  |            |                      |
| 4.6.90.71    | PRINCIPAL DA DÍVIDA CONTRATUAL RESGATADA     | 0.01.05   | 10.000,00  |            |            |                      |
| <b>TOTAL</b> |                                              |           |            |            |            | <b>48.773.000,00</b> |

Documento Assinado Digitalmente por: ANTONIO MANOEL DA SILVA  
Acesse em: <https://epp/validarDoc.seam> Código do documento: a47a19d8-856e-4a52-9626-979b117b67b3

**PREFEITURA MUNICIPAL DE AGUA PRETA**

PRAÇA DOS TRÊS PODERES, S/N - CNPJ:10183929/0001-57

Orçamento Programa - Exercício de 2026

Anexo 02

Página 29

Lei: 2022, Data: 07/11/2025



Documento Assinado Digitalmente por: ANTONIO MANOEL DA SILVA  
Acesse em: <https://epp/validaDoc.seam> Código do documento: a47a19d8-856e-4a72-9626-979b117b67b3

**NATUREZA DA DESPESA POR ORGÃO**

| PODER ORGÃO                                        |                                                |           |              |              |              |                     |
|----------------------------------------------------|------------------------------------------------|-----------|--------------|--------------|--------------|---------------------|
| 03 ENTIDADES SUPERVISIONADAS                       |                                                |           |              |              |              |                     |
| 06 SERVIÇO AUTÔNOMO DE ÁGUA E ESGOTO DA ÁGUA PRETA |                                                |           |              |              |              |                     |
| Código                                             | Especificação                                  | F.R.      | Elemento     | Modalidade   | Grupo        | Categoria Econômica |
| 3.0.00.00                                          | DESPESAS CORRENTES                             | 0.000.000 |              |              |              | 5.570.000,00        |
| 3.1.00.00                                          | PESSOAL E ENCARGOS SOCIAIS                     | 0.000.000 |              |              | 2.270.000,00 |                     |
| 3.1.90.00                                          | APLICAÇÕES DIRETAS                             | 0.000.000 |              | 2.000.000,00 |              |                     |
| 3.1.90.04                                          | CONTRATAÇÃO POR TEMPO DETERMINADO              | 0.04.10   | 350.000,00   |              |              |                     |
| 3.1.90.11                                          | VENCIMENTOS E VANTAGENS FIXAS - PESSOAL CIVIL  | 0.04.10   | 1.500.000,00 |              |              |                     |
| 3.1.90.13                                          | OBRIGAÇÕES PATRONAIS                           | 0.04.10   | 135.000,00   |              |              |                     |
| 3.1.90.92                                          | DESPESAS DE EXERCÍCIOS ANTERIORES              | 0.04.10   | 5.000,00     |              |              |                     |
| 3.1.90.94                                          | INDENIZAÇÕES E RESTITUIÇÕES TRABALHISTAS       | 0.04.10   | 10.000,00    |              |              |                     |
| 3.1.91.00                                          | APLICAÇÕES DIRETAS- INTRA-ORÇAMENTÁRIAS        | 0.000.000 |              | 270.000,00   |              |                     |
| 3.1.91.13                                          | OBRIGAÇÕES PATRONAIS                           | 0.04.10   | 265.000,00   |              |              |                     |
| 3.1.91.92                                          | DESPESAS DE EXERCÍCIOS ANTERIORES              | 0.04.10   | 5.000,00     |              |              |                     |
| 3.3.00.00                                          | OUTRAS DESPESAS CORRENTES                      | 0.000.000 |              |              | 3.300.000,00 |                     |
| 3.3.90.00                                          | APLICAÇÕES DIRETAS                             | 0.000.000 |              | 3.300.000,00 |              |                     |
| 3.3.90.14                                          | DIÁRIAS - CIVIL                                | 0.04.10   | 30.000,00    |              |              |                     |
| 3.3.90.30                                          | MATERIAL DE CONSUMO                            | 0.04.10   | 600.000,00   |              |              |                     |
| 3.3.90.33                                          | PASSAGENS E DESPESAS COM LOCOMOÇÃO             | 0.04.10   | 10.000,00    |              |              |                     |
| 3.3.90.36                                          | OUTROS SERVIÇOS DE TERCEIROS - PESSOA FÍSICA   | 0.04.10   | 190.000,00   |              |              |                     |
| 3.3.90.39                                          | OUTROS SERVIÇOS DE TERCEIROS - PESSOA JURÍDICA | 0.04.10   | 850.000,00   |              |              |                     |
| 3.3.90.47                                          | OBRIGAÇÕES TRIBUTÁRIAS E CONTRIBUTIVAS         | 0.04.10   | 10.000,00    |              |              |                     |
| 3.3.90.91                                          | SENTENÇAS JUDICIAIS                            | 0.04.10   | 1.600.000,00 |              |              |                     |
| 3.3.90.92                                          | DESPESAS DE EXERCÍCIOS ANTERIORES              | 0.04.10   | 5.000,00     |              |              |                     |
| 3.3.90.93                                          | INDENIZAÇÕES E RESTITUIÇÕES                    | 0.04.10   | 5.000,00     |              |              |                     |
| 4.0.00.00                                          | DESPESAS DE CAPITAL                            | 0.000.000 |              |              |              | 530.000,00          |
| 4.4.00.00                                          | INVESTIMENTOS                                  | 0.000.000 |              |              | 510.000,00   |                     |
| 4.4.90.00                                          | APLICAÇÕES DIRETAS                             | 0.000.000 |              | 510.000,00   |              |                     |
| 4.4.90.51                                          | OBRAS E INSTALAÇÕES                            | 0.04.10   | 300.000,00   |              |              |                     |
| 4.4.90.52                                          | EQUIPAMENTOS E MATERIAL PERMANENTE             | 0.04.10   | 160.000,00   |              |              |                     |
| 4.4.90.61                                          | AQUISIÇÃO DE IMÓVEIS                           | 0.04.10   | 50.000,00    |              |              |                     |
| 4.6.00.00                                          | AMORTIZAÇÃO DA DÍVIDA                          | 0.000.000 |              |              | 20.000,00    |                     |
| 4.6.90.00                                          | APLICAÇÕES DIRETAS                             | 0.000.000 |              | 20.000,00    |              |                     |
| 4.6.90.71                                          | PRINCIPAL DA DÍVIDA CONTRATUAL RESGATADA       | 0.04.10   | 20.000,00    |              |              |                     |
| <b>TOTAL</b>                                       |                                                |           |              |              |              | <b>6.100.000,00</b> |

**PREFEITURA MUNICIPAL DE AGUA PRETA**

PRAÇA DOS TRÊS PODERES, S/N - CNPJ:10183929/0001-57

Orçamento Programa - Exercício de 2026

Anexo 02

Página 30

Lei: 2022, Data: 07/11/2025

**NATUREZA DA DESPESA POR ORGÃO**

| PODER                                 |                                    |           |            |            |            |                     |
|---------------------------------------|------------------------------------|-----------|------------|------------|------------|---------------------|
| ORGÃO                                 |                                    |           |            |            |            |                     |
| 03 ENTIDADES SUPERVISIONADAS          |                                    |           |            |            |            |                     |
| 07 FUNDO DE DESENVOLVIMENTO MUNICIPAL |                                    |           |            |            |            |                     |
| Código                                | Especificação                      | F.R.      | Elemento   | Modalidade | Grupo      | Categoria Econômica |
| 4.0.00.00                             | DESPESAS DE CAPITAL                | 0.000.000 |            |            |            | 953.000.00          |
| 4.4.00.00                             | INVESTIMENTOS                      | 0.000.000 |            |            | 953.000,00 |                     |
| 4.4.90.00                             | APLICAÇÕES DIRETAS                 | 0.000.000 |            | 953.000,00 |            |                     |
| 4.4.90.51                             | OBRAS E INSTALAÇÕES                | 0.01.00   | 50.000,00  |            |            |                     |
| 4.4.90.51                             | OBRAS E INSTALAÇÕES                | 2.02.81   | 800.000,00 |            |            |                     |
| 4.4.90.52                             | EQUIPAMENTOS E MATERIAL PERMANENTE | 0.01.00   | 10.000,00  |            |            |                     |
| 4.4.90.52                             | EQUIPAMENTOS E MATERIAL PERMANENTE | 2.02.81   | 93.000,00  |            |            |                     |
| <b>TOTAL</b>                          |                                    |           |            |            |            | 953.000,00          |



Documento Assinado Digitalmente por: ANTONIO MANOEL DA SILVA  
 Acesse em: <https://epec.leg.br/epi/validaDoc.seam?codigoDocumento=447a19d8-856e-4a72-9626-979b117b67b3>

**PREFEITURA MUNICIPAL DE AGUA PRETA**

PRAÇA DOS TRÊS PODERES, S/N - CNPJ:10183929/0001-57

Orçamento Programa - Exercício de 2026

Anexo 02

Página 31

Lei: 2022, Data: 07/11/2025

**NATUREZA DA DESPESA POR ORGÃO**

| PODER ORGÃO                                     |                                                |           |           |            |           |                     |
|-------------------------------------------------|------------------------------------------------|-----------|-----------|------------|-----------|---------------------|
| 03 ENTIDADES SUPERVISIONADAS                    |                                                |           |           |            |           |                     |
| 08 FUNDO MUNICIPAL DOS DIREITOS DA PESSOA IDOSA |                                                |           |           |            |           |                     |
| Código                                          | Especificação                                  | F.R.      | Elemento  | Modalidade | Grupo     | Categoria Econômica |
| 3.0.00.00                                       | DESPESAS CORRENTES                             | 0.000.000 |           |            |           | 50.000,00           |
| 3.1.00.00                                       | PESSOAL E ENCARGOS SOCIAIS                     | 0.000.000 |           |            | 19.000,00 |                     |
| 3.1.90.00                                       | APLICAÇÕES DIRETAS                             | 0.000.000 |           | 19.000,00  |           |                     |
| 3.1.90.04                                       | CONTRATAÇÃO POR TEMPO DETERMINADO              | 0.01.00   | 9.000,00  |            |           |                     |
| 3.1.90.11                                       | VENCIMENTOS E VANTAGENS FIXAS - PESSOAL CIVIL  | 0.01.00   | 8.000,00  |            |           |                     |
| 3.1.90.13                                       | OBRIGAÇÕES PATRONAIS                           | 0.01.00   | 2.000,00  |            |           |                     |
| 3.3.00.00                                       | OUTRAS DESPESAS CORRENTES                      | 0.000.000 |           |            | 31.000,00 |                     |
| 3.3.90.00                                       | APLICAÇÕES DIRETAS                             | 0.000.000 |           | 31.000,00  |           |                     |
| 3.3.90.14                                       | DIÁRIAS - CIVIL                                | 0.01.00   | 2.000,00  |            |           |                     |
| 3.3.90.30                                       | MATERIAL DE CONSUMO                            | 0.01.00   | 6.000,00  |            |           |                     |
| 3.3.90.33                                       | PASSAGENS E DESPESAS COM LOCOMOÇÃO             | 0.01.00   | 3.000,00  |            |           |                     |
| 3.3.90.36                                       | OUTROS SERVIÇOS DE TERCEIROS - PESSOA FÍSICA   | 0.01.00   | 6.000,00  |            |           |                     |
| 3.3.90.39                                       | OUTROS SERVIÇOS DE TERCEIROS - PESSOA JURÍDICA | 0.01.00   | 10.000,00 |            |           |                     |
| 3.3.90.47                                       | OBRIGAÇÕES TRIBUTÁRIAS E CONTRIBUTIVAS         | 0.01.00   | 1.000,00  |            |           |                     |
| 3.3.90.48                                       | OUTROS AUXÍLIOS FINANCEIROS A PESSOA FÍSICA    | 0.01.00   | 3.000,00  |            |           |                     |
| 4.0.00.00                                       | DESPESAS DE CAPITAL                            | 0.000.000 |           |            |           | 10.000,00           |
| 4.4.00.00                                       | INVESTIMENTOS                                  | 0.000.000 |           |            | 10.000,00 |                     |
| 4.4.90.00                                       | APLICAÇÕES DIRETAS                             | 0.000.000 |           | 10.000,00  |           |                     |
| 4.4.90.52                                       | EQUIPAMENTOS E MATERIAL PERMANENTE             | 0.01.00   | 10.000,00 |            |           |                     |
| <b>TOTAL</b>                                    |                                                |           |           |            |           | <b>60.000,00</b>    |



Documento Assinado Digitalmente por: ANTONIO MANOEL DA SILVA  
 Acesse em: <https://epp/validarDoc.seam> Código do documento: a47a19d8-856e-4a72-8626-979b117b67b

**PREFEITURA MUNICIPAL DE AGUA PRETA**

PRAÇA DOS TRÊS PODERES, S/N - CNPJ:10183929/0001-57

Orçamento Programa - Exercício de 2026

Anexo 02

Página 32

Lei: 2022, Data: 07/11/2025

**NATUREZA DA DESPESA POR ORGÃO**

| PODER ORGÃO  |                                                     | 03 ENTIDADES SUPERVISIONADAS<br>09 COMSUL - CONSÓRCIO PÚBLICO DOS MUNICÍPIOS DA MATA SUL |            |            |            |                     |
|--------------|-----------------------------------------------------|------------------------------------------------------------------------------------------|------------|------------|------------|---------------------|
| Código       | Especificação                                       | F.R.                                                                                     | Elemento   | Modalidade | Grupo      | Categoria Econômica |
| 3.0.00.00    | DESPESAS CORRENTES                                  | 0.000.000                                                                                |            |            |            | 506.890,00          |
| 3.1.00.00    | PESSOAL E ENCARGOS SOCIAIS                          | 0.000.000                                                                                |            |            | 141.722,00 |                     |
| 3.1.90.00    | APLICAÇÕES DIRETAS                                  | 0.000.000                                                                                |            | 141.722,00 |            |                     |
| 3.1.90.04    | CONTRATAÇÃO POR TEMPO DETERMINADO                   | 0.01.22                                                                                  | 666,00     |            |            |                     |
| 3.1.90.11    | VENCIMENTOS E VANTAGENS FIXAS - PESSOAL CIVIL       | 0.01.22                                                                                  | 101.644,00 |            |            |                     |
| 3.1.90.13    | OBRIGAÇÕES PATRONAIS                                | 0.01.22                                                                                  | 28.046,00  |            |            |                     |
| 3.1.90.91    | SENTENÇAS JUDICIAIS                                 | 0.01.22                                                                                  | 4.728,00   |            |            |                     |
| 3.1.90.92    | DESPESAS DE EXERCÍCIOS ANTERIORES                   | 0.01.22                                                                                  | 1.354,00   |            |            |                     |
| 3.1.90.94    | INDENIZAÇÕES E RESTITUIÇÕES TRABALHISTAS            | 0.01.22                                                                                  | 5.284,00   |            |            |                     |
| 3.3.00.00    | OUTRAS DESPESAS CORRENTES                           | 0.000.000                                                                                |            |            | 365.168,00 |                     |
| 3.3.90.00    | APLICAÇÕES DIRETAS                                  | 0.000.000                                                                                |            | 365.168,00 |            |                     |
| 3.3.90.14    | DIÁRIAS - CIVIL                                     | 0.01.22                                                                                  | 2.276,00   |            |            |                     |
| 3.3.90.30    | MATERIAL DE CONSUMO                                 | 0.01.22                                                                                  | 23.640,00  |            |            |                     |
| 3.3.90.32    | MATERIAL, BEM OU SERVIÇO PARA DISTRIBUIÇÃO GRATUITA | 0.01.22                                                                                  | 666,00     |            |            |                     |
| 3.3.90.33    | PASSAGENS E DESPESAS COM LOCOMOÇÃO                  | 0.01.22                                                                                  | 988,00     |            |            |                     |
| 3.3.90.35    | SERVIÇOS DE CONSULTORIA                             | 0.01.22                                                                                  | 5.372,00   |            |            |                     |
| 3.3.90.36    | OUTROS SERVIÇOS DE TERCEIROS - PESSOA FÍSICA        | 0.01.22                                                                                  | 5.284,00   |            |            |                     |
| 3.3.90.39    | OUTROS SERVIÇOS DE TERCEIROS - PESSOA JURÍDICA      | 0.01.22                                                                                  | 324.600,00 |            |            |                     |
| 3.3.90.47    | OBRIGAÇÕES TRIBUTÁRIAS E CONTRIBUTIVAS              | 0.01.22                                                                                  | 344,00     |            |            |                     |
| 3.3.90.91    | SENTENÇAS JUDICIAIS                                 | 0.01.22                                                                                  | 666,00     |            |            |                     |
| 3.3.90.92    | DESPESAS DE EXERCÍCIOS ANTERIORES                   | 0.01.22                                                                                  | 666,00     |            |            |                     |
| 3.3.90.93    | INDENIZAÇÕES E RESTITUIÇÕES                         | 0.01.22                                                                                  | 666,00     |            |            |                     |
| 4.0.00.00    | DESPESAS DE CAPITAL                                 | 0.000.000                                                                                |            |            |            | 154.886,00          |
| 4.4.00.00    | INVESTIMENTOS                                       | 0.000.000                                                                                |            |            | 151.666,00 |                     |
| 4.4.90.00    | APLICAÇÕES DIRETAS                                  | 0.000.000                                                                                |            | 151.666,00 |            |                     |
| 4.4.90.51    | OBRAS E INSTALAÇÕES                                 | 0.01.22                                                                                  | 141.786,00 |            |            |                     |
| 4.4.90.52    | EQUIPAMENTOS E MATERIAL PERMANENTE                  | 0.01.22                                                                                  | 9.880,00   |            |            |                     |
| 4.6.00.00    | AMORTIZAÇÃO DA DÍVIDA                               | 0.000.000                                                                                |            |            | 3.220,00   |                     |
| 4.6.90.00    | APLICAÇÕES DIRETAS                                  | 0.000.000                                                                                |            | 3.220,00   |            |                     |
| 4.6.90.71    | PRINCIPAL DA DÍVIDA CONTRATUAL RESGATADA            | 0.01.22                                                                                  | 3.220,00   |            |            |                     |
| 9.0.00.00    | RESERVA DE CONTINGÊNCIA                             | 0.000.000                                                                                |            |            |            | 32.200,00           |
| 9.9.00.00    | RESERVA DE CONTINGÊNCIA                             | 0.000.000                                                                                |            |            | 32.200,00  |                     |
| 9.9.99.00    | A DEFINIR                                           | 0.000.000                                                                                |            | 32.200,00  |            |                     |
| 9.9.99.99    | A CLASSIFICAR                                       | 0.01.22                                                                                  | 32.200,00  |            |            |                     |
| <b>TOTAL</b> |                                                     |                                                                                          |            |            |            | <b>693.976,00</b>   |



Documento Assinado Digitalmente por: ANTONIO MANOEL DA SILVA  
 Acesse em: https://epp/validarDoc.seam Código do documento: a47a19d8-856e-4a72-9626-979b117b67b3

**PREFEITURA MUNICIPAL DE AGUA PRETA**

PRAÇA DOS TRÊS PODERES, S/N - CNPJ:10183929/0001-57

Orçamento Programa - Exercício de 2026

Anexo 02

Página 33

Lei: 2022, Data: 07/11/2025



Documento Assinado Digitalmente por: ANTONIO MANOEL DA SILVA  
Acesse em: <https://eccc.tce.pe.gov.br/epp/validaDoc.seam> Código do documento: a47a19d8-856e-4a72-9626-979b117b67b3

**NATUREZA DA DESPESA POR ORGÃO**

|             |                |
|-------------|----------------|
| TOTAL GERAL | 180.000.000,00 |
|-------------|----------------|

**PREFEITURA MUNICIPAL DE AGUA PRETA**

PRAÇA DOS TRÊS PODERES, S/N - CNPJ:10183929/0001-57

Anexo 02

Página 1

Orçamento Programa - Exercício de 2026

**NATUREZA DA DESPESA POR ORGÃO E UNIDADE**

Lei: 2022, Data: 07/11/2025



Documento Assinado Digitalmente por ANTONIO MANOEL DA SILVA  
 Acesse em: <https://eccc.de.gov.br/validador> Doc:seam Código do documento: a47a19d8-856e-4a72-9006-979b117b67b3

| PODER 01 PODER LEGISLATIVO<br>ORGÃO 01 CORPO DELIBERATIVO E SECRETARIA<br>UNIDADE 00 CORPO DELIBERATIVO E SECRETARIA |                                                        |           |              |              |              |                     |
|----------------------------------------------------------------------------------------------------------------------|--------------------------------------------------------|-----------|--------------|--------------|--------------|---------------------|
| Código                                                                                                               | Especificação                                          | F.R.      | Elemento     | Modalidade   | Grupo        | Categoria Econômica |
| 3.0.00.00                                                                                                            | DESPESAS CORRENTES                                     | 0.000.000 |              |              |              | 6.580.000,00        |
| 3.1.00.00                                                                                                            | PESSOAL E ENCARGOS SOCIAIS                             | 0.000.000 |              |              | 4.690.000,00 |                     |
| 3.1.90.00                                                                                                            | APLICAÇÕES DIRETAS                                     | 0.000.000 |              | 4.640.000,00 |              |                     |
| 3.1.90.11                                                                                                            | VENCIMENTOS E VANTAGENS FIXAS - PESSOAL CIVIL          | 0.01.00   | 3.900.000,00 |              |              |                     |
| 3.1.90.13                                                                                                            | OBRIGAÇÕES PATRONAIS                                   | 0.01.00   | 700.000,00   |              |              |                     |
| 3.1.90.91                                                                                                            | SENTENÇAS JUDICIAIS                                    | 0.01.00   | 40.000,00    |              |              |                     |
| 3.1.91.00                                                                                                            | APLICAÇÕES DIRETAS- INTRA-ORÇAMENTÁRIAS                | 0.000.000 |              | 50.000,00    |              |                     |
| 3.1.91.13                                                                                                            | OBRIGAÇÕES PATRONAIS                                   | 0.01.00   | 50.000,00    |              |              |                     |
| 3.3.00.00                                                                                                            | OUTRAS DESPESAS CORRENTES                              | 0.000.000 |              |              | 1.890.000,00 |                     |
| 3.3.90.00                                                                                                            | APLICAÇÕES DIRETAS                                     | 0.000.000 |              | 1.890.000,00 |              |                     |
| 3.3.90.08                                                                                                            | OUTROS BENEFÍCIOS ASSISTENCIAIS DO SERVIDOR E DO MILIT | 0.01.00   | 10.000,00    |              |              |                     |
| 3.3.90.14                                                                                                            | DIÁRIAS - CIVIL                                        | 0.01.00   | 210.000,00   |              |              |                     |
| 3.3.90.30                                                                                                            | MATERIAL DE CONSUMO                                    | 0.01.00   | 120.000,00   |              |              |                     |
| 3.3.90.35                                                                                                            | SERVIÇOS DE CONSULTORIA                                | 0.01.00   | 100.000,00   |              |              |                     |
| 3.3.90.36                                                                                                            | OUTROS SERVIÇOS DE TERCEIROS - PESSOA FÍSICA           | 0.01.00   | 40.000,00    |              |              |                     |
| 3.3.90.39                                                                                                            | OUTROS SERVIÇOS DE TERCEIROS - PESSOA JURÍDICA         | 0.01.00   | 1.200.000,00 |              |              |                     |
| 3.3.90.92                                                                                                            | DESPESAS DE EXERCÍCIOS ANTERIORES                      | 0.01.00   | 50.000,00    |              |              |                     |
| 3.3.90.93                                                                                                            | INDENIZAÇÕES E RESTITUIÇÕES                            | 0.01.00   | 160.000,00   |              |              |                     |
| 4.0.00.00                                                                                                            | DESPESAS DE CAPITAL                                    | 0.000.000 |              |              |              | 500.000,00          |
| 4.4.00.00                                                                                                            | INVESTIMENTOS                                          | 0.000.000 |              |              | 500.000,00   |                     |
| 4.4.90.00                                                                                                            | APLICAÇÕES DIRETAS                                     | 0.000.000 |              | 500.000,00   |              |                     |
| 4.4.90.51                                                                                                            | OBRAS E INSTALAÇÕES                                    | 0.01.00   | 300.000,00   |              |              |                     |
| 4.4.90.52                                                                                                            | EQUIPAMENTOS E MATERIAL PERMANENTE                     | 0.01.00   | 200.000,00   |              |              |                     |
| <b>TOTAL</b>                                                                                                         |                                                        |           |              |              |              | <b>7.080.000,00</b> |

**PREFEITURA MUNICIPAL DE AGUA PRETA**

PRAÇA DOS TRÊS PODERES, S/N - CNPJ:10183929/0001-57

Anexo 02  
Página 2

Orçamento Programa - Exercício de 2026

**NATUREZA DA DESPESA POR ORGÃO E UNIDADE**

Lei: 2022, Data: 07/11/2025



Documento Assinado Digitalmente por ANTONIO MANOEL DA SILVA  
 Acesse em: https://eccc.de.br/validarDoc.seam?Codigo\_documento=447a90d8-856e-4a72-9628-979b117b67b3

| PODER 02 PODER EXECUTIVO<br>ORGÃO 01 GABINETE DO PREFEITO<br>UNIDADE 00 GABINETE DO PREFEITO |                                                |           |              |              |              |                     |
|----------------------------------------------------------------------------------------------|------------------------------------------------|-----------|--------------|--------------|--------------|---------------------|
| Código                                                                                       | Especificação                                  | F.R.      | Elemento     | Modalidade   | Grupo        | Categoria Econômica |
| 3.0.00.00                                                                                    | DESPESAS CORRENTES                             | 0.000.000 |              |              |              | 3.077.000,00        |
| 3.1.00.00                                                                                    | PESSOAL E ENCARGOS SOCIAIS                     | 0.000.000 |              |              | 2.620.000,00 |                     |
| 3.1.90.00                                                                                    | APLICAÇÕES DIRETAS                             | 0.000.000 |              | 2.620.000,00 |              |                     |
| 3.1.90.11                                                                                    | VENCIMENTOS E VANTAGENS FIXAS - PESSOAL CIVIL  | 0.01.00   | 2.600.000,00 |              |              |                     |
| 3.1.90.94                                                                                    | INDENIZAÇÕES E RESTITUIÇÕES TRABALHISTAS       | 0.01.00   | 20.000,00    |              |              |                     |
| 3.3.00.00                                                                                    | OUTRAS DESPESAS CORRENTES                      | 0.000.000 |              |              | 457.000,00   |                     |
| 3.3.90.00                                                                                    | APLICAÇÕES DIRETAS                             | 0.000.000 |              | 457.000,00   |              |                     |
| 3.3.90.14                                                                                    | DIÁRIAS - CIVIL                                | 0.01.00   | 25.000,00    |              |              |                     |
| 3.3.90.30                                                                                    | MATERIAL DE CONSUMO                            | 0.01.00   | 90.000,00    |              |              |                     |
| 3.3.90.33                                                                                    | PASSAGENS E DESPESAS COM LOCOMOÇÃO             | 0.01.00   | 15.000,00    |              |              |                     |
| 3.3.90.36                                                                                    | OUTROS SERVIÇOS DE TERCEIROS - PESSOA FÍSICA   | 0.01.00   | 12.000,00    |              |              |                     |
| 3.3.90.39                                                                                    | OUTROS SERVIÇOS DE TERCEIROS - PESSOA JURÍDICA | 0.01.00   | 310.000,00   |              |              |                     |
| 3.3.90.47                                                                                    | OBRIGAÇÕES TRIBUTÁRIAS E CONTRIBUTIVAS         | 0.01.00   | 5.000,00     |              |              |                     |
| 4.0.00.00                                                                                    | DESPESAS DE CAPITAL                            | 0.000.000 |              |              |              | 120.000,00          |
| 4.4.00.00                                                                                    | INVESTIMENTOS                                  | 0.000.000 |              |              | 120.000,00   |                     |
| 4.4.90.00                                                                                    | APLICAÇÕES DIRETAS                             | 0.000.000 |              | 120.000,00   |              |                     |
| 4.4.90.51                                                                                    | OBRAS E INSTALAÇÕES                            | 0.01.00   | 20.000,00    |              |              |                     |
| 4.4.90.52                                                                                    | EQUIPAMENTOS E MATERIAL PERMANENTE             | 0.01.00   | 100.000,00   |              |              |                     |
| <b>TOTAL</b>                                                                                 |                                                |           |              |              |              | <b>3.197.000,00</b> |



# PREFEITURA MUNICIPAL DE AGUA PRETA

PRAÇA DOS TRÊS PODERES, S/N - CNPJ:10183929/0001-57

Anexo 02

Página 4

Orçamento Programa - Exercício de 2026

## NATUREZA DA DESPESA POR ORGÃO E UNIDADE

Lei: 2022, Data: 07/11/2025



Documento Assinado Digitalmente por: ANTONIO MANOEL DA SILVA  
Acesse em: <https://epec.de.gov.br/validarDoc.seam> Código do documento: a47a1108-856e-4a72-9626-979b117b67b3

| Código       | Especificação                                  | F.R.      | Elemento  | Modalidade | Grupo     | Categoria Econômica |
|--------------|------------------------------------------------|-----------|-----------|------------|-----------|---------------------|
| PODER        | 02 PODER EXECUTIVO                             |           |           |            |           |                     |
| ORGÃO        | 19 CONTROLADORIA GERAL DO MUNICÍPIO            |           |           |            |           |                     |
| UNIDADE      | 00 CONTROLADORIA GERAL DO MUNICÍPIO            |           |           |            |           |                     |
| 3.0.00.00    | DESPESAS CORRENTES                             | 0.000.000 |           |            |           | 70.000,00           |
| 3.1.00.00    | PESSOAL E ENCARGOS SOCIAIS                     | 0.000.000 |           |            | 45.000,00 |                     |
| 3.1.90.00    | APLICAÇÕES DIRETAS                             | 0.000.000 |           | 45.000,00  |           |                     |
| 3.1.90.11    | VENCIMENTOS E VANTAGENS FIXAS - PESSOAL CIVIL  | 0.01.00   | 40.000,00 |            |           |                     |
| 3.1.90.94    | INDENIZAÇÕES E RESTITUIÇÕES TRABALHISTAS       | 0.01.00   | 5.000,00  |            |           |                     |
| 3.3.00.00    | OUTRAS DESPESAS CORRENTES                      | 0.000.000 |           |            | 25.000,00 |                     |
| 3.3.90.00    | APLICAÇÕES DIRETAS                             | 0.000.000 |           | 25.000,00  |           |                     |
| 3.3.90.14    | DIÁRIAS - CIVIL                                | 0.01.00   | 2.000,00  |            |           |                     |
| 3.3.90.30    | MATERIAL DE CONSUMO                            | 0.01.00   | 5.000,00  |            |           |                     |
| 3.3.90.35    | SERVIÇOS DE CONSULTORIA                        | 0.01.00   | 3.000,00  |            |           |                     |
| 3.3.90.36    | OUTROS SERVIÇOS DE TERCEIROS - PESSOA FÍSICA   | 0.01.00   | 3.000,00  |            |           |                     |
| 3.3.90.39    | OUTROS SERVIÇOS DE TERCEIROS - PESSOA JURÍDICA | 0.01.00   | 10.000,00 |            |           |                     |
| 3.3.90.92    | DESPESAS DE EXERCÍCIOS ANTERIORES              | 0.01.00   | 2.000,00  |            |           |                     |
| <b>TOTAL</b> |                                                |           |           |            |           | <b>70.000,00</b>    |

# PREFEITURA MUNICIPAL DE AGUA PRETA

PRAÇA DOS TRÊS PODERES, S/N - CNPJ:10183929/0001-57

Anexo 02

Página 5

Orçamento Programa - Exercício de 2026

## NATUREZA DA DESPESA POR ORGÃO E UNIDADE

Lei: 2022, Data: 07/11/2025



Documento Assinado Digitalmente por: ANTONIO MANOEL DA SILVA  
Acesse em: <https://epec.de.gov.br/validarDoc.aspx?CodigoDoDocumento:447a19d8-856e-4a72-9626-979b117b67b3>

| Código       | Especificação                      | F.R.      | Elemento | Modalidade | Grupo    | Categoria Econômica |
|--------------|------------------------------------|-----------|----------|------------|----------|---------------------|
| PODER        | 02 PODER EXECUTIVO                 |           |          |            |          |                     |
| ORGÃO        | 20 OUVIDORIA GERAL DO MUNICÍPIO    |           |          |            |          |                     |
| UNIDADE      | 00 OUVIDORIA GERAL DO MUNICÍPIO    |           |          |            |          |                     |
| 3.0.00.00    | DESPESAS CORRENTES                 | 0.000.000 |          |            |          | 3.000,00            |
| 3.3.00.00    | OUTRAS DESPESAS CORRENTES          | 0.000.000 |          |            | 3.000,00 | 3.000,00            |
| 3.3.90.00    | APLICAÇÕES DIRETAS                 | 0.000.000 |          | 3.000,00   |          |                     |
| 3.3.90.30    | MATERIAL DE CONSUMO                | 0.01.00   | 3.000,00 |            |          |                     |
| 4.0.00.00    | DESPESAS DE CAPITAL                | 0.000.000 |          |            |          | 5.000,00            |
| 4.4.00.00    | INVESTIMENTOS                      | 0.000.000 |          |            | 5.000,00 |                     |
| 4.4.90.00    | APLICAÇÕES DIRETAS                 | 0.000.000 |          | 5.000,00   |          |                     |
| 4.4.90.52    | EQUIPAMENTOS E MATERIAL PERMANENTE | 0.01.00   | 5.000,00 |            |          |                     |
| <b>TOTAL</b> |                                    |           |          |            |          | <b>8.000,00</b>     |

**PREFEITURA MUNICIPAL DE AGUA PRETA**

PRAÇA DOS TRÊS PODERES, S/N - CNPJ:10183929/0001-57

Anexo 02

Página 6

Orçamento Programa - Exercício de 2026

**NATUREZA DA DESPESA POR ORGÃO E UNIDADE**

Lei: 2022, Data: 07/11/2025



Documento Assinado Digitalmente por ANTONIO MANOEL DA SILVA  
 Acesse em: https://ecec.de.gov.br/validaDoc.seam?Codigo\_documento:a47a19d8-856e-4a72-9626-979b117b67b3

| PODER 02 PODER EXECUTIVO<br>ORGÃO 21 SECRETARIA EXECUTIVA DE ADMINISTRAÇÃO E GESTÃO DE PATRIMÔNIO<br>UNIDADE 00 SECRETARIA EXECUTIVA DE ADMINISTRAÇÃO E GESTÃO DE PATRIMÔNIO |                                                            |           |              |              |              |                     |
|------------------------------------------------------------------------------------------------------------------------------------------------------------------------------|------------------------------------------------------------|-----------|--------------|--------------|--------------|---------------------|
| Código                                                                                                                                                                       | Especificação                                              | F.R.      | Elemento     | Modalidade   | Grupo        | Categoria Econômica |
| 3.0.00.00                                                                                                                                                                    | DESPESAS CORRENTES                                         | 0.000.000 |              |              |              | 4.218.000,00        |
| 3.1.00.00                                                                                                                                                                    | PESSOAL E ENCARGOS SOCIAIS                                 | 0.000.000 |              |              | 3.076.000,00 |                     |
| 3.1.90.00                                                                                                                                                                    | APLICAÇÕES DIRETAS                                         | 0.000.000 |              | 2.274.000,00 |              |                     |
| 3.1.90.03                                                                                                                                                                    | PENSÕES                                                    | 0.01.00   | 120.000,00   |              |              |                     |
| 3.1.90.04                                                                                                                                                                    | CONTRATAÇÃO POR TEMPO DETERMINADO                          | 0.01.00   | 70.000,00    |              |              |                     |
| 3.1.90.11                                                                                                                                                                    | VENCIMENTOS E VANTAGENS FIXAS - PESSOAL CIVIL              | 0.01.00   | 850.000,00   |              |              |                     |
| 3.1.90.13                                                                                                                                                                    | OBRIGAÇÕES PATRONAIS                                       | 0.01.00   | 1.200.000,00 |              |              |                     |
| 3.1.90.92                                                                                                                                                                    | DESPESAS DE EXERCÍCIOS ANTERIORES                          | 0.01.00   | 2.000,00     |              |              |                     |
| 3.1.90.94                                                                                                                                                                    | INDENIZAÇÕES E RESTITUIÇÕES TRABALHISTAS                   | 0.01.00   | 30.000,00    |              |              |                     |
| 3.1.90.96                                                                                                                                                                    | RESSARCIMENTO DE DESPESAS DE PESSOAL REQUISITADO           | 0.01.00   | 2.000,00     |              |              |                     |
| 3.1.91.00                                                                                                                                                                    | APLICAÇÕES DIRETAS- INTRA-ORÇAMENTÁRIAS                    | 0.000.000 |              | 802.000,00   |              |                     |
| 3.1.91.13                                                                                                                                                                    | OBRIGAÇÕES PATRONAIS                                       | 0.01.00   | 800.000,00   |              |              |                     |
| 3.1.91.92                                                                                                                                                                    | DESPESAS DE EXERCÍCIOS ANTERIORES                          | 0.01.00   | 2.000,00     |              |              |                     |
| 3.3.00.00                                                                                                                                                                    | OUTRAS DESPESAS CORRENTES                                  | 0.000.000 |              |              | 1.142.000,00 |                     |
| 3.3.50.00                                                                                                                                                                    | TRANSFERÊNCIAS A INSTITUIÇÕES PRIVADAS SEM FINS LUCRATIVAS | 0.000.000 |              | 220.000,00   |              |                     |
| 3.3.50.43                                                                                                                                                                    | SUBVENÇÕES SOCIAIS                                         | 0.01.00   | 220.000,00   |              |              |                     |
| 3.3.90.00                                                                                                                                                                    | APLICAÇÕES DIRETAS                                         | 0.000.000 |              | 902.000,00   |              |                     |
| 3.3.90.14                                                                                                                                                                    | DIÁRIAS - CIVIL                                            | 0.01.00   | 15.000,00    |              |              |                     |
| 3.3.90.30                                                                                                                                                                    | MATERIAL DE CONSUMO                                        | 0.01.00   | 80.000,00    |              |              |                     |
| 3.3.90.33                                                                                                                                                                    | PASSAGENS E DESPESAS COM LOCOMOÇÃO                         | 0.01.00   | 2.000,00     |              |              |                     |
| 3.3.90.36                                                                                                                                                                    | OUTROS SERVIÇOS DE TERCEIROS - PESSOA FÍSICA               | 0.01.00   | 10.000,00    |              |              |                     |
| 3.3.90.39                                                                                                                                                                    | OUTROS SERVIÇOS DE TERCEIROS - PESSOA JURÍDICA             | 0.01.00   | 650.000,00   |              |              |                     |
| 3.3.90.47                                                                                                                                                                    | OBRIGAÇÕES TRIBUTÁRIAS E CONTRIBUTIVAS                     | 0.01.00   | 5.000,00     |              |              |                     |
| 3.3.90.48                                                                                                                                                                    | OUTROS AUXÍLIOS FINANCEIROS A PESSOA FÍSICA                | 0.01.00   | 110.000,00   |              |              |                     |
| 3.3.90.92                                                                                                                                                                    | DESPESAS DE EXERCÍCIOS ANTERIORES                          | 0.01.00   | 30.000,00    |              |              |                     |
| 3.3.91.00                                                                                                                                                                    | APLICAÇÕES DIRETAS- INTRA-ORÇAMENTÁRIAS                    | 0.000.000 |              | 20.000,00    |              |                     |
| 3.3.91.97                                                                                                                                                                    | APORTE PARA COBERTURA DO DÉFICIT ATUARIAL DO RPPS          | 0.01.00   | 20.000,00    |              |              |                     |
| 4.0.00.00                                                                                                                                                                    | DESPESAS DE CAPITAL                                        | 0.000.000 |              |              |              | 200.000,00          |
| 4.4.00.00                                                                                                                                                                    | INVESTIMENTOS                                              | 0.000.000 |              |              | 150.000,00   |                     |
| 4.4.90.00                                                                                                                                                                    | APLICAÇÕES DIRETAS                                         | 0.000.000 |              | 150.000,00   |              |                     |
| 4.4.90.51                                                                                                                                                                    | OBRAS E INSTALAÇÕES                                        | 0.01.00   | 50.000,00    |              |              |                     |
| 4.4.90.52                                                                                                                                                                    | EQUIPAMENTOS E MATERIAL PERMANENTE                         | 0.01.00   | 100.000,00   |              |              |                     |
| 4.5.00.00                                                                                                                                                                    | INVERSÕES FINANCEIRAS                                      | 0.000.000 |              |              | 50.000,00    |                     |
| 4.5.90.00                                                                                                                                                                    | APLICAÇÕES DIRETAS                                         | 0.000.000 |              | 50.000,00    |              |                     |
| 4.5.90.61                                                                                                                                                                    | AQUISIÇÃO DE IMÓVEIS                                       | 0.01.00   | 50.000,00    |              |              |                     |
| <b>TOTAL</b>                                                                                                                                                                 |                                                            |           |              |              |              | <b>4.418.000,00</b> |

**PREFEITURA MUNICIPAL DE AGUA PRETA**

PRAÇA DOS TRÊS PODERES, S/N - CNPJ:10183929/0001-57

Anexo 02

Página 7

Orçamento Programa - Exercício de 2026

**NATUREZA DA DESPESA POR ORGÃO E UNIDADE**

Lei: 2022, Data: 07/11/2025



Documento Assinado Digitalmente por ANTONIO MANOEL DA SILVA  
Acesse em: https://eccc.de.br/validarDoc.seam?CodigoDoDocumento=a47a19d8-856e-4a72-9626-979b117b67b3

| PODER 02 PODER EXECUTIVO                                                |                                                |           |              |              |              |                     |
|-------------------------------------------------------------------------|------------------------------------------------|-----------|--------------|--------------|--------------|---------------------|
| ORGÃO 22 SECRETARIA EXECUTIVA DA FAZENDA E FINANÇAS PÚBLICAS            |                                                |           |              |              |              |                     |
| UNIDADE 00 SECRETARIA EXECUTIVA MUNICIPAL DA FAZENDA E FINAÇAS PÚBLICAS |                                                |           |              |              |              |                     |
| Código                                                                  | Especificação                                  | F.R.      | Elemento     | Modalidade   | Grupo        | Categoria Econômica |
| 3.0.00.00                                                               | DESPESAS CORRENTES                             | 0.000.000 |              |              |              | 3.142.000,00        |
| 3.1.00.00                                                               | PESSOAL E ENCARGOS SOCIAIS                     | 0.000.000 |              |              | 1.304.000,00 |                     |
| 3.1.71.00                                                               | TRANSFERÊNCIA A CONSÓRCIOS PÚBLICOS            | 0.000.000 |              | 60.000,00    |              |                     |
| 3.1.71.70                                                               | RATEIO PELA PARTICIPAÇÃO EM CONSÓRCIO PÚBLICO  | 0.01.00   | 60.000,00    |              |              |                     |
| 3.1.90.00                                                               | APLICAÇÕES DIRETAS                             | 0.000.000 |              | 1.242.000,00 |              |                     |
| 3.1.90.11                                                               | VENCIMENTOS E VANTAGENS FIXAS - PESSOAL CIVIL  | 0.01.00   | 800.000,00   |              |              |                     |
| 3.1.90.91                                                               | SENTENÇAS JUDICIAIS                            | 0.01.00   | 420.000,00   |              |              |                     |
| 3.1.90.92                                                               | DESPESAS DE EXERCÍCIOS ANTERIORES              | 0.01.00   | 2.000,00     |              |              |                     |
| 3.1.90.94                                                               | INDENIZAÇÕES E RESTITUIÇÕES TRABALHISTAS       | 0.01.00   | 20.000,00    |              |              |                     |
| 3.1.91.00                                                               | APLICAÇÕES DIRETAS- INTRA-ORÇAMENTÁRIAS        | 0.000.000 |              | 2.000,00     |              |                     |
| 3.1.91.92                                                               | DESPESAS DE EXERCÍCIOS ANTERIORES              | 0.01.00   | 2.000,00     |              |              |                     |
| 3.2.00.00                                                               | JUROS E ENCARGOS DA DÍVIDA                     | 0.000.000 |              |              | 10.000,00    |                     |
| 3.2.90.00                                                               | APLICAÇÕES DIRETAS                             | 0.000.000 |              | 10.000,00    |              |                     |
| 3.2.90.21                                                               | JUROS SOBRE A DÍVIDA POR CONTRATO              | 0.01.00   | 5.000,00     |              |              |                     |
| 3.2.90.22                                                               | OUTROS ENCARGOS SOBRE A DÍVIDA POR CONTRATO    | 0.01.00   | 5.000,00     |              |              |                     |
| 3.3.00.00                                                               | OUTRAS DESPESAS CORRENTES                      | 0.000.000 |              |              | 1.828.000,00 |                     |
| 3.3.90.00                                                               | APLICAÇÕES DIRETAS                             | 0.000.000 |              | 1.828.000,00 |              |                     |
| 3.3.90.14                                                               | DIÁRIAS - CIVIL                                | 0.01.00   | 5.000,00     |              |              |                     |
| 3.3.90.30                                                               | MATERIAL DE CONSUMO                            | 0.01.00   | 30.000,00    |              |              |                     |
| 3.3.90.33                                                               | PASSAGENS E DESPESAS COM LOCOMOÇÃO             | 0.01.00   | 2.000,00     |              |              |                     |
| 3.3.90.35                                                               | SERVIÇOS DE CONSULTORIA                        | 0.01.00   | 20.000,00    |              |              |                     |
| 3.3.90.36                                                               | OUTROS SERVIÇOS DE TERCEIROS - PESSOA FÍSICA   | 0.01.00   | 12.000,00    |              |              |                     |
| 3.3.90.39                                                               | OUTROS SERVIÇOS DE TERCEIROS - PESSOA JURÍDICA | 0.01.00   | 705.000,00   |              |              |                     |
| 3.3.90.47                                                               | OBRIGAÇÕES TRIBUTÁRIAS E CONTRIBUTIVAS         | 0.01.00   | 1.002.000,00 |              |              |                     |
| 3.3.90.91                                                               | SENTENÇAS JUDICIAIS                            | 0.01.00   | 20.000,00    |              |              |                     |
| 3.3.90.92                                                               | DESPESAS DE EXERCÍCIOS ANTERIORES              | 0.01.00   | 2.000,00     |              |              |                     |
| 3.3.90.93                                                               | INDENIZAÇÕES E RESTITUIÇÕES                    | 0.01.00   | 30.000,00    |              |              |                     |
| 4.0.00.00                                                               | DESPESAS DE CAPITAL                            | 0.000.000 |              |              |              | 1.100.000,00        |
| 4.4.00.00                                                               | INVESTIMENTOS                                  | 0.000.000 |              |              | 50.000,00    |                     |
| 4.4.90.00                                                               | APLICAÇÕES DIRETAS                             | 0.000.000 |              | 50.000,00    |              |                     |
| 4.4.90.52                                                               | EQUIPAMENTOS E MATERIAL PERMANENTE             | 0.01.00   | 50.000,00    |              |              |                     |
| 4.6.00.00                                                               | AMORTIZAÇÃO DA DÍVIDA                          | 0.000.000 |              |              | 1.050.000,00 |                     |
| 4.6.90.00                                                               | APLICAÇÕES DIRETAS                             | 0.000.000 |              | 1.000.000,00 |              |                     |
| 4.6.90.71                                                               | PRINCIPAL DA DÍVIDA CONTRATUAL RESGATADA       | 0.01.00   | 1.000.000,00 |              |              |                     |
| 4.6.91.00                                                               | APLICAÇÕES DIRETAS- INTRA-ORÇAMENTÁRIAS        | 0.000.000 |              | 50.000,00    |              |                     |
| 4.6.91.71                                                               | PRINCIPAL DA DÍVIDA CONTRATUAL RESGATADA       | 0.01.00   | 50.000,00    |              |              |                     |
| 9.0.00.00                                                               | RESERVA DE CONTINGÊNCIA                        | 0.000.000 |              |              |              | 1.400.000,00        |
| 9.9.00.00                                                               | RESERVA DE CONTINGÊNCIA                        | 0.000.000 |              |              | 1.400.000,00 |                     |
| 9.9.99.00                                                               | A DEFINIR                                      | 0.000.000 |              | 1.400.000,00 |              |                     |
| 9.9.99.99                                                               | A CLASSIFICAR                                  | 0.01.00   | 1.400.000,00 |              |              |                     |
| <b>TOTAL</b>                                                            |                                                |           |              |              |              | <b>5.642.000,00</b> |

**PREFEITURA MUNICIPAL DE AGUA PRETA**

PRAÇA DOS TRÊS PODERES, S/N - CNPJ:10183929/0001-57

Anexo 02  
Página 8

Orçamento Programa - Exercício de 2026

**NATUREZA DA DESPESA POR ORGÃO E UNIDADE**

Lei: 2022, Data: 07/11/2025



Documento Assinado Digitalmente por ANTONIO MANOEL DA SILVA  
 Acesse em: [https://epec.de.gov.br/validarDoc.seam?codigo\\_documento=a47a19d4-8856-4a72-9628-979b117b67b3](https://epec.de.gov.br/validarDoc.seam?codigo_documento=a47a19d4-8856-4a72-9628-979b117b67b3)

| Código       | Especificação                                             | F.R.      | Elemento     | Modalidade   | Grupo        | Categoria Econômica |
|--------------|-----------------------------------------------------------|-----------|--------------|--------------|--------------|---------------------|
| PODER        | 02 PODER EXECUTIVO                                        |           |              |              |              |                     |
| ORGÃO        | 23 SECRETARIA EXECUTIVA DE GOVERNO E ARTICULAÇÃO POLÍTICA |           |              |              |              |                     |
| UNIDADE      | 00 SECRETARIA EXECUTIVA DE GOVERNO E ARTICULAÇÃO POLÍTICA |           |              |              |              |                     |
| 3.0.00.00    | DESPESAS CORRENTES                                        | 0.000.000 |              |              |              | 3.633.000,00        |
| 3.1.00.00    | PESSOAL E ENCARGOS SOCIAIS                                | 0.000.000 |              |              | 3.330.000,00 |                     |
| 3.1.90.00    | APLICAÇÕES DIRETAS                                        | 0.000.000 |              | 3.330.000,00 |              |                     |
| 3.1.90.04    | CONTRATAÇÃO POR TEMPO DETERMINADO                         | 0.01.00   | 10.000,00    |              |              |                     |
| 3.1.90.11    | VENCIMENTOS E VANTAGENS FIXAS - PESSOAL CIVIL             | 0.01.00   | 3.300.000,00 |              |              |                     |
| 3.1.90.94    | INDENIZAÇÕES E RESTITUIÇÕES TRABALHISTAS                  | 0.01.00   | 20.000,00    |              |              |                     |
| 3.3.00.00    | OUTRAS DESPESAS CORRENTES                                 | 0.000.000 |              |              | 303.000,00   |                     |
| 3.3.90.00    | APLICAÇÕES DIRETAS                                        | 0.000.000 |              | 303.000,00   |              |                     |
| 3.3.90.14    | DIÁRIAS - CIVIL                                           | 0.01.00   | 7.000,00     |              |              |                     |
| 3.3.90.30    | MATERIAL DE CONSUMO                                       | 0.01.00   | 117.000,00   |              |              |                     |
| 3.3.90.33    | PASSAGENS E DESPESAS COM LOCOMOÇÃO                        | 0.01.00   | 2.000,00     |              |              |                     |
| 3.3.90.36    | OUTROS SERVIÇOS DE TERCEIROS - PESSOA FÍSICA              | 0.01.00   | 45.000,00    |              |              |                     |
| 3.3.90.39    | OUTROS SERVIÇOS DE TERCEIROS - PESSOA JURÍDICA            | 0.01.00   | 130.000,00   |              |              |                     |
| 3.3.90.47    | OBRIGAÇÕES TRIBUTÁRIAS E CONTRIBUTIVAS                    | 0.01.00   | 2.000,00     |              |              |                     |
| 4.0.00.00    | DESPESAS DE CAPITAL                                       | 0.000.000 |              |              |              | 80.000,00           |
| 4.4.00.00    | INVESTIMENTOS                                             | 0.000.000 |              |              | 80.000,00    |                     |
| 4.4.90.00    | APLICAÇÕES DIRETAS                                        | 0.000.000 |              | 80.000,00    |              |                     |
| 4.4.90.52    | EQUIPAMENTOS E MATERIAL PERMANENTE                        | 0.01.00   | 80.000,00    |              |              |                     |
| <b>TOTAL</b> |                                                           |           |              |              |              | <b>3.713.000,00</b> |

**PREFEITURA MUNICIPAL DE AGUA PRETA**

PRAÇA DOS TRÊS PODERES, S/N - CNPJ:10183929/0001-57

Anexo 02

Página 9

Orçamento Programa - Exercício de 2026

**NATUREZA DA DESPESA POR ORGÃO E UNIDADE**

Lei: 2022, Data: 07/11/2025



Documento Assinado Digitalmente por ANTONIO MANOEL DA SILVA  
 Acesse em: <https://eccc.de.gov.br/validador> Doc:seam Código do documento: a47a19d8-856e-4a78-9626-979b117b67b3

| Código       | Especificação                                       | F.R.      | Elemento     | Modalidade   | Grupo        | Categoria Econômica  |
|--------------|-----------------------------------------------------|-----------|--------------|--------------|--------------|----------------------|
| PODER        | 02 PODER EXECUTIVO                                  |           |              |              |              |                      |
| ORGÃO        | 24 SECRETARIA EXECUTIVA MUNICIPAL DE INFRAESTRUTURA |           |              |              |              |                      |
| UNIDADE      | 00 SECRETARIA EXECUTIVA MUNICIPAL DE INFRAESTRUTURA |           |              |              |              |                      |
| 3.0.00.00    | DESPESAS CORRENTES                                  | 0.000.000 |              |              |              | 12.973.000,00        |
| 3.1.00.00    | PESSOAL E ENCARGOS SOCIAIS                          | 0.000.000 |              |              | 4.720.000,00 |                      |
| 3.1.90.00    | APLICAÇÕES DIRETAS                                  | 0.000.000 |              | 4.720.000,00 |              |                      |
| 3.1.90.11    | VENCIMENTOS E VANTAGENS FIXAS - PESSOAL CIVIL       | 0.01.00   | 4.700.000,00 |              |              |                      |
| 3.1.90.94    | INDENIZAÇÕES E RESTITUIÇÕES TRABALHISTAS            | 0.01.00   | 20.000,00    |              |              |                      |
| 3.3.00.00    | OUTRAS DESPESAS CORRENTES                           | 0.000.000 |              |              | 8.253.000,00 |                      |
| 3.3.90.00    | APLICAÇÕES DIRETAS                                  | 0.000.000 |              | 8.253.000,00 |              |                      |
| 3.3.90.14    | DIÁRIAS - CIVIL                                     | 0.01.00   | 5.000,00     |              |              |                      |
| 3.3.90.30    | MATERIAL DE CONSUMO                                 | 0.01.00   | 550.000,00   |              |              |                      |
| 3.3.90.30    | MATERIAL DE CONSUMO                                 | 0.01.00   | 1.985.000,00 |              |              |                      |
| 3.3.90.33    | PASSAGENS E DESPESAS COM LOCOMOÇÃO                  | 0.01.00   | 3.000,00     |              |              |                      |
| 3.3.90.36    | OUTROS SERVIÇOS DE TERCEIROS - PESSOA FÍSICA        | 0.01.00   | 92.000,00    |              |              |                      |
| 3.3.90.39    | OUTROS SERVIÇOS DE TERCEIROS - PESSOA JURÍDICA      | 0.01.00   | 5.025.000,00 |              |              |                      |
| 3.3.90.39    | OUTROS SERVIÇOS DE TERCEIROS - PESSOA JURÍDICA      | 0.01.00   | 450.000,00   |              |              |                      |
| 3.3.90.39    | OUTROS SERVIÇOS DE TERCEIROS - PESSOA JURÍDICA      | 1.05.81   | 120.000,00   |              |              |                      |
| 3.3.90.47    | OBRIGAÇÕES TRIBUTÁRIAS E CONTRIBUTIVAS              | 0.01.00   | 3.000,00     |              |              |                      |
| 3.3.90.93    | INDENIZAÇÕES E RESTITUIÇÕES                         | 1.05.81   | 20.000,00    |              |              |                      |
| 4.0.00.00    | DESPESAS DE CAPITAL                                 | 0.000.000 |              |              |              | 4.880.000,00         |
| 4.4.00.00    | INVESTIMENTOS                                       | 0.000.000 |              |              | 4.880.000,00 |                      |
| 4.4.90.00    | APLICAÇÕES DIRETAS                                  | 0.000.000 |              | 4.880.000,00 |              |                      |
| 4.4.90.51    | OBRAS E INSTALAÇÕES                                 | 0.01.00   | 1.820.000,00 |              |              |                      |
| 4.4.90.51    | OBRAS E INSTALAÇÕES                                 | 1.05.81   | 1.800.000,00 |              |              |                      |
| 4.4.90.51    | OBRAS E INSTALAÇÕES                                 | 2.02.23   | 500.000,00   |              |              |                      |
| 4.4.90.52    | EQUIPAMENTOS E MATERIAL PERMANENTE                  | 0.01.00   | 560.000,00   |              |              |                      |
| 4.4.90.52    | EQUIPAMENTOS E MATERIAL PERMANENTE                  | 1.05.81   | 100.000,00   |              |              |                      |
| 4.4.90.61    | AQUISIÇÃO DE IMÓVEIS                                | 0.01.00   | 100.000,00   |              |              |                      |
| <b>TOTAL</b> |                                                     |           |              |              |              | <b>17.853.000,00</b> |

**PREFEITURA MUNICIPAL DE AGUA PRETA**

PRAÇA DOS TRÊS PODERES, S/N - CNPJ:10183929/0001-57

Anexo 02

Página 10

Orçamento Programa - Exercício de 2026

**NATUREZA DA DESPESA POR ORGÃO E UNIDADE**

Lei: 2022, Data: 07/11/2025



Documento Assinado Digitalmente por ANTONIO MANOEL DA SILVA  
 Acesse em: https://epec.fec.br/validarDoc.seam?Codigo\_documento: a47a19d8-88e-4a72-9626-979017b67b53

| Código       | Especificação                                              | F.R.      | Elemento   | Modalidade | Grupo      | Categoria Econômica |
|--------------|------------------------------------------------------------|-----------|------------|------------|------------|---------------------|
| PODER        | 02 PODER EXECUTIVO                                         |           |            |            |            |                     |
| ORGÃO        | 25 SEC. EXECUTIVA DE DESENVOLVIMENTO RURAL E MEIO AMBIENTE |           |            |            |            |                     |
| UNIDADE      | 00 SEC. EXECUTIVA DE DESENVOLVIMENTO RURAL E MEIO AMBIENTE |           |            |            |            |                     |
| 3.0.00.00    | DESPESAS CORRENTES                                         | 0.000.000 |            |            |            | 1.241.000,00        |
| 3.1.00.00    | PESSOAL E ENCARGOS SOCIAIS                                 | 0.000.000 |            |            | 760.000,00 |                     |
| 3.1.90.00    | APLICAÇÕES DIRETAS                                         | 0.000.000 |            | 760.000,00 |            |                     |
| 3.1.90.11    | VENCIMENTOS E VANTAGENS FIXAS - PESSOAL CIVIL              | 0.01.00   | 750.000,00 |            |            |                     |
| 3.1.90.94    | INDENIZAÇÕES E RESTITUIÇÕES TRABALHISTAS                   | 0.01.00   | 10.000,00  |            |            |                     |
| 3.3.00.00    | OUTRAS DESPESAS CORRENTES                                  | 0.000.000 |            |            | 481.000,00 |                     |
| 3.3.90.00    | APLICAÇÕES DIRETAS                                         | 0.000.000 |            | 481.000,00 |            |                     |
| 3.3.90.14    | DIÁRIAS - CIVIL                                            | 0.01.00   | 5.000,00   |            |            |                     |
| 3.3.90.30    | MATERIAL DE CONSUMO                                        | 0.01.00   | 242.000,00 |            |            |                     |
| 3.3.90.31    | PREMIAÇÕES CULTURAIS, ARTÍSTICAS, CIENTÍFICAS, DESPORTI    | 0.01.00   | 5.000,00   |            |            |                     |
| 3.3.90.33    | PASSAGENS E DESPESAS COM LOCOMOÇÃO                         | 0.01.00   | 3.000,00   |            |            |                     |
| 3.3.90.36    | OUTROS SERVIÇOS DE TERCEIROS - PESSOA FÍSICA               | 0.01.00   | 12.000,00  |            |            |                     |
| 3.3.90.39    | OUTROS SERVIÇOS DE TERCEIROS - PESSOA JURÍDICA             | 0.01.00   | 132.000,00 |            |            |                     |
| 3.3.90.47    | OBRIGAÇÕES TRIBUTÁRIAS E CONTRIBUTIVAS                     | 0.01.00   | 2.000,00   |            |            |                     |
| 3.3.90.48    | OUTROS AUXÍLIOS FINANCEIROS A PESSOA FÍSICA                | 0.01.00   | 80.000,00  |            |            |                     |
| 4.0.00.00    | DESPESAS DE CAPITAL                                        | 0.000.000 |            |            |            | 80.000,00           |
| 4.4.00.00    | INVESTIMENTOS                                              | 0.000.000 |            |            | 80.000,00  |                     |
| 4.4.90.00    | APLICAÇÕES DIRETAS                                         | 0.000.000 |            | 80.000,00  |            |                     |
| 4.4.90.51    | OBRAS E INSTALAÇÕES                                        | 0.01.00   | 50.000,00  |            |            |                     |
| 4.4.90.52    | EQUIPAMENTOS E MATERIAL PERMANENTE                         | 0.01.00   | 30.000,00  |            |            |                     |
| <b>TOTAL</b> |                                                            |           |            |            |            | <b>1.321.000,00</b> |

**PREFEITURA MUNICIPAL DE AGUA PRETA**

PRAÇA DOS TRÊS PODERES, S/N - CNPJ:10183929/0001-57

Anexo 02

Página 11

Orçamento Programa - Exercício de 2026

**NATUREZA DA DESPESA POR ORGÃO E UNIDADE**

Lei: 2022, Data: 07/11/2025



Documento Assinado Digitalmente por ANTONIO MANOEL DA SILVA  
 Acesse em: https://eccc.de.gov.br/validador/seam/Código do documento: a47a19d8-856e-4a72-9626-979b117b67b3

| PODER 02 PODER EXECUTIVO<br>ORGÃO 26 SECRETARIA EXECUTIVA MUNICIPAL DE CULTURA<br>UNIDADE 00 SECRETARIA EXECUTIVA MUNICIPAL DE CULTURA |                                                            |           |              |              |              |                     |
|----------------------------------------------------------------------------------------------------------------------------------------|------------------------------------------------------------|-----------|--------------|--------------|--------------|---------------------|
| Código                                                                                                                                 | Especificação                                              | F.R.      | Elemento     | Modalidade   | Grupo        | Categoria Econômica |
| 3.0.00.00                                                                                                                              | DESPESAS CORRENTES                                         | 0.000.000 |              |              |              | 5.974.000,00        |
| 3.1.00.00                                                                                                                              | PESSOAL E ENCARGOS SOCIAIS                                 | 0.000.000 |              |              | 250.000,00   |                     |
| 3.1.90.00                                                                                                                              | APLICAÇÕES DIRETAS                                         | 0.000.000 |              | 250.000,00   |              |                     |
| 3.1.90.11                                                                                                                              | VENCIMENTOS E VANTAGENS FIXAS - PESSOAL CIVIL              | 0.01.00   | 250.000,00   |              |              |                     |
| 3.3.00.00                                                                                                                              | OUTRAS DESPESAS CORRENTES                                  | 0.000.000 |              |              | 5.724.000,00 |                     |
| 3.3.50.00                                                                                                                              | TRANSFERÊNCIAS A INSTITUIÇÕES PRIVADAS SEM FINS LUCRATIVAS | 0.000.000 |              | 135.000,00   |              |                     |
| 3.3.50.31                                                                                                                              | PREMIAÇÕES CULTURAIS, ARTÍSTICAS, CIENTÍFICAS, DESPORTIVAS | 0.01.00   | 10.000,00    |              |              |                     |
| 3.3.50.41                                                                                                                              | CONTRIBUIÇÕES                                              | 0.01.00   | 35.000,00    |              |              |                     |
| 3.3.50.43                                                                                                                              | SUBVENÇÕES SOCIAIS                                         | 0.01.00   | 90.000,00    |              |              |                     |
| 3.3.90.00                                                                                                                              | APLICAÇÕES DIRETAS                                         | 0.000.000 |              | 5.589.000,00 |              |                     |
| 3.3.90.14                                                                                                                              | DIÁRIAS - CIVIL                                            | 0.01.00   | 2.000,00     |              |              |                     |
| 3.3.90.30                                                                                                                              | MATERIAL DE CONSUMO                                        | 0.01.00   | 110.000,00   |              |              |                     |
| 3.3.90.30                                                                                                                              | MATERIAL DE CONSUMO                                        | 1.05.19   | 20.000,00    |              |              |                     |
| 3.3.90.31                                                                                                                              | PREMIAÇÕES CULTURAIS, ARTÍSTICAS, CIENTÍFICAS, DESPORTIVAS | 0.01.00   | 10.000,00    |              |              |                     |
| 3.3.90.31                                                                                                                              | PREMIAÇÕES CULTURAIS, ARTÍSTICAS, CIENTÍFICAS, DESPORTIVAS | 1.05.19   | 350.000,00   |              |              |                     |
| 3.3.90.32                                                                                                                              | MATERIAL, BEM OU SERVIÇO PARA DISTRIBUIÇÃO GRATUITA        | 0.01.00   | 5.000,00     |              |              |                     |
| 3.3.90.36                                                                                                                              | OUTROS SERVIÇOS DE TERCEIROS - PESSOA FÍSICA               | 0.01.00   | 10.000,00    |              |              |                     |
| 3.3.90.36                                                                                                                              | OUTROS SERVIÇOS DE TERCEIROS - PESSOA FÍSICA               | 1.05.19   | 5.000,00     |              |              |                     |
| 3.3.90.36                                                                                                                              | OUTROS SERVIÇOS DE TERCEIROS - PESSOA FÍSICA               | 1.05.19   | 5.000,00     |              |              |                     |
| 3.3.90.36                                                                                                                              | OUTROS SERVIÇOS DE TERCEIROS - PESSOA FÍSICA               | 1.05.19   | 10.000,00    |              |              |                     |
| 3.3.90.39                                                                                                                              | OUTROS SERVIÇOS DE TERCEIROS - PESSOA JURÍDICA             | 0.01.00   | 5.020.000,00 |              |              |                     |
| 3.3.90.39                                                                                                                              | OUTROS SERVIÇOS DE TERCEIROS - PESSOA JURÍDICA             | 1.05.19   | 10.000,00    |              |              |                     |
| 3.3.90.39                                                                                                                              | OUTROS SERVIÇOS DE TERCEIROS - PESSOA JURÍDICA             | 1.05.19   | 10.000,00    |              |              |                     |
| 3.3.90.39                                                                                                                              | OUTROS SERVIÇOS DE TERCEIROS - PESSOA JURÍDICA             | 1.05.19   | 20.000,00    |              |              |                     |
| 3.3.90.47                                                                                                                              | OBRIGAÇÕES TRIBUTÁRIAS E CONTRIBUTIVAS                     | 1.05.19   | 1.000,00     |              |              |                     |
| 3.3.90.47                                                                                                                              | OBRIGAÇÕES TRIBUTÁRIAS E CONTRIBUTIVAS                     | 1.05.19   | 1.000,00     |              |              |                     |
| 4.0.00.00                                                                                                                              | DESPESAS DE CAPITAL                                        | 0.000.000 |              |              |              | 100.000,00          |
| 4.4.00.00                                                                                                                              | INVESTIMENTOS                                              | 0.000.000 |              |              | 100.000,00   |                     |
| 4.4.90.00                                                                                                                              | APLICAÇÕES DIRETAS                                         | 0.000.000 |              | 100.000,00   |              |                     |
| 4.4.90.51                                                                                                                              | OBRAS E INSTALAÇÕES                                        | 0.01.00   | 50.000,00    |              |              |                     |
| 4.4.90.52                                                                                                                              | EQUIPAMENTOS E MATERIAL PERMANENTE                         | 0.01.00   | 50.000,00    |              |              |                     |
| <b>TOTAL</b>                                                                                                                           |                                                            |           |              |              |              | <b>6.074.000,00</b> |

**PREFEITURA MUNICIPAL DE AGUA PRETA**

PRAÇA DOS TRÊS PODERES, S/N - CNPJ:10183929/0001-57

Anexo 02  
Página 12

Orçamento Programa - Exercício de 2026

**NATUREZA DA DESPESA POR ORGÃO E UNIDADE**

Lei: 2022, Data: 07/11/2025



Documento Assinado Digitalmente por: ANTONIO MANOEL DA SILVA  
 Acesse em: https://eccc.de.br/validarDoc.seam?CodigoDoDocumento=a47a19d8-856e-4a7b-9626-979b117b6788

| PODER 02 PODER EXECUTIVO<br>ORGÃO 27 SECRETARIA DE EDUCAÇÃO E ESPORTES<br>UNIDADE 00 SECRETARIA DE EDUCAÇÃO E ESPORTES |                                                            |           |            |            |            |                     |
|------------------------------------------------------------------------------------------------------------------------|------------------------------------------------------------|-----------|------------|------------|------------|---------------------|
| Código                                                                                                                 | Especificação                                              | F.R.      | Elemento   | Modalidade | Grupo      | Categoria Econômica |
| 3.0.00.00                                                                                                              | DESPESAS CORRENTES                                         | 0.000.000 |            |            |            | 392.000,00          |
| 3.1.00.00                                                                                                              | PESSOAL E ENCARGOS SOCIAIS                                 | 0.000.000 |            |            | 60.000,00  |                     |
| 3.1.90.00                                                                                                              | APLICAÇÕES DIRETAS                                         | 0.000.000 |            | 60.000,00  |            |                     |
| 3.1.90.11                                                                                                              | VENCIMENTOS E VANTAGENS FIXAS - PESSOAL CIVIL              | 0.01.00   | 60.000,00  |            |            |                     |
| 3.3.00.00                                                                                                              | OUTRAS DESPESAS CORRENTES                                  | 0.000.000 |            |            | 332.000,00 |                     |
| 3.3.50.00                                                                                                              | TRANSFERÊNCIAS A INSTITUIÇÕES PRIVADAS SEM FINS LUCRATIVAS | 0.000.000 |            | 52.000,00  |            |                     |
| 3.3.50.41                                                                                                              | CONTRIBUIÇÕES                                              | 0.01.00   | 2.000,00   |            |            |                     |
| 3.3.50.43                                                                                                              | SUBVENÇÕES SOCIAIS                                         | 0.01.00   | 50.000,00  |            |            |                     |
| 3.3.90.00                                                                                                              | APLICAÇÕES DIRETAS                                         | 0.000.000 |            | 280.000,00 |            |                     |
| 3.3.90.14                                                                                                              | DIÁRIAS - CIVIL                                            | 0.01.00   | 3.000,00   |            |            |                     |
| 3.3.90.30                                                                                                              | MATERIAL DE CONSUMO                                        | 0.01.00   | 40.000,00  |            |            |                     |
| 3.3.90.31                                                                                                              | PREMIAÇÕES CULTURAIS, ARTÍSTICAS, CIENTÍFICAS, DESPORTIVAS | 0.01.00   | 30.000,00  |            |            |                     |
| 3.3.90.32                                                                                                              | MATERIAL, BEM OU SERVIÇO PARA DISTRIBUIÇÃO GRATUITA        | 0.01.00   | 25.000,00  |            |            |                     |
| 3.3.90.33                                                                                                              | PASSAGENS E DESPESAS COM LOCOMOÇÃO                         | 0.01.00   | 15.000,00  |            |            |                     |
| 3.3.90.36                                                                                                              | OUTROS SERVIÇOS DE TERCEIROS - PESSOA FÍSICA               | 0.01.00   | 20.000,00  |            |            |                     |
| 3.3.90.39                                                                                                              | OUTROS SERVIÇOS DE TERCEIROS - PESSOA JURÍDICA             | 0.01.00   | 145.000,00 |            |            |                     |
| 3.3.90.48                                                                                                              | OUTROS AUXÍLIOS FINANCEIROS A PESSOA FÍSICA                | 0.01.00   | 2.000,00   |            |            |                     |
| 4.0.00.00                                                                                                              | DESPESAS DE CAPITAL                                        | 0.000.000 |            |            |            | 300.000,00          |
| 4.4.00.00                                                                                                              | INVESTIMENTOS                                              | 0.000.000 |            |            | 300.000,00 |                     |
| 4.4.90.00                                                                                                              | APLICAÇÕES DIRETAS                                         | 0.000.000 |            | 300.000,00 |            |                     |
| 4.4.90.51                                                                                                              | OBRAS E INSTALAÇÕES                                        | 0.01.00   | 250.000,00 |            |            |                     |
| 4.4.90.52                                                                                                              | EQUIPAMENTOS E MATERIAL PERMANENTE                         | 0.01.00   | 50.000,00  |            |            |                     |
| <b>TOTAL</b>                                                                                                           |                                                            |           |            |            |            | <b>692.000,00</b>   |

**PREFEITURA MUNICIPAL DE AGUA PRETA**

PRAÇA DOS TRÊS PODERES, S/N - CNPJ:10183929/0001-57

Anexo 02

Página 13

Orçamento Programa - Exercício de 2026

**NATUREZA DA DESPESA POR ORGÃO E UNIDADE**

Lei: 2022, Data: 07/11/2025



Documento Assinado Digitalmente por ANTONIO MANOEL DA SILVA  
 Acesse em: https://eccc.de.br/validarDoc.seam?codigo\_documento=447a20d8-856e-4a72-9628-979b117667b3

| PODER 02 PODER EXECUTIVO<br>ORGÃO 28 SECRETARIA MUNICIPAL DE TURISMO<br>UNIDADE 00 SECRETARIA MUNICIPAL DE TURISMO |                                                         |           |            |            |            |                     |
|--------------------------------------------------------------------------------------------------------------------|---------------------------------------------------------|-----------|------------|------------|------------|---------------------|
| Código                                                                                                             | Especificação                                           | F.R.      | Elemento   | Modalidade | Grupo      | Categoria Econômica |
| 3.0.00.00                                                                                                          | DESPESAS CORRENTES                                      | 0.000.000 |            |            |            | 245.000,00          |
| 3.1.00.00                                                                                                          | PESSOAL E ENCARGOS SOCIAIS                              | 0.000.000 |            |            | 190.000,00 |                     |
| 3.1.90.00                                                                                                          | APLICAÇÕES DIRETAS                                      | 0.000.000 |            | 190.000,00 |            |                     |
| 3.1.90.04                                                                                                          | CONTRATAÇÃO POR TEMPO DETERMINADO                       | 0.01.00   | 10.000,00  |            |            |                     |
| 3.1.90.11                                                                                                          | VENCIMENTOS E VANTAGENS FIXAS - PESSOAL CIVIL           | 0.01.00   | 180.000,00 |            |            |                     |
| 3.3.00.00                                                                                                          | OUTRAS DESPESAS CORRENTES                               | 0.000.000 |            |            | 55.000,00  |                     |
| 3.3.90.00                                                                                                          | APLICAÇÕES DIRETAS                                      | 0.000.000 |            | 55.000,00  |            |                     |
| 3.3.90.14                                                                                                          | DIÁRIAS - CIVIL                                         | 0.01.00   | 2.000,00   |            |            |                     |
| 3.3.90.30                                                                                                          | MATERIAL DE CONSUMO                                     | 0.01.00   | 20.000,00  |            |            |                     |
| 3.3.90.31                                                                                                          | PREMIAÇÕES CULTURAIS, ARTÍSTICAS, CIENTÍFICAS, DESPORTI | 0.01.00   | 5.000,00   |            |            |                     |
| 3.3.90.32                                                                                                          | MATERIAL, BEM OU SERVIÇO PARA DISTRIBUIÇÃO GRATUITA     | 0.01.00   | 5.000,00   |            |            |                     |
| 3.3.90.36                                                                                                          | OUTROS SERVIÇOS DE TERCEIROS - PESSOA FÍSICA            | 0.01.00   | 8.000,00   |            |            |                     |
| 3.3.90.39                                                                                                          | OUTROS SERVIÇOS DE TERCEIROS - PESSOA JURÍDICA          | 0.01.00   | 15.000,00  |            |            |                     |
| 4.0.00.00                                                                                                          | DESPESAS DE CAPITAL                                     | 0.000.000 |            |            |            | 40.000,00           |
| 4.4.00.00                                                                                                          | INVESTIMENTOS                                           | 0.000.000 |            |            | 40.000,00  |                     |
| 4.4.90.00                                                                                                          | APLICAÇÕES DIRETAS                                      | 0.000.000 |            | 40.000,00  |            |                     |
| 4.4.90.51                                                                                                          | OBRAS E INSTALAÇÕES                                     | 0.01.00   | 30.000,00  |            |            |                     |
| 4.4.90.52                                                                                                          | EQUIPAMENTOS E MATERIAL PERMANENTE                      | 0.01.00   | 10.000,00  |            |            |                     |
| <b>TOTAL</b>                                                                                                       |                                                         |           |            |            |            | <b>285.000,00</b>   |

**PREFEITURA MUNICIPAL DE AGUA PRETA**

PRAÇA DOS TRÊS PODERES, S/N - CNPJ:10183929/0001-57

Anexo 02

Página 14

Orçamento Programa - Exercício de 2026

**NATUREZA DA DESPESA POR ORGÃO E UNIDADE**

Lei: 2022, Data: 07/11/2025



Documento Assinado Digitalmente por ANTONIO MANOEL DA SILVA  
 Acesse em: https://ecec.de.gov.br/validarDoc.seam?codigo=documento47a19d8-8506-4a72-9626-979b117b67b3

| PODER 02 PODER EXECUTIVO<br>ORGÃO 29 SECRETARIA DE PLANEJAMENTO E DESENVOLVIMENTO ECONÔMICO<br>UNIDADE 00 SECRETARIA DE PLANEJAMENTO E DESENVOLVIMENTO ECONÔMICO |                                                |           |            |            |            |                     |
|------------------------------------------------------------------------------------------------------------------------------------------------------------------|------------------------------------------------|-----------|------------|------------|------------|---------------------|
| Código                                                                                                                                                           | Especificação                                  | F.R.      | Elemento   | Modalidade | Grupo      | Categoria Econômica |
| 3.0.00.00                                                                                                                                                        | DESPESAS CORRENTES                             | 0.000.000 |            |            |            | 217.000,00          |
| 3.1.00.00                                                                                                                                                        | PESSOAL E ENCARGOS SOCIAIS                     | 0.000.000 |            |            | 190.000,00 |                     |
| 3.1.90.00                                                                                                                                                        | APLICAÇÕES DIRETAS                             | 0.000.000 |            | 190.000,00 |            |                     |
| 3.1.90.04                                                                                                                                                        | CONTRATAÇÃO POR TEMPO DETERMINADO              | 0.01.00   | 10.000,00  |            |            |                     |
| 3.1.90.11                                                                                                                                                        | VENCIMENTOS E VANTAGENS FIXAS - PESSOAL CIVIL  | 0.01.00   | 180.000,00 |            |            |                     |
| 3.3.00.00                                                                                                                                                        | OUTRAS DESPESAS CORRENTES                      | 0.000.000 |            |            | 27.000,00  |                     |
| 3.3.90.00                                                                                                                                                        | APLICAÇÕES DIRETAS                             | 0.000.000 |            | 27.000,00  |            |                     |
| 3.3.90.14                                                                                                                                                        | DIÁRIAS - CIVIL                                | 0.01.00   | 2.000,00   |            |            |                     |
| 3.3.90.30                                                                                                                                                        | MATERIAL DE CONSUMO                            | 0.01.00   | 10.000,00  |            |            |                     |
| 3.3.90.36                                                                                                                                                        | OUTROS SERVIÇOS DE TERCEIROS - PESSOA FÍSICA   | 0.01.00   | 5.000,00   |            |            |                     |
| 3.3.90.39                                                                                                                                                        | OUTROS SERVIÇOS DE TERCEIROS - PESSOA JURÍDICA | 0.01.00   | 10.000,00  |            |            |                     |
| 4.0.00.00                                                                                                                                                        | DESPESAS DE CAPITAL                            | 0.000.000 |            |            |            | 15.000,00           |
| 4.4.00.00                                                                                                                                                        | INVESTIMENTOS                                  | 0.000.000 |            |            | 15.000,00  |                     |
| 4.4.90.00                                                                                                                                                        | APLICAÇÕES DIRETAS                             | 0.000.000 |            | 15.000,00  |            |                     |
| 4.4.90.52                                                                                                                                                        | EQUIPAMENTOS E MATERIAL PERMANENTE             | 0.01.00   | 15.000,00  |            |            |                     |
| <b>TOTAL</b>                                                                                                                                                     |                                                |           |            |            |            | <b>232.000,00</b>   |

**PREFEITURA MUNICIPAL DE AGUA PRETA**

PRAÇA DOS TRÊS PODERES, S/N - CNPJ:10183929/0001-57

Anexo 02

Página 15

Orçamento Programa - Exercício de 2026

**NATUREZA DA DESPESA POR ORGÃO E UNIDADE**

Lei: 2022, Data: 07/11/2025



Documento Assinado Digitalmente por: ANTONIO MANOEL DA SILVA  
 Acesse em: https://eccc.de.br/validarDoc.seam?codigo\_documento=2026-42-9626-979b11766763

| Código       | Especificação                                       | F.R.      | Elemento   | Modalidade | Grupo      | Categoria Econômica |
|--------------|-----------------------------------------------------|-----------|------------|------------|------------|---------------------|
| PODER        | 02 PODER EXECUTIVO                                  |           |            |            |            |                     |
| ORGÃO        | 30 SECRETARIA DE DEFESA CIVIL                       |           |            |            |            |                     |
| UNIDADE      | 00 SECRETARIA DE DEFESA CIVIL                       |           |            |            |            |                     |
| 3.0.00.00    | DESPESAS CORRENTES                                  | 0.000.000 |            |            |            | 305.000,00          |
| 3.1.00.00    | PESSOAL E ENCARGOS SOCIAIS                          | 0.000.000 |            |            | 190.000,00 |                     |
| 3.1.90.00    | APLICAÇÕES DIRETAS                                  | 0.000.000 |            | 190.000,00 |            |                     |
| 3.1.90.04    | CONTRATAÇÃO POR TEMPO DETERMINADO                   | 0.01.00   | 10.000,00  |            |            |                     |
| 3.1.90.11    | VENCIMENTOS E VANTAGENS FIXAS - PESSOAL CIVIL       | 0.01.00   | 180.000,00 |            |            |                     |
| 3.3.00.00    | OUTRAS DESPESAS CORRENTES                           | 0.000.000 |            |            | 115.000,00 |                     |
| 3.3.90.00    | APLICAÇÕES DIRETAS                                  | 0.000.000 |            | 115.000,00 |            |                     |
| 3.3.90.14    | DIÁRIAS - CIVIL                                     | 0.01.00   | 5.000,00   |            |            |                     |
| 3.3.90.30    | MATERIAL DE CONSUMO                                 | 0.01.00   | 65.000,00  |            |            |                     |
| 3.3.90.32    | MATERIAL, BEM OU SERVIÇO PARA DISTRIBUIÇÃO GRATUITA | 0.01.00   | 10.000,00  |            |            |                     |
| 3.3.90.36    | OUTROS SERVIÇOS DE TERCEIROS - PESSOA FÍSICA        | 0.01.00   | 10.000,00  |            |            |                     |
| 3.3.90.39    | OUTROS SERVIÇOS DE TERCEIROS - PESSOA JURÍDICA      | 0.01.00   | 25.000,00  |            |            |                     |
| 4.0.00.00    | DESPESAS DE CAPITAL                                 | 0.000.000 |            |            |            | 15.000,00           |
| 4.4.00.00    | INVESTIMENTOS                                       | 0.000.000 |            |            | 15.000,00  |                     |
| 4.4.90.00    | APLICAÇÕES DIRETAS                                  | 0.000.000 |            | 15.000,00  |            |                     |
| 4.4.90.52    | EQUIPAMENTOS E MATERIAL PERMANENTE                  | 0.01.00   | 15.000,00  |            |            |                     |
| <b>TOTAL</b> |                                                     |           |            |            |            | <b>320.000,00</b>   |

**PREFEITURA MUNICIPAL DE AGUA PRETA**

PRAÇA DOS TRÊS PODERES, S/N - CNPJ:10183929/0001-57

Anexo 02

Página 16

Orçamento Programa - Exercício de 2026

**NATUREZA DA DESPESA POR ORGÃO E UNIDADE**

Lei: 2022, Data: 07/11/2025



Documento Assinado Digitalmente por: ANTONIO MANOEL DA SILVA  
 Acesse em: https://eccc.de.pa.gov.br/validarDoc.seam?codigo\_documento=47a19d8-8506-4a72-9626-979b117b67b3

| Código       | Especificação                                  | F.R.      | Elemento   | Modalidade | Grupo      | Categoria Econômica |
|--------------|------------------------------------------------|-----------|------------|------------|------------|---------------------|
| PODER        | 02 PODER EXECUTIVO                             |           |            |            |            |                     |
| ORGÃO        | 31 SECRETARIA DE POLÍTICAS PARA MULHERES       |           |            |            |            |                     |
| UNIDADE      | 00 SECRETARIA DE POLÍTICAS PARA MULHERES       |           |            |            |            |                     |
| 3.0.00.00    | DESPESAS CORRENTES                             | 0.000.000 |            |            |            | 490.000,00          |
| 3.1.00.00    | PESSOAL E ENCARGOS SOCIAIS                     | 0.000.000 |            |            | 460.000,00 |                     |
| 3.1.90.00    | APLICAÇÕES DIRETAS                             | 0.000.000 |            | 460.000,00 |            |                     |
| 3.1.90.04    | CONTRATAÇÃO POR TEMPO DETERMINADO              | 0.01.00   | 10.000,00  |            |            |                     |
| 3.1.90.11    | VENCIMENTOS E VANTAGENS FIXAS - PESSOAL CIVIL  | 0.01.00   | 450.000,00 |            |            |                     |
| 3.3.00.00    | OUTRAS DESPESAS CORRENTES                      | 0.000.000 |            |            | 30.000,00  |                     |
| 3.3.90.00    | APLICAÇÕES DIRETAS                             | 0.000.000 |            | 30.000,00  |            |                     |
| 3.3.90.14    | DIÁRIAS - CIVIL                                | 0.01.00   | 5.000,00   |            |            |                     |
| 3.3.90.30    | MATERIAL DE CONSUMO                            | 0.01.00   | 10.000,00  |            |            |                     |
| 3.3.90.36    | OUTROS SERVIÇOS DE TERCEIROS - PESSOA FÍSICA   | 0.01.00   | 5.000,00   |            |            |                     |
| 3.3.90.39    | OUTROS SERVIÇOS DE TERCEIROS - PESSOA JURÍDICA | 0.01.00   | 10.000,00  |            |            |                     |
| 4.0.00.00    | DESPESAS DE CAPITAL                            | 0.000.000 |            |            |            | 20.000,00           |
| 4.4.00.00    | INVESTIMENTOS                                  | 0.000.000 |            |            | 20.000,00  |                     |
| 4.4.90.00    | APLICAÇÕES DIRETAS                             | 0.000.000 |            | 20.000,00  |            |                     |
| 4.4.90.52    | EQUIPAMENTOS E MATERIAL PERMANENTE             | 0.01.00   | 20.000,00  |            |            |                     |
| <b>TOTAL</b> |                                                |           |            |            |            | <b>510.000,00</b>   |

# PREFEITURA MUNICIPAL DE AGUA PRETA

PRAÇA DOS TRÊS PODERES, S/N - CNPJ:10183929/0001-57

Anexo 02

Página 17

Orçamento Programa - Exercício de 2026

## NATUREZA DA DESPESA POR ORGÃO E UNIDADE

Lei: 2022, Data: 07/11/2025



Documento Assinado Digitalmente por: ANTONIO MANOEL DA SILVA  
Acesse em: <https://epec.de.gov.br/validarDoc.seam> Código do Documento: a47a19d8-856e-4a72-9626-979b117b67b3

| Código       | Especificação                                                  | F.R.      | Elemento | Modalidade | Grupo     | Categoria Econômica |
|--------------|----------------------------------------------------------------|-----------|----------|------------|-----------|---------------------|
| PODER        | 02 PODER EXECUTIVO                                             |           |          |            |           |                     |
| ORGÃO        | 32 SEC. MUNIC. DE DESENV. SOCIAL, CIDADANIA E DIREITOS HUMANOS |           |          |            |           |                     |
| UNIDADE      | 00 SEC. MUNIC. DE DESENV. SOCIAL, CIDADANIA E DIREITOS HUMANOS |           |          |            |           |                     |
| 3.0.00.00    | DESPESAS CORRENTES                                             | 0.000.000 |          |            |           | 10.000,00           |
| 3.3.00.00    | OUTRAS DESPESAS CORRENTES                                      | 0.000.000 |          |            | 10.000,00 |                     |
| 3.3.90.00    | APLICAÇÕES DIRETAS                                             | 0.000.000 |          | 10.000,00  |           |                     |
| 3.3.90.14    | DIÁRIAS - CIVIL                                                | 0.01.00   | 2.000,00 |            |           |                     |
| 3.3.90.30    | MATERIAL DE CONSUMO                                            | 0.01.00   | 2.000,00 |            |           |                     |
| 3.3.90.33    | PASSAGENS E DESPESAS COM LOCOMOÇÃO                             | 0.01.00   | 2.000,00 |            |           |                     |
| 3.3.90.36    | OUTROS SERVIÇOS DE TERCEIROS - PESSOA FÍSICA                   | 0.01.00   | 2.000,00 |            |           |                     |
| 3.3.90.39    | OUTROS SERVIÇOS DE TERCEIROS - PESSOA JURÍDICA                 | 0.01.00   | 2.000,00 |            |           |                     |
| <b>TOTAL</b> |                                                                |           |          |            |           | <b>10.000,00</b>    |

# PREFEITURA MUNICIPAL DE AGUA PRETA

PRAÇA DOS TRÊS PODERES, S/N - CNPJ:10183929/0001-57

Anexo 02  
Página 18

Orçamento Programa - Exercício de 2026

## NATUREZA DA DESPESA POR ORGÃO E UNIDADE

Lei: 2022, Data: 07/11/2025



Documento Assinado Digitalmente por: ANTONIO MANOEL DA SILVA  
Acesse em: <https://eccc.de.gov.br/validador>  
Código do documento: a47a19d8-856e-4a72-9626-979b117b67b3

| Código       | Especificação                                  | F.R.      | Elemento | Modalidade | Grupo     | Categoria Econômica |
|--------------|------------------------------------------------|-----------|----------|------------|-----------|---------------------|
| PODER        | 02 PODER EXECUTIVO                             |           |          |            |           |                     |
| ORGÃO        | 33 SECRETARIA EXECUTIVA MUNICIPAL DE SAÚDE     |           |          |            |           |                     |
| UNIDADE      | 00 SECRETARIA EXECUTIVA MUNICIPAL DE SAÚDE     |           |          |            |           |                     |
| 3.0.00.00    | DESPESAS CORRENTES                             | 0.000.000 |          |            |           | 10.000,00           |
| 3.3.00.00    | OUTRAS DESPESAS CORRENTES                      | 0.000.000 |          |            | 10.000,00 |                     |
| 3.3.90.00    | APLICAÇÕES DIRETAS                             | 0.000.000 |          | 10.000,00  |           |                     |
| 3.3.90.30    | MATERIAL DE CONSUMO                            | 0.01.00   | 2.000,00 |            |           |                     |
| 3.3.90.36    | OUTROS SERVIÇOS DE TERCEIROS - PESSOA FÍSICA   | 0.01.00   | 2.000,00 |            |           |                     |
| 3.3.90.39    | OUTROS SERVIÇOS DE TERCEIROS - PESSOA JURÍDICA | 0.01.00   | 6.000,00 |            |           |                     |
| <b>TOTAL</b> |                                                |           |          |            |           | 10.000,00           |

# PREFEITURA MUNICIPAL DE AGUA PRETA

PRAÇA DOS TRÊS PODERES, S/N - CNPJ:10183929/0001-57

Anexo 02

Página 19

Orçamento Programa - Exercício de 2026

## NATUREZA DA DESPESA POR ORGÃO E UNIDADE

Lei: 2022, Data: 07/11/2025



Documento Assinado Digitalmente por ANTONIO MANOEL DA SILVA  
 Acesse em: https://eccc.de.br/validador/validarDoc.seam?codigo\_documento=a47a19d8-856e-4a72-9626-979b117b67b3

| PODER 03 ENTIDADES SUPERVISIONADAS<br>ORGÃO 01 FUNDO MUNICIPAL DE SAÚDE<br>UNIDADE 02 FUNDO MUNICIPAL DE SAÚDE |                                                     |           |               |               |               |                     |
|----------------------------------------------------------------------------------------------------------------|-----------------------------------------------------|-----------|---------------|---------------|---------------|---------------------|
| Código                                                                                                         | Especificação                                       | F.R.      | Elemento      | Modalidade    | Grupo         | Categoria Econômica |
| 3.0.00.00                                                                                                      | DESPESAS CORRENTES                                  | 0.000.000 |               |               |               | 42.782.000,00       |
| 3.1.00.00                                                                                                      | PESSOAL E ENCARGOS SOCIAIS                          | 0.000.000 |               |               | 18.814.000,00 |                     |
| 3.1.90.00                                                                                                      | APLICAÇÕES DIRETAS                                  | 0.000.000 |               | 16.414.000,00 |               |                     |
| 3.1.90.04                                                                                                      | CONTRATAÇÃO POR TEMPO DETERMINADO                   | 0.01.11   | 945.000,00    |               |               |                     |
| 3.1.90.04                                                                                                      | CONTRATAÇÃO POR TEMPO DETERMINADO                   | 1.05.06   | 1.800.000,00  |               |               |                     |
| 3.1.90.04                                                                                                      | CONTRATAÇÃO POR TEMPO DETERMINADO                   | 1.05.06   | 120.000,00    |               |               |                     |
| 3.1.90.11                                                                                                      | VENCIMENTOS E VANTAGENS FIXAS - PESSOAL CIVIL       | 0.01.11   | 3.280.000,00  |               |               |                     |
| 3.1.90.11                                                                                                      | VENCIMENTOS E VANTAGENS FIXAS - PESSOAL CIVIL       | 1.05.06   | 5.600.000,00  |               |               |                     |
| 3.1.90.11                                                                                                      | VENCIMENTOS E VANTAGENS FIXAS - PESSOAL CIVIL       | 1.05.06   | 3.020.000,00  |               |               |                     |
| 3.1.90.11                                                                                                      | VENCIMENTOS E VANTAGENS FIXAS - PESSOAL CIVIL       | 1.05.06   | 1.030.000,00  |               |               |                     |
| 3.1.90.13                                                                                                      | OBRIGAÇÕES PATRONAIS                                | 0.01.11   | 320.000,00    |               |               |                     |
| 3.1.90.13                                                                                                      | OBRIGAÇÕES PATRONAIS                                | 1.05.06   | 250.000,00    |               |               |                     |
| 3.1.90.92                                                                                                      | DESPESAS DE EXERCÍCIOS ANTERIORES                   | 0.01.11   | 12.000,00     |               |               |                     |
| 3.1.90.94                                                                                                      | INDENIZAÇÕES E RESTITUIÇÕES TRABALHISTAS            | 0.01.11   | 22.000,00     |               |               |                     |
| 3.1.90.94                                                                                                      | INDENIZAÇÕES E RESTITUIÇÕES TRABALHISTAS            | 1.05.06   | 15.000,00     |               |               |                     |
| 3.1.91.00                                                                                                      | APLICAÇÕES DIRETAS- INTRA-ORÇAMENTÁRIAS             | 0.000.000 |               | 2.400.000,00  |               |                     |
| 3.1.91.13                                                                                                      | OBRIGAÇÕES PATRONAIS                                | 0.01.11   | 1.200.000,00  |               |               |                     |
| 3.1.91.13                                                                                                      | OBRIGAÇÕES PATRONAIS                                | 1.05.06   | 1.100.000,00  |               |               |                     |
| 3.1.91.13                                                                                                      | OBRIGAÇÕES PATRONAIS                                | 1.05.06   | 100.000,00    |               |               |                     |
| 3.2.00.00                                                                                                      | JUROS E ENCARGOS DA DÍVIDA                          | 0.000.000 |               |               | 4.000,00      |                     |
| 3.2.90.00                                                                                                      | APLICAÇÕES DIRETAS                                  | 0.000.000 |               | 4.000,00      |               |                     |
| 3.2.90.21                                                                                                      | JUROS SOBRE A DÍVIDA POR CONTRATO                   | 0.01.11   | 2.000,00      |               |               |                     |
| 3.2.90.22                                                                                                      | OUTROS ENCARGOS SOBRE A DÍVIDA POR CONTRATO         | 0.01.11   | 2.000,00      |               |               |                     |
| 3.3.00.00                                                                                                      | OUTRAS DESPESAS CORRENTES                           | 0.000.000 |               |               | 23.964.000,00 |                     |
| 3.3.90.00                                                                                                      | APLICAÇÕES DIRETAS                                  | 0.000.000 |               | 23.964.000,00 |               |                     |
| 3.3.90.14                                                                                                      | DIÁRIAS - CIVIL                                     | 0.01.11   | 35.000,00     |               |               |                     |
| 3.3.90.14                                                                                                      | DIÁRIAS - CIVIL                                     | 1.05.06   | 20.000,00     |               |               |                     |
| 3.3.90.30                                                                                                      | MATERIAL DE CONSUMO                                 | 0.01.11   | 1.347.000,00  |               |               |                     |
| 3.3.90.30                                                                                                      | MATERIAL DE CONSUMO                                 | 1.05.06   | 2.615.000,00  |               |               |                     |
| 3.3.90.30                                                                                                      | MATERIAL DE CONSUMO                                 | 2.02.31   | 120.000,00    |               |               |                     |
| 3.3.90.32                                                                                                      | MATERIAL, BEM OU SERVIÇO PARA DISTRIBUIÇÃO GRATUITA | 0.01.11   | 335.000,00    |               |               |                     |
| 3.3.90.32                                                                                                      | MATERIAL, BEM OU SERVIÇO PARA DISTRIBUIÇÃO GRATUITA | 1.05.06   | 250.000,00    |               |               |                     |
| 3.3.90.32                                                                                                      | MATERIAL, BEM OU SERVIÇO PARA DISTRIBUIÇÃO GRATUITA | 2.02.31   | 120.000,00    |               |               |                     |
| 3.3.90.33                                                                                                      | PASSAGENS E DESPESAS COM LOCOMOÇÃO                  | 0.01.11   | 25.000,00     |               |               |                     |
| 3.3.90.35                                                                                                      | SERVIÇOS DE CONSULTORIA                             | 0.01.11   | 100.000,00    |               |               |                     |
| 3.3.90.36                                                                                                      | OUTROS SERVIÇOS DE TERCEIROS - PESSOA FÍSICA        | 0.01.11   | 47.000,00     |               |               |                     |
| 3.3.90.36                                                                                                      | OUTROS SERVIÇOS DE TERCEIROS - PESSOA FÍSICA        | 1.05.06   | 83.000,00     |               |               |                     |
| 3.3.90.36                                                                                                      | OUTROS SERVIÇOS DE TERCEIROS - PESSOA FÍSICA        | 2.02.31   | 30.000,00     |               |               |                     |
| 3.3.90.39                                                                                                      | OUTROS SERVIÇOS DE TERCEIROS - PESSOA JURÍDICA      | 0.01.11   | 6.090.000,00  |               |               |                     |
| 3.3.90.39                                                                                                      | OUTROS SERVIÇOS DE TERCEIROS - PESSOA JURÍDICA      | 1.05.06   | 10.567.000,00 |               |               |                     |
| 3.3.90.39                                                                                                      | OUTROS SERVIÇOS DE TERCEIROS - PESSOA JURÍDICA      | 1.05.06   | 1.750.000,00  |               |               |                     |
| 3.3.90.39                                                                                                      | OUTROS SERVIÇOS DE TERCEIROS - PESSOA JURÍDICA      | 2.02.31   | 80.000,00     |               |               |                     |
| 3.3.90.47                                                                                                      | OBRIGAÇÕES TRIBUTÁRIAS E CONTRIBUTIVAS              | 0.01.11   | 15.000,00     |               |               |                     |
| 3.3.90.47                                                                                                      | OBRIGAÇÕES TRIBUTÁRIAS E CONTRIBUTIVAS              | 1.05.06   | 5.000,00      |               |               |                     |
| 3.3.90.48                                                                                                      | OUTROS AUXÍLIOS FINANCEIROS A PESSOA FÍSICA         | 0.01.11   | 80.000,00     |               |               |                     |
| 3.3.90.48                                                                                                      | OUTROS AUXÍLIOS FINANCEIROS A PESSOA FÍSICA         | 1.05.06   | 110.000,00    |               |               |                     |

**PREFEITURA MUNICIPAL DE AGUA PRETA**

PRAÇA DOS TRÊS PODERES, S/N - CNPJ:10183929/0001-57

Anexo 02

Página 20

Orçamento Programa - Exercício de 2026

**NATUREZA DA DESPESA POR ORGÃO E UNIDADE**

Lei: 2022, Data: 07/11/2025



Documento Assinado Digitalmente por: ANTONIO MANOEL DA SILVA  
 Acesse em: https://epec.de.gov.br/epp/validarDoc.aspx?Codigo=documento: a47a19d8-856e-4a72-9626-9b117b67b53

| PODER 03 ENTIDADES SUPERVISIONADAS<br>ORGÃO 01 FUNDO MUNICIPAL DE SAÚDE<br>UNIDADE 02 FUNDO MUNICIPAL DE SAÚDE |                                          |           |            |              |              |                      |
|----------------------------------------------------------------------------------------------------------------|------------------------------------------|-----------|------------|--------------|--------------|----------------------|
| Código                                                                                                         | Especificação                            | F.R.      | Elemento   | Modalidade   | Grupo        | Categoria Econômica  |
| 3.3.90.92                                                                                                      | DESPESAS DE EXERCÍCIOS ANTERIORES        | 0.01.11   | 52.000,00  |              |              |                      |
| 3.3.90.92                                                                                                      | DESPESAS DE EXERCÍCIOS ANTERIORES        | 1.05.06   | 55.000,00  |              |              |                      |
| 3.3.90.93                                                                                                      | INDENIZAÇÕES E RESTITUIÇÕES              | 0.01.11   | 3.000,00   |              |              |                      |
| 3.3.90.93                                                                                                      | INDENIZAÇÕES E RESTITUIÇÕES              | 1.05.06   | 30.000,00  |              |              |                      |
| 4.0.00.00                                                                                                      | DESPESAS DE CAPITAL                      | 0.000.000 |            |              |              | 1.545.000,00         |
| 4.4.00.00                                                                                                      | INVESTIMENTOS                            | 0.000.000 |            |              | 1.535.000,00 |                      |
| 4.4.90.00                                                                                                      | APLICAÇÕES DIRETAS                       | 0.000.000 |            | 1.535.000,00 |              |                      |
| 4.4.90.51                                                                                                      | OBRAS E INSTALAÇÕES                      | 0.01.11   | 300.000,00 |              |              |                      |
| 4.4.90.51                                                                                                      | OBRAS E INSTALAÇÕES                      | 1.05.06   | 280.000,00 |              |              |                      |
| 4.4.90.52                                                                                                      | EQUIPAMENTOS E MATERIAL PERMANENTE       | 0.01.11   | 305.000,00 |              |              |                      |
| 4.4.90.52                                                                                                      | EQUIPAMENTOS E MATERIAL PERMANENTE       | 1.05.06   | 100.000,00 |              |              |                      |
| 4.4.90.52                                                                                                      | EQUIPAMENTOS E MATERIAL PERMANENTE       | 1.05.06   | 250.000,00 |              |              |                      |
| 4.4.90.52                                                                                                      | EQUIPAMENTOS E MATERIAL PERMANENTE       | 1.05.81   | 100.000,00 |              |              |                      |
| 4.4.90.52                                                                                                      | EQUIPAMENTOS E MATERIAL PERMANENTE       | 2.02.31   | 200.000,00 |              |              |                      |
| 4.6.00.00                                                                                                      | AMORTIZAÇÃO DA DÍVIDA                    | 0.000.000 |            |              | 10.000,00    |                      |
| 4.6.90.00                                                                                                      | APLICAÇÕES DIRETAS                       | 0.000.000 |            | 5.000,00     |              |                      |
| 4.6.90.71                                                                                                      | PRINCIPAL DA DÍVIDA CONTRATUAL RESGATADA | 0.01.11   | 5.000,00   |              |              |                      |
| 4.6.91.00                                                                                                      | APLICAÇÕES DIRETAS- INTRA-ORÇAMENTÁRIAS  | 0.000.000 |            | 5.000,00     |              |                      |
| 4.6.91.71                                                                                                      | PRINCIPAL DA DÍVIDA CONTRATUAL RESGATADA | 0.01.11   | 5.000,00   |              |              |                      |
| <b>TOTAL</b>                                                                                                   |                                          |           |            |              |              | <b>44.327.000,00</b> |

# PREFEITURA MUNICIPAL DE AGUA PRETA

PRAÇA DOS TRÊS PODERES, S/N - CNPJ:10183929/0001-57

Anexo 02

Página 21

Orçamento Programa - Exercício de 2026

## NATUREZA DA DESPESA POR ORGÃO E UNIDADE

Lei: 2022, Data: 07/11/2025



Documento Assinado Digitalmente por ANTONIO MANOEL DA SILVA  
 Acesse em: <https://eccc.de.gov.br/validador> Doc:seam Código do documento: a47a19d8-856e-4a72-9626-979b117b67b3

| PODER 03 ENTIDADES SUPERVISIONADAS |                                                            | ORGÃO 02 FUNDO MUNICIPAL DE ASSISTÊNCIA SOCIAL |              | UNIDADE 02 FUNDO MUNICIPAL DE ASSISTÊNCIA SOCIAL |              |                     |
|------------------------------------|------------------------------------------------------------|------------------------------------------------|--------------|--------------------------------------------------|--------------|---------------------|
| Código                             | Especificação                                              | F.R.                                           | Elemento     | Modalidade                                       | Grupo        | Categoria Econômica |
| 3.0.00.00                          | DESPESAS CORRENTES                                         | 0.000.000                                      |              |                                                  |              | 6.016.000,00        |
| 3.1.00.00                          | PESSOAL E ENCARGOS SOCIAIS                                 | 0.000.000                                      |              |                                                  | 3.046.000,00 |                     |
| 3.1.90.00                          | APLICAÇÕES DIRETAS                                         | 0.000.000                                      |              | 2.991.000,00                                     |              |                     |
| 3.1.90.04                          | CONTRATAÇÃO POR TEMPO DETERMINADO                          | 0.01.09                                        | 845.000,00   |                                                  |              |                     |
| 3.1.90.04                          | CONTRATAÇÃO POR TEMPO DETERMINADO                          | 1.05.04                                        | 1.330.000,00 |                                                  |              |                     |
| 3.1.90.04                          | CONTRATAÇÃO POR TEMPO DETERMINADO                          | 1.05.04                                        | 10.000,00    |                                                  |              |                     |
| 3.1.90.04                          | CONTRATAÇÃO POR TEMPO DETERMINADO                          | 2.02.18                                        | 200.000,00   |                                                  |              |                     |
| 3.1.90.11                          | VENCIMENTOS E VANTAGENS FIXAS - PESSOAL CIVIL              | 0.01.09                                        | 160.000,00   |                                                  |              |                     |
| 3.1.90.11                          | VENCIMENTOS E VANTAGENS FIXAS - PESSOAL CIVIL              | 1.05.04                                        | 100.000,00   |                                                  |              |                     |
| 3.1.90.11                          | VENCIMENTOS E VANTAGENS FIXAS - PESSOAL CIVIL              | 1.05.04                                        | 10.000,00    |                                                  |              |                     |
| 3.1.90.13                          | OBRIGAÇÕES PATRONAIS                                       | 0.01.09                                        | 250.000,00   |                                                  |              |                     |
| 3.1.90.13                          | OBRIGAÇÕES PATRONAIS                                       | 1.05.04                                        | 50.000,00    |                                                  |              |                     |
| 3.1.90.13                          | OBRIGAÇÕES PATRONAIS                                       | 1.05.04                                        | 5.000,00     |                                                  |              |                     |
| 3.1.90.91                          | SENTENÇAS JUDICIAIS                                        | 0.01.09                                        | 3.000,00     |                                                  |              |                     |
| 3.1.90.92                          | DESPESAS DE EXERCÍCIOS ANTERIORES                          | 0.01.09                                        | 5.000,00     |                                                  |              |                     |
| 3.1.90.94                          | INDENIZAÇÕES E RESTITUIÇÕES TRABALHISTAS                   | 0.01.09                                        | 18.000,00    |                                                  |              |                     |
| 3.1.90.94                          | INDENIZAÇÕES E RESTITUIÇÕES TRABALHISTAS                   | 1.05.04                                        | 5.000,00     |                                                  |              |                     |
| 3.1.91.00                          | APLICAÇÕES DIRETAS- INTRA-ORÇAMENTÁRIAS                    | 0.000.000                                      |              | 55.000,00                                        |              |                     |
| 3.1.91.13                          | OBRIGAÇÕES PATRONAIS                                       | 0.01.09                                        | 40.000,00    |                                                  |              |                     |
| 3.1.91.13                          | OBRIGAÇÕES PATRONAIS                                       | 1.05.04                                        | 10.000,00    |                                                  |              |                     |
| 3.1.91.13                          | OBRIGAÇÕES PATRONAIS                                       | 1.05.04                                        | 5.000,00     |                                                  |              |                     |
| 3.3.00.00                          | OUTRAS DESPESAS CORRENTES                                  | 0.000.000                                      |              |                                                  | 2.970.000,00 |                     |
| 3.3.50.00                          | TRANSFERÊNCIAS A INSTITUIÇÕES PRIVADAS SEM FINS LUCRATIVAS | 0.000.000                                      |              | 20.000,00                                        |              |                     |
| 3.3.50.43                          | SUBVENÇÕES SOCIAIS                                         | 0.01.09                                        | 20.000,00    |                                                  |              |                     |
| 3.3.90.00                          | APLICAÇÕES DIRETAS                                         | 0.000.000                                      |              | 2.950.000,00                                     |              |                     |
| 3.3.90.14                          | DIÁRIAS - CIVIL                                            | 0.01.09                                        | 21.000,00    |                                                  |              |                     |
| 3.3.90.14                          | DIÁRIAS - CIVIL                                            | 1.05.04                                        | 15.000,00    |                                                  |              |                     |
| 3.3.90.30                          | MATERIAL DE CONSUMO                                        | 0.01.09                                        | 317.000,00   |                                                  |              |                     |
| 3.3.90.30                          | MATERIAL DE CONSUMO                                        | 1.05.04                                        | 308.000,00   |                                                  |              |                     |
| 3.3.90.30                          | MATERIAL DE CONSUMO                                        | 1.05.04                                        | 30.000,00    |                                                  |              |                     |
| 3.3.90.30                          | MATERIAL DE CONSUMO                                        | 2.02.18                                        | 185.000,00   |                                                  |              |                     |
| 3.3.90.32                          | MATERIAL, BEM OU SERVIÇO PARA DISTRIBUIÇÃO GRATUITA        | 0.01.09                                        | 639.000,00   |                                                  |              |                     |
| 3.3.90.32                          | MATERIAL, BEM OU SERVIÇO PARA DISTRIBUIÇÃO GRATUITA        | 2.02.18                                        | 45.000,00    |                                                  |              |                     |
| 3.3.90.33                          | PASSAGENS E DESPESAS COM LOCOMOÇÃO                         | 0.01.09                                        | 8.000,00     |                                                  |              |                     |
| 3.3.90.36                          | OUTROS SERVIÇOS DE TERCEIROS - PESSOA FÍSICA               | 0.01.09                                        | 108.000,00   |                                                  |              |                     |
| 3.3.90.36                          | OUTROS SERVIÇOS DE TERCEIROS - PESSOA FÍSICA               | 1.05.04                                        | 62.000,00    |                                                  |              |                     |
| 3.3.90.36                          | OUTROS SERVIÇOS DE TERCEIROS - PESSOA FÍSICA               | 1.05.04                                        | 20.000,00    |                                                  |              |                     |
| 3.3.90.36                          | OUTROS SERVIÇOS DE TERCEIROS - PESSOA FÍSICA               | 2.02.18                                        | 32.000,00    |                                                  |              |                     |
| 3.3.90.39                          | OUTROS SERVIÇOS DE TERCEIROS - PESSOA JURÍDICA             | 0.01.09                                        | 872.000,00   |                                                  |              |                     |
| 3.3.90.39                          | OUTROS SERVIÇOS DE TERCEIROS - PESSOA JURÍDICA             | 1.05.04                                        | 115.000,00   |                                                  |              |                     |
| 3.3.90.39                          | OUTROS SERVIÇOS DE TERCEIROS - PESSOA JURÍDICA             | 1.05.04                                        | 30.000,00    |                                                  |              |                     |
| 3.3.90.39                          | OUTROS SERVIÇOS DE TERCEIROS - PESSOA JURÍDICA             | 2.02.18                                        | 60.000,00    |                                                  |              |                     |
| 3.3.90.47                          | OBRIGAÇÕES TRIBUTÁRIAS E CONTRIBUTIVAS                     | 0.01.09                                        | 3.000,00     |                                                  |              |                     |
| 3.3.90.48                          | OUTROS AUXÍLIOS FINANCEIROS A PESSOA FÍSICA                | 0.01.09                                        | 69.000,00    |                                                  |              |                     |
| 3.3.90.91                          | SENTENÇAS JUDICIAIS                                        | 0.01.09                                        | 3.000,00     |                                                  |              |                     |
| 3.3.90.92                          | DESPESAS DE EXERCÍCIOS ANTERIORES                          | 0.01.09                                        | 2.000,00     |                                                  |              |                     |

# PREFEITURA MUNICIPAL DE AGUA PRETA

PRAÇA DOS TRÊS PODERES, S/N - CNPJ:10183929/0001-57

Anexo 02  
Página 22

Orçamento Programa - Exercício de 2026

## NATUREZA DA DESPESA POR ORGÃO E UNIDADE

Lei: 2022, Data: 07/11/2025



Documento Assinado Digitalmente por: ANTONIO MANOEL DA SILVA  
Acesse em: [https://epec.de.gov.br/epp/QualDoc.seam?Codigo\\_documento=44291948-856e-4a72-9626-979b117b67b3](https://epec.de.gov.br/epp/QualDoc.seam?Codigo_documento=44291948-856e-4a72-9626-979b117b67b3)

| Código       | Especificação                            | F.R.      | Elemento   | Modalidade | Grupo      | Categoria Econômica |
|--------------|------------------------------------------|-----------|------------|------------|------------|---------------------|
| PODER        | 03 ENTIDADES SUPERVISIONADAS             |           |            |            |            |                     |
| ORGÃO        | 02 FUNDO MUNICIPAL DE ASSISTÊNCIA SOCIAL |           |            |            |            |                     |
| UNIDADE      | 02 FUNDO MUNICIPAL DE ASSISTÊNCIA SOCIAL |           |            |            |            |                     |
| 3.3.90.93    | INDENIZAÇÕES E RESTITUIÇÕES              | 0.01.09   | 6.000,00   |            |            |                     |
| 4.0.00.00    | DESPESAS DE CAPITAL                      | 0.000.000 |            |            |            | 460.000,00          |
| 4.4.00.00    | INVESTIMENTOS                            | 0.000.000 |            |            | 455.000,00 |                     |
| 4.4.90.00    | APLICAÇÕES DIRETAS                       | 0.000.000 |            | 455.000,00 |            |                     |
| 4.4.90.51    | OBRAS E INSTALAÇÕES                      | 0.01.09   | 90.000,00  |            |            |                     |
| 4.4.90.51    | OBRAS E INSTALAÇÕES                      | 1.05.04   | 35.000,00  |            |            |                     |
| 4.4.90.52    | EQUIPAMENTOS E MATERIAL PERMANENTE       | 0.01.09   | 145.000,00 |            |            |                     |
| 4.4.90.52    | EQUIPAMENTOS E MATERIAL PERMANENTE       | 1.05.04   | 165.000,00 |            |            |                     |
| 4.4.90.52    | EQUIPAMENTOS E MATERIAL PERMANENTE       | 2.02.18   | 20.000,00  |            |            |                     |
| 4.6.00.00    | AMORTIZAÇÃO DA DÍVIDA                    | 0.000.000 |            |            | 5.000,00   |                     |
| 4.6.90.00    | APLICAÇÕES DIRETAS                       | 0.000.000 |            | 5.000,00   |            |                     |
| 4.6.90.71    | PRINCIPAL DA DÍVIDA CONTRATUAL RESGATADA | 0.01.09   | 5.000,00   |            |            |                     |
| <b>TOTAL</b> |                                          |           |            |            |            | <b>6.476.000,00</b> |

# PREFEITURA MUNICIPAL DE AGUA PRETA

PRAÇA DOS TRÊS PODERES, S/N - CNPJ:10183929/0001-57

Anexo 02

Página 23

Orçamento Programa - Exercício de 2026

## NATUREZA DA DESPESA POR ORGÃO E UNIDADE

Lei: 2022, Data: 07/11/2025



Documento Assinado Digitalmente por ANTONIO MANOEL DA SILVA  
 Acesse em: [https://eccc.de.br/validarDoc.seam?codigo\\_documento:a47a19d8-856e-4a72-9006-979b117b67b3](https://eccc.de.br/validarDoc.seam?codigo_documento=a47a19d8-856e-4a72-9006-979b117b67b3)

| Código       | Especificação                                               | F.R.      | Elemento   | Modalidade | Grupo      | Categoria Econômica |
|--------------|-------------------------------------------------------------|-----------|------------|------------|------------|---------------------|
| PODER        | 03 ENTIDADES SUPERVISIONADAS                                |           |            |            |            |                     |
| ORGÃO        | 03 FUNDO MUNICIPAL DOS DIREITOS DA CRIANÇA E DO ADOLESCENTE |           |            |            |            |                     |
| UNIDADE      | 00 FUNDO MUNICIPAL DOS DIREITOS DA CRIANÇA E DO ADOLESCENTE |           |            |            |            |                     |
| 3.0.00.00    | DESPESAS CORRENTES                                          | 0.000.000 |            |            |            | 469.024,00          |
| 3.1.00.00    | PESSOAL E ENCARGOS SOCIAIS                                  | 0.000.000 |            |            | 367.000,00 |                     |
| 3.1.90.00    | APLICAÇÕES DIRETAS                                          | 0.000.000 |            | 367.000,00 |            |                     |
| 3.1.90.04    | CONTRATAÇÃO POR TEMPO DETERMINADO                           | 0.01.00   | 65.000,00  |            |            |                     |
| 3.1.90.11    | VENCIMENTOS E VANTAGENS FIXAS - PESSOAL CIVIL               | 0.01.15   | 235.000,00 |            |            |                     |
| 3.1.90.13    | OBRIGAÇÕES PATRONAIS                                        | 0.01.15   | 65.000,00  |            |            |                     |
| 3.1.90.94    | INDENIZAÇÕES E RESTITUIÇÕES TRABALHISTAS                    | 0.01.15   | 2.000,00   |            |            |                     |
| 3.3.00.00    | OUTRAS DESPESAS CORRENTES                                   | 0.000.000 |            |            | 102.024,00 |                     |
| 3.3.50.00    | TRANSFERÊNCIAS A INSTITUIÇÕES PRIVADAS SEM FINS LUCRATIVAS  | 0.000.000 |            | 6.024,00   |            |                     |
| 3.3.50.41    | CONTRIBUIÇÕES                                               | 0.01.15   | 4.024,00   |            |            |                     |
| 3.3.50.43    | SUBVENÇÕES SOCIAIS                                          | 0.01.15   | 2.000,00   |            |            |                     |
| 3.3.90.00    | APLICAÇÕES DIRETAS                                          | 0.000.000 |            | 96.000,00  |            |                     |
| 3.3.90.14    | DIÁRIAS - CIVIL                                             | 0.01.15   | 4.000,00   |            |            |                     |
| 3.3.90.30    | MATERIAL DE CONSUMO                                         | 0.01.15   | 34.000,00  |            |            |                     |
| 3.3.90.32    | MATERIAL, BEM OU SERVIÇO PARA DISTRIBUIÇÃO GRATUITA         | 0.01.15   | 2.000,00   |            |            |                     |
| 3.3.90.36    | OUTROS SERVIÇOS DE TERCEIROS - PESSOA FÍSICA                | 0.01.15   | 31.000,00  |            |            |                     |
| 3.3.90.39    | OUTROS SERVIÇOS DE TERCEIROS - PESSOA JURÍDICA              | 0.01.15   | 23.000,00  |            |            |                     |
| 3.3.90.47    | OBRIGAÇÕES TRIBUTÁRIAS E CONTRIBUTIVAS                      | 0.01.15   | 2.000,00   |            |            |                     |
| 4.0.00.00    | DESPESAS DE CAPITAL                                         | 0.000.000 |            |            |            | 15.000,00           |
| 4.4.00.00    | INVESTIMENTOS                                               | 0.000.000 |            |            | 15.000,00  |                     |
| 4.4.90.00    | APLICAÇÕES DIRETAS                                          | 0.000.000 |            | 15.000,00  |            |                     |
| 4.4.90.51    | OBRAS E INSTALAÇÕES                                         | 0.01.15   | 10.000,00  |            |            |                     |
| 4.4.90.52    | EQUIPAMENTOS E MATERIAL PERMANENTE                          | 0.01.15   | 5.000,00   |            |            |                     |
| <b>TOTAL</b> |                                                             |           |            |            |            | <b>484.024,00</b>   |

**PREFEITURA MUNICIPAL DE AGUA PRETA**

PRAÇA DOS TRÊS PODERES, S/N - CNPJ:10183929/0001-57

Anexo 02

Página 24

Orçamento Programa - Exercício de 2026

**NATUREZA DA DESPESA POR ORGÃO E UNIDADE**

Lei: 2022, Data: 07/11/2025



Documento Assinado Digitalmente por ANTONIO MANOEL DA SILVA  
Acesse em: https://eccc.de.gov.br/validarDoc.seam Código do documento: a47a19d8-856e-4a72-9626-979b117b60b3

| PODER        |                                                | 03 ENTIDADES SUPERVISIONADAS                                  |               |               |               |                      |  |
|--------------|------------------------------------------------|---------------------------------------------------------------|---------------|---------------|---------------|----------------------|--|
| ORGÃO        |                                                | 04 INSTITUTO DE PREV. DOS SERVIDORES MUNICIPAIS DA ÁGUA PRETA |               |               |               |                      |  |
| UNIDADE      |                                                | 00 INSTITUTO DE PREV. DOS SERVIDORES MUNICIPAIS DA ÁGUA PRETA |               |               |               |                      |  |
| Código       | Especificação                                  | F.R.                                                          | Elemento      | Modalidade    | Grupo         | Categoria Econômica  |  |
| 3.0.00.00    | DESPESAS CORRENTES                             | 0.000.000                                                     |               |               |               | 19.845.000,00        |  |
| 3.1.00.00    | PESSOAL E ENCARGOS SOCIAIS                     | 0.000.000                                                     |               |               | 19.425.000,00 |                      |  |
| 3.1.90.00    | APLICAÇÕES DIRETAS                             | 0.000.000                                                     |               | 19.425.000,00 |               |                      |  |
| 3.1.90.01    | APOSENTADORIAS, RESERVA REMUNERADA E REFORMAS  | 0.04.00                                                       | 6.000.000,00  |               |               |                      |  |
| 3.1.90.01    | APOSENTADORIAS, RESERVA REMUNERADA E REFORMAS  | 0.04.07                                                       | 10.500.000,00 |               |               |                      |  |
| 3.1.90.03    | PENSÕES                                        | 0.04.07                                                       | 2.650.000,00  |               |               |                      |  |
| 3.1.90.04    | CONTRATAÇÃO POR TEMPO DETERMINADO              | 0.04.07                                                       | 5.000,00      |               |               |                      |  |
| 3.1.90.11    | VENCIMENTOS E VANTAGENS FIXAS - PESSOAL CIVIL  | 0.04.07                                                       | 230.000,00    |               |               |                      |  |
| 3.1.90.13    | OBRIGAÇÕES PATRONAIS                           | 0.04.07                                                       | 25.000,00     |               |               |                      |  |
| 3.1.90.91    | SENTENÇAS JUDICIAIS                            | 0.04.07                                                       | 15.000,00     |               |               |                      |  |
| 3.3.00.00    | OUTRAS DESPESAS CORRENTES                      | 0.000.000                                                     |               |               | 420.000,00    |                      |  |
| 3.3.90.00    | APLICAÇÕES DIRETAS                             | 0.000.000                                                     |               | 420.000,00    |               |                      |  |
| 3.3.90.14    | DIÁRIAS - CIVIL                                | 0.04.07                                                       | 10.000,00     |               |               |                      |  |
| 3.3.90.30    | MATERIAL DE CONSUMO                            | 0.04.07                                                       | 15.000,00     |               |               |                      |  |
| 3.3.90.33    | PASSAGENS E DESPESAS COM LOCOMOÇÃO             | 0.04.07                                                       | 5.000,00      |               |               |                      |  |
| 3.3.90.35    | SERVIÇOS DE CONSULTORIA                        | 0.04.07                                                       | 5.000,00      |               |               |                      |  |
| 3.3.90.36    | OUTROS SERVIÇOS DE TERCEIROS - PESSOA FÍSICA   | 0.04.07                                                       | 25.000,00     |               |               |                      |  |
| 3.3.90.39    | OUTROS SERVIÇOS DE TERCEIROS - PESSOA JURÍDICA | 0.04.07                                                       | 320.000,00    |               |               |                      |  |
| 3.3.90.47    | OBRIGAÇÕES TRIBUTÁRIAS E CONTRIBUTIVAS         | 0.04.07                                                       | 10.000,00     |               |               |                      |  |
| 3.3.90.91    | SENTENÇAS JUDICIAIS                            | 0.04.07                                                       | 10.000,00     |               |               |                      |  |
| 3.3.90.92    | DESPESAS DE EXERCÍCIOS ANTERIORES              | 0.04.07                                                       | 10.000,00     |               |               |                      |  |
| 3.3.90.93    | INDENIZAÇÕES E RESTITUIÇÕES                    | 0.04.07                                                       | 10.000,00     |               |               |                      |  |
| 4.0.00.00    | DESPESAS DE CAPITAL                            | 0.000.000                                                     |               |               |               | 55.000,00            |  |
| 4.4.00.00    | INVESTIMENTOS                                  | 0.000.000                                                     |               |               | 45.000,00     |                      |  |
| 4.4.90.00    | APLICAÇÕES DIRETAS                             | 0.000.000                                                     |               | 45.000,00     |               |                      |  |
| 4.4.90.51    | OBRAS E INSTALAÇÕES                            | 0.04.07                                                       | 20.000,00     |               |               |                      |  |
| 4.4.90.52    | EQUIPAMENTOS E MATERIAL PERMANENTE             | 0.04.07                                                       | 25.000,00     |               |               |                      |  |
| 4.6.00.00    | AMORTIZAÇÃO DA DÍVIDA                          | 0.000.000                                                     |               |               | 10.000,00     |                      |  |
| 4.6.90.00    | APLICAÇÕES DIRETAS                             | 0.000.000                                                     |               | 10.000,00     |               |                      |  |
| 4.6.90.71    | PRINCIPAL DA DÍVIDA CONTRATUAL RESGATADA       | 0.04.07                                                       | 10.000,00     |               |               |                      |  |
| 9.0.00.00    | RESERVA DE CONTINGÊNCIA                        | 0.000.000                                                     |               |               |               | 100.000,00           |  |
| 9.9.00.00    | RESERVA DE CONTINGÊNCIA                        | 0.000.000                                                     |               |               | 100.000,00    |                      |  |
| 9.9.99.00    | A DEFINIR                                      | 0.000.000                                                     |               | 100.000,00    |               |                      |  |
| 9.9.99.99    | A CLASSIFICAR                                  | 0.04.07                                                       | 100.000,00    |               |               |                      |  |
| <b>TOTAL</b> |                                                |                                                               |               |               |               | <b>20.000.000,00</b> |  |

# PREFEITURA MUNICIPAL DE AGUA PRETA

PRAÇA DOS TRÊS PODERES, S/N - CNPJ:10183929/0001-57

Anexo 02

Página 25

Orçamento Programa - Exercício de 2026

## NATUREZA DA DESPESA POR ORGÃO E UNIDADE

Lei: 2022, Data: 07/11/2025



Documento Assinado Digitalmente por ANTONIO MANOEL DA SILVA  
Acesse em: <https://eccc.de.br/validador/seam> Código do documento: a47a19d8-856e-4a72-9626-979b117b67b3

| PODER 03 ENTIDADES SUPERVISIONADAS                 |                                               |           |               |               |               |                     |
|----------------------------------------------------|-----------------------------------------------|-----------|---------------|---------------|---------------|---------------------|
| ORGÃO 05 FUNDO MUNICIPAL DE EDUCAÇÃO DE AGUA PRETA |                                               |           |               |               |               |                     |
| UNIDADE 01 FUNDO MUNICIPAL DE EDUCAÇÃO             |                                               |           |               |               |               |                     |
| Código                                             | Especificação                                 | F.R.      | Elemento      | Modalidade    | Grupo         | Categoria Econômica |
| 3.0.00.00                                          | DESPESAS CORRENTES                            | 0.000.000 |               |               |               | 45.383.000,00       |
| 3.1.00.00                                          | PESSOAL E ENCARGOS SOCIAIS                    | 0.000.000 |               |               | 33.727.000,00 |                     |
| 3.1.90.00                                          | APLICAÇÕES DIRETAS                            | 0.000.000 |               | 29.157.000,00 |               |                     |
| 3.1.90.04                                          | CONTRATAÇÃO POR TEMPO DETERMINADO             | 0.01.05   | 100.000,00    |               |               |                     |
| 3.1.90.04                                          | CONTRATAÇÃO POR TEMPO DETERMINADO             | 1.05.08   | 50.000,00     |               |               |                     |
| 3.1.90.04                                          | CONTRATAÇÃO POR TEMPO DETERMINADO             | 1.05.08   | 70.000,00     |               |               |                     |
| 3.1.90.04                                          | CONTRATAÇÃO POR TEMPO DETERMINADO             | 1.05.08   | 200.000,00    |               |               |                     |
| 3.1.90.04                                          | CONTRATAÇÃO POR TEMPO DETERMINADO             | 1.05.08   | 7.100.000,00  |               |               |                     |
| 3.1.90.04                                          | CONTRATAÇÃO POR TEMPO DETERMINADO             | 1.05.08   | 850.000,00    |               |               |                     |
| 3.1.90.04                                          | CONTRATAÇÃO POR TEMPO DETERMINADO             | 1.05.12   | 30.000,00     |               |               |                     |
| 3.1.90.11                                          | VENCIMENTOS E VANTAGENS FIXAS - PESSOAL CIVIL | 0.01.05   | 1.500.000,00  |               |               |                     |
| 3.1.90.11                                          | VENCIMENTOS E VANTAGENS FIXAS - PESSOAL CIVIL | 1.05.08   | 15.000.000,00 |               |               |                     |
| 3.1.90.11                                          | VENCIMENTOS E VANTAGENS FIXAS - PESSOAL CIVIL | 1.05.08   | 2.300.000,00  |               |               |                     |
| 3.1.90.11                                          | VENCIMENTOS E VANTAGENS FIXAS - PESSOAL CIVIL | 1.05.12   | 20.000,00     |               |               |                     |
| 3.1.90.13                                          | OBRIGAÇÕES PATRONAIS                          | 0.01.05   | 200.000,00    |               |               |                     |
| 3.1.90.13                                          | OBRIGAÇÕES PATRONAIS                          | 1.05.08   | 30.000,00     |               |               |                     |
| 3.1.90.13                                          | OBRIGAÇÕES PATRONAIS                          | 1.05.08   | 300.000,00    |               |               |                     |
| 3.1.90.13                                          | OBRIGAÇÕES PATRONAIS                          | 1.05.08   | 800.000,00    |               |               |                     |
| 3.1.90.13                                          | OBRIGAÇÕES PATRONAIS                          | 1.05.08   | 260.000,00    |               |               |                     |
| 3.1.90.13                                          | OBRIGAÇÕES PATRONAIS                          | 1.05.12   | 10.000,00     |               |               |                     |
| 3.1.90.92                                          | DESPESAS DE EXERCÍCIOS ANTERIORES             | 0.01.05   | 2.000,00      |               |               |                     |
| 3.1.90.92                                          | DESPESAS DE EXERCÍCIOS ANTERIORES             | 1.05.08   | 3.000,00      |               |               |                     |
| 3.1.90.94                                          | INDENIZAÇÕES E RESTITUIÇÕES TRABALHISTAS      | 0.01.05   | 280.000,00    |               |               |                     |
| 3.1.90.94                                          | INDENIZAÇÕES E RESTITUIÇÕES TRABALHISTAS      | 1.05.08   | 30.000,00     |               |               |                     |
| 3.1.90.94                                          | INDENIZAÇÕES E RESTITUIÇÕES TRABALHISTAS      | 1.05.08   | 10.000,00     |               |               |                     |
| 3.1.90.94                                          | INDENIZAÇÕES E RESTITUIÇÕES TRABALHISTAS      | 1.05.08   | 10.000,00     |               |               |                     |
| 3.1.90.94                                          | INDENIZAÇÕES E RESTITUIÇÕES TRABALHISTAS      | 1.05.08   | 2.000,00      |               |               |                     |
| 3.1.91.00                                          | APLICAÇÕES DIRETAS- INTRA-ORÇAMENTÁRIAS       | 0.000.000 |               | 4.570.000,00  |               |                     |
| 3.1.91.13                                          | OBRIGAÇÕES PATRONAIS                          | 0.01.05   | 20.000,00     |               |               |                     |
| 3.1.91.13                                          | OBRIGAÇÕES PATRONAIS                          | 1.05.08   | 1.700.000,00  |               |               |                     |
| 3.1.91.13                                          | OBRIGAÇÕES PATRONAIS                          | 1.05.08   | 2.200.000,00  |               |               |                     |
| 3.1.91.13                                          | OBRIGAÇÕES PATRONAIS                          | 1.05.08   | 650.000,00    |               |               |                     |
| 3.3.00.00                                          | OUTRAS DESPESAS CORRENTES                     | 0.000.000 |               |               | 11.656.000,00 |                     |
| 3.3.90.00                                          | APLICAÇÕES DIRETAS                            | 0.000.000 |               | 11.656.000,00 |               |                     |
| 3.3.90.14                                          | DIÁRIAS - CIVIL                               | 0.01.05   | 4.000,00      |               |               |                     |
| 3.3.90.14                                          | DIÁRIAS - CIVIL                               | 0.01.05   | 20.000,00     |               |               |                     |
| 3.3.90.14                                          | DIÁRIAS - CIVIL                               | 1.05.08   | 3.000,00      |               |               |                     |
| 3.3.90.18                                          | AUXILIO FINANCEIRO A ESTUDANTES               | 0.01.05   | 5.000,00      |               |               |                     |
| 3.3.90.30                                          | MATERIAL DE CONSUMO                           | 0.01.05   | 520.000,00    |               |               |                     |
| 3.3.90.30                                          | MATERIAL DE CONSUMO                           | 0.01.05   | 620.000,00    |               |               |                     |
| 3.3.90.30                                          | MATERIAL DE CONSUMO                           | 1.05.08   | 70.000,00     |               |               |                     |
| 3.3.90.30                                          | MATERIAL DE CONSUMO                           | 1.05.08   | 30.000,00     |               |               |                     |
| 3.3.90.30                                          | MATERIAL DE CONSUMO                           | 1.05.08   | 100.000,00    |               |               |                     |
| 3.3.90.30                                          | MATERIAL DE CONSUMO                           | 1.05.08   | 100.000,00    |               |               |                     |
| 3.3.90.30                                          | MATERIAL DE CONSUMO                           | 1.05.08   | 350.000,00    |               |               |                     |
| 3.3.90.30                                          | MATERIAL DE CONSUMO                           | 1.05.08   | 250.000,00    |               |               |                     |

# PREFEITURA MUNICIPAL DE AGUA PRETA

PRAÇA DOS TRÊS PODERES, S/N - CNPJ:10183929/0001-57

Anexo 02

Página 26

Orçamento Programa - Exercício de 2026

## NATUREZA DA DESPESA POR ORGÃO E UNIDADE

Lei: 2022, Data: 07/11/2025



Documento Assinado Digitalmente por: ANTONIO MANOEL DA SILVA  
 Acesse em: <https://eccc.de.gov.br/validador> Código do documento: a47a19d8-856e-4a72-9626-979b117b67b3

| PODER 03 ENTIDADES SUPERVISIONADAS                 |                                                         |           |              |              |              |                     |
|----------------------------------------------------|---------------------------------------------------------|-----------|--------------|--------------|--------------|---------------------|
| ORGÃO 05 FUNDO MUNICIPAL DE EDUCAÇÃO DE AGUA PRETA |                                                         |           |              |              |              |                     |
| UNIDADE 01 FUNDO MUNICIPAL DE EDUCAÇÃO             |                                                         |           |              |              |              |                     |
| Código                                             | Especificação                                           | F.R.      | Elemento     | Modalidade   | Grupo        | Categoria Econômica |
| 3.3.90.30                                          | MATERIAL DE CONSUMO                                     | 1.05.12   | 20.000,00    |              |              |                     |
| 3.3.90.30                                          | MATERIAL DE CONSUMO                                     | 1.05.14   | 610.000,00   |              |              |                     |
| 3.3.90.30                                          | MATERIAL DE CONSUMO                                     | 1.05.16   | 50.000,00    |              |              |                     |
| 3.3.90.30                                          | MATERIAL DE CONSUMO                                     | 1.05.17   | 15.000,00    |              |              |                     |
| 3.3.90.30                                          | MATERIAL DE CONSUMO                                     | 1.05.21   | 1.430.000,00 |              |              |                     |
| 3.3.90.30                                          | MATERIAL DE CONSUMO                                     | 2.02.13   | 50.000,00    |              |              |                     |
| 3.3.90.31                                          | PREMIAÇÕES CULTURAIS, ARTÍSTICAS, CIENTÍFICAS, DESPORTI | 0.01.05   | 5.000,00     |              |              |                     |
| 3.3.90.32                                          | MATERIAL, BEM OU SERVIÇO PARA DISTRIBUIÇÃO GRATUITA     | 0.01.05   | 60.000,00    |              |              |                     |
| 3.3.90.32                                          | MATERIAL, BEM OU SERVIÇO PARA DISTRIBUIÇÃO GRATUITA     | 0.01.05   | 10.000,00    |              |              |                     |
| 3.3.90.32                                          | MATERIAL, BEM OU SERVIÇO PARA DISTRIBUIÇÃO GRATUITA     | 1.05.21   | 20.000,00    |              |              |                     |
| 3.3.90.33                                          | PASSAGENS E DESPESAS COM LOCOMOÇÃO                      | 0.01.05   | 2.000,00     |              |              |                     |
| 3.3.90.35                                          | SERVIÇOS DE CONSULTORIA                                 | 0.01.05   | 50.000,00    |              |              |                     |
| 3.3.90.36                                          | OUTROS SERVIÇOS DE TERCEIROS - PESSOA FÍSICA            | 0.01.05   | 10.000,00    |              |              |                     |
| 3.3.90.36                                          | OUTROS SERVIÇOS DE TERCEIROS - PESSOA FÍSICA            | 0.01.05   | 75.000,00    |              |              |                     |
| 3.3.90.36                                          | OUTROS SERVIÇOS DE TERCEIROS - PESSOA FÍSICA            | 1.05.08   | 10.000,00    |              |              |                     |
| 3.3.90.36                                          | OUTROS SERVIÇOS DE TERCEIROS - PESSOA FÍSICA            | 1.05.08   | 3.000,00     |              |              |                     |
| 3.3.90.36                                          | OUTROS SERVIÇOS DE TERCEIROS - PESSOA FÍSICA            | 1.05.08   | 2.000,00     |              |              |                     |
| 3.3.90.36                                          | OUTROS SERVIÇOS DE TERCEIROS - PESSOA FÍSICA            | 1.05.12   | 5.000,00     |              |              |                     |
| 3.3.90.36                                          | OUTROS SERVIÇOS DE TERCEIROS - PESSOA FÍSICA            | 1.05.17   | 5.000,00     |              |              |                     |
| 3.3.90.36                                          | OUTROS SERVIÇOS DE TERCEIROS - PESSOA FÍSICA            | 1.05.21   | 20.000,00    |              |              |                     |
| 3.3.90.39                                          | OUTROS SERVIÇOS DE TERCEIROS - PESSOA JURÍDICA          | 0.01.05   | 1.490.000,00 |              |              |                     |
| 3.3.90.39                                          | OUTROS SERVIÇOS DE TERCEIROS - PESSOA JURÍDICA          | 0.01.05   | 500.000,00   |              |              |                     |
| 3.3.90.39                                          | OUTROS SERVIÇOS DE TERCEIROS - PESSOA JURÍDICA          | 1.05.08   | 5.000,00     |              |              |                     |
| 3.3.90.39                                          | OUTROS SERVIÇOS DE TERCEIROS - PESSOA JURÍDICA          | 1.05.08   | 1.270.000,00 |              |              |                     |
| 3.3.90.39                                          | OUTROS SERVIÇOS DE TERCEIROS - PESSOA JURÍDICA          | 1.05.08   | 100.000,00   |              |              |                     |
| 3.3.90.39                                          | OUTROS SERVIÇOS DE TERCEIROS - PESSOA JURÍDICA          | 1.05.08   | 10.000,00    |              |              |                     |
| 3.3.90.39                                          | OUTROS SERVIÇOS DE TERCEIROS - PESSOA JURÍDICA          | 1.05.08   | 950.000,00   |              |              |                     |
| 3.3.90.39                                          | OUTROS SERVIÇOS DE TERCEIROS - PESSOA JURÍDICA          | 1.05.08   | 450.000,00   |              |              |                     |
| 3.3.90.39                                          | OUTROS SERVIÇOS DE TERCEIROS - PESSOA JURÍDICA          | 1.05.12   | 10.000,00    |              |              |                     |
| 3.3.90.39                                          | OUTROS SERVIÇOS DE TERCEIROS - PESSOA JURÍDICA          | 1.05.16   | 50.000,00    |              |              |                     |
| 3.3.90.39                                          | OUTROS SERVIÇOS DE TERCEIROS - PESSOA JURÍDICA          | 1.05.17   | 5.000,00     |              |              |                     |
| 3.3.90.39                                          | OUTROS SERVIÇOS DE TERCEIROS - PESSOA JURÍDICA          | 1.05.21   | 900.000,00   |              |              |                     |
| 3.3.90.39                                          | OUTROS SERVIÇOS DE TERCEIROS - PESSOA JURÍDICA          | 2.02.13   | 1.350.000,00 |              |              |                     |
| 3.3.90.47                                          | OBRIGAÇÕES TRIBUTÁRIAS E CONTRIBUTIVAS                  | 0.01.05   | 5.000,00     |              |              |                     |
| 3.3.90.47                                          | OBRIGAÇÕES TRIBUTÁRIAS E CONTRIBUTIVAS                  | 1.05.08   | 2.000,00     |              |              |                     |
| 3.3.90.92                                          | DESPESAS DE EXERCÍCIOS ANTERIORES                       | 0.01.05   | 25.000,00    |              |              |                     |
| 3.3.90.93                                          | INDENIZAÇÕES E RESTITUIÇÕES                             | 0.01.05   | 10.000,00    |              |              |                     |
| 4.0.00.00                                          | DESPESAS DE CAPITAL                                     | 0.000.000 |              |              |              | 3.390.000,00        |
| 4.4.00.00                                          | INVESTIMENTOS                                           | 0.000.000 |              |              | 3.280.000,00 |                     |
| 4.4.90.00                                          | APLICAÇÕES DIRETAS                                      | 0.000.000 |              | 3.280.000,00 |              |                     |
| 4.4.90.51                                          | OBRAS E INSTALAÇÕES                                     | 0.01.05   | 100.000,00   |              |              |                     |
| 4.4.90.51                                          | OBRAS E INSTALAÇÕES                                     | 0.01.05   | 20.000,00    |              |              |                     |
| 4.4.90.51                                          | OBRAS E INSTALAÇÕES                                     | 0.01.05   | 150.000,00   |              |              |                     |
| 4.4.90.51                                          | OBRAS E INSTALAÇÕES                                     | 0.01.05   | 250.000,00   |              |              |                     |
| 4.4.90.51                                          | OBRAS E INSTALAÇÕES                                     | 1.05.08   | 150.000,00   |              |              |                     |
| 4.4.90.51                                          | OBRAS E INSTALAÇÕES                                     | 1.05.08   | 470.000,00   |              |              |                     |

# PREFEITURA MUNICIPAL DE AGUA PRETA

PRAÇA DOS TRÊS PODERES, S/N - CNPJ:10183929/0001-57

Anexo 02  
Página 27

Orçamento Programa - Exercício de 2026

## NATUREZA DA DESPESA POR ORGÃO E UNIDADE

Lei: 2022, Data: 07/11/2025



Documento Assinado Digitalmente por: ANTONIO MANOEL DA SILVA  
Acesse em: <https://epec.fec.br/epp/validaDoc.seam> Código do documento: a47a19d8-8506-4a72-9626-979b117b67b3

| Código       | Especificação                                | F.R.      | Elemento   | Modalidade | Grupo      | Categoria Econômica  |
|--------------|----------------------------------------------|-----------|------------|------------|------------|----------------------|
| PODER        | 03 ENTIDADES SUPERVISIONADAS                 |           |            |            |            |                      |
| ORGÃO        | 05 FUNDO MUNICIPAL DE EDUCAÇÃO DE AGUA PRETA |           |            |            |            |                      |
| UNIDADE      | 01 FUNDO MUNICIPAL DE EDUCAÇÃO               |           |            |            |            |                      |
| 4.4.90.51    | OBRAS E INSTALAÇÕES                          | 1.05.08   | 700.000,00 |            |            |                      |
| 4.4.90.52    | EQUIPAMENTOS E MATERIAL PERMANENTE           | 0.01.05   | 100.000,00 |            |            |                      |
| 4.4.90.52    | EQUIPAMENTOS E MATERIAL PERMANENTE           | 0.01.05   | 160.000,00 |            |            |                      |
| 4.4.90.52    | EQUIPAMENTOS E MATERIAL PERMANENTE           | 0.01.05   | 200.000,00 |            |            |                      |
| 4.4.90.52    | EQUIPAMENTOS E MATERIAL PERMANENTE           | 1.05.08   | 300.000,00 |            |            |                      |
| 4.4.90.52    | EQUIPAMENTOS E MATERIAL PERMANENTE           | 1.05.08   | 100.000,00 |            |            |                      |
| 4.4.90.52    | EQUIPAMENTOS E MATERIAL PERMANENTE           | 1.05.08   | 350.000,00 |            |            |                      |
| 4.4.90.52    | EQUIPAMENTOS E MATERIAL PERMANENTE           | 1.05.12   | 150.000,00 |            |            |                      |
| 4.4.90.52    | EQUIPAMENTOS E MATERIAL PERMANENTE           | 1.05.21   | 80.000,00  |            |            |                      |
| 4.5.00.00    | INVERSÕES FINANCEIRAS                        | 0.000.000 |            |            | 100.000,00 |                      |
| 4.5.90.00    | APLICAÇÕES DIRETAS                           | 0.000.000 |            | 100.000,00 |            |                      |
| 4.5.90.61    | AQUISIÇÃO DE IMÓVEIS                         | 1.05.08   | 100.000,00 |            |            |                      |
| 4.6.00.00    | AMORTIZAÇÃO DA DÍVIDA                        | 0.000.000 |            |            | 10.000,00  |                      |
| 4.6.90.00    | APLICAÇÕES DIRETAS                           | 0.000.000 |            | 10.000,00  |            |                      |
| 4.6.90.71    | PRINCIPAL DA DÍVIDA CONTRATUAL RESGATADA     | 0.01.05   | 10.000,00  |            |            |                      |
| <b>TOTAL</b> |                                              |           |            |            |            | <b>48.773.000,00</b> |

**PREFEITURA MUNICIPAL DE AGUA PRETA**

PRAÇA DOS TRÊS PODERES, S/N - CNPJ:10183929/0001-57

Anexo 02

Página 28

Orçamento Programa - Exercício de 2026

**NATUREZA DA DESPESA POR ORGÃO E UNIDADE**

Lei: 2022, Data: 07/11/2025



Documento Assinado Digitalmente por ANTONIO MANOEL DA SILVA  
Acesse em: https://ecec.de.br/validador/seam/Codigo-do-documento: a47a19d8-856e-4a72-9626-979b117b60b3

| PODER 03 ENTIDADES SUPERVISIONADAS<br>ORGÃO 06 SERVIÇO AUTÔNOMO DE ÁGUA E ESGOTO DA ÁGUA PRETA<br>UNIDADE 00 SERVIÇO AUTÔNOMO DE ÁGUA E ESGOTO DA ÁGUA PRETA |                                                |           |              |              |              |                     |
|--------------------------------------------------------------------------------------------------------------------------------------------------------------|------------------------------------------------|-----------|--------------|--------------|--------------|---------------------|
| Código                                                                                                                                                       | Especificação                                  | F.R.      | Elemento     | Modalidade   | Grupo        | Categoria Econômica |
| 3.0.00.00                                                                                                                                                    | DESPESAS CORRENTES                             | 0.000.000 |              |              |              | 5.570.000,00        |
| 3.1.00.00                                                                                                                                                    | PESSOAL E ENCARGOS SOCIAIS                     | 0.000.000 |              |              | 2.270.000,00 |                     |
| 3.1.90.00                                                                                                                                                    | APLICAÇÕES DIRETAS                             | 0.000.000 |              | 2.000.000,00 |              |                     |
| 3.1.90.04                                                                                                                                                    | CONTRATAÇÃO POR TEMPO DETERMINADO              | 0.04.10   | 350.000,00   |              |              |                     |
| 3.1.90.11                                                                                                                                                    | VENCIMENTOS E VANTAGENS FIXAS - PESSOAL CIVIL  | 0.04.10   | 1.500.000,00 |              |              |                     |
| 3.1.90.13                                                                                                                                                    | OBRIGAÇÕES PATRONAIS                           | 0.04.10   | 135.000,00   |              |              |                     |
| 3.1.90.92                                                                                                                                                    | DESPESAS DE EXERCÍCIOS ANTERIORES              | 0.04.10   | 5.000,00     |              |              |                     |
| 3.1.90.94                                                                                                                                                    | INDENIZAÇÕES E RESTITUIÇÕES TRABALHISTAS       | 0.04.10   | 10.000,00    |              |              |                     |
| 3.1.91.00                                                                                                                                                    | APLICAÇÕES DIRETAS- INTRA-ORÇAMENTÁRIAS        | 0.000.000 |              | 270.000,00   |              |                     |
| 3.1.91.13                                                                                                                                                    | OBRIGAÇÕES PATRONAIS                           | 0.04.10   | 265.000,00   |              |              |                     |
| 3.1.91.92                                                                                                                                                    | DESPESAS DE EXERCÍCIOS ANTERIORES              | 0.04.10   | 5.000,00     |              |              |                     |
| 3.3.00.00                                                                                                                                                    | OUTRAS DESPESAS CORRENTES                      | 0.000.000 |              |              | 3.300.000,00 |                     |
| 3.3.90.00                                                                                                                                                    | APLICAÇÕES DIRETAS                             | 0.000.000 |              | 3.300.000,00 |              |                     |
| 3.3.90.14                                                                                                                                                    | DIÁRIAS - CIVIL                                | 0.04.10   | 30.000,00    |              |              |                     |
| 3.3.90.30                                                                                                                                                    | MATERIAL DE CONSUMO                            | 0.04.10   | 600.000,00   |              |              |                     |
| 3.3.90.33                                                                                                                                                    | PASSAGENS E DESPESAS COM LOCOMOÇÃO             | 0.04.10   | 10.000,00    |              |              |                     |
| 3.3.90.36                                                                                                                                                    | OUTROS SERVIÇOS DE TERCEIROS - PESSOA FÍSICA   | 0.04.10   | 190.000,00   |              |              |                     |
| 3.3.90.39                                                                                                                                                    | OUTROS SERVIÇOS DE TERCEIROS - PESSOA JURÍDICA | 0.04.10   | 850.000,00   |              |              |                     |
| 3.3.90.47                                                                                                                                                    | OBRIGAÇÕES TRIBUTÁRIAS E CONTRIBUTIVAS         | 0.04.10   | 10.000,00    |              |              |                     |
| 3.3.90.91                                                                                                                                                    | SENTENÇAS JUDICIAIS                            | 0.04.10   | 1.600.000,00 |              |              |                     |
| 3.3.90.92                                                                                                                                                    | DESPESAS DE EXERCÍCIOS ANTERIORES              | 0.04.10   | 5.000,00     |              |              |                     |
| 3.3.90.93                                                                                                                                                    | INDENIZAÇÕES E RESTITUIÇÕES                    | 0.04.10   | 5.000,00     |              |              |                     |
| 4.0.00.00                                                                                                                                                    | DESPESAS DE CAPITAL                            | 0.000.000 |              |              |              | 530.000,00          |
| 4.4.00.00                                                                                                                                                    | INVESTIMENTOS                                  | 0.000.000 |              |              | 510.000,00   |                     |
| 4.4.90.00                                                                                                                                                    | APLICAÇÕES DIRETAS                             | 0.000.000 |              | 510.000,00   |              |                     |
| 4.4.90.51                                                                                                                                                    | OBRAS E INSTALAÇÕES                            | 0.04.10   | 300.000,00   |              |              |                     |
| 4.4.90.52                                                                                                                                                    | EQUIPAMENTOS E MATERIAL PERMANENTE             | 0.04.10   | 160.000,00   |              |              |                     |
| 4.4.90.61                                                                                                                                                    | AQUISIÇÃO DE IMÓVEIS                           | 0.04.10   | 50.000,00    |              |              |                     |
| 4.6.00.00                                                                                                                                                    | AMORTIZAÇÃO DA DÍVIDA                          | 0.000.000 |              |              | 20.000,00    |                     |
| 4.6.90.00                                                                                                                                                    | APLICAÇÕES DIRETAS                             | 0.000.000 |              | 20.000,00    |              |                     |
| 4.6.90.71                                                                                                                                                    | PRINCIPAL DA DÍVIDA CONTRATUAL RESGATADA       | 0.04.10   | 20.000,00    |              |              |                     |
| <b>TOTAL</b>                                                                                                                                                 |                                                |           |              |              |              | <b>6.100.000,00</b> |

# PREFEITURA MUNICIPAL DE AGUA PRETA

PRAÇA DOS TRÊS PODERES, S/N - CNPJ:10183929/0001-57

Anexo 02  
Página 29

Orçamento Programa - Exercício de 2026

## NATUREZA DA DESPESA POR ORGÃO E UNIDADE

Lei: 2022, Data: 07/11/2025



Documento Assinado Digitalmente por: ANTONIO MANOEL DOS SANTOS SILVA  
Acesse em: <https://epec.de.gov.br/validarDoc.seam?CodigoDoc=documento:447a19d8-856e-4a72-9626-979b117b67b3>

| Código       | Especificação                         | F.R.      | Elemento   | Modalidade | Grupo      | Categoria Econômica |
|--------------|---------------------------------------|-----------|------------|------------|------------|---------------------|
| PODER        | 03 ENTIDADES SUPERVISIONADAS          |           |            |            |            |                     |
| ORGÃO        | 07 FUNDO DE DESENVOLVIMENTO MUNICIPAL |           |            |            |            |                     |
| UNIDADE      | 01 FUNDO DE DESENVOLVIMENTO MUNICIPAL |           |            |            |            |                     |
| 4.0.00.00    | DESPESAS DE CAPITAL                   | 0.000.000 |            |            |            | 953.000,00          |
| 4.4.00.00    | INVESTIMENTOS                         | 0.000.000 |            |            | 953.000,00 |                     |
| 4.4.90.00    | APLICAÇÕES DIRETAS                    | 0.000.000 |            | 953.000,00 |            |                     |
| 4.4.90.51    | OBRAS E INSTALAÇÕES                   | 0.01.00   | 50.000,00  |            |            |                     |
| 4.4.90.51    | OBRAS E INSTALAÇÕES                   | 2.02.81   | 800.000,00 |            |            |                     |
| 4.4.90.52    | EQUIPAMENTOS E MATERIAL PERMANENTE    | 0.01.00   | 10.000,00  |            |            |                     |
| 4.4.90.52    | EQUIPAMENTOS E MATERIAL PERMANENTE    | 2.02.81   | 93.000,00  |            |            |                     |
| <b>TOTAL</b> |                                       |           |            |            |            | 953.000,00          |

**PREFEITURA MUNICIPAL DE AGUA PRETA**

PRAÇA DOS TRÊS PODERES, S/N - CNPJ:10183929/0001-57

Anexo 02

Página 30

Orçamento Programa - Exercício de 2026

**NATUREZA DA DESPESA POR ORGÃO E UNIDADE**

Lei: 2022, Data: 07/11/2025



Documento Assinado Digitalmente por: ANTONIO MANOEL DA SILVA  
 Acesse em: https://eccc.de.br/validarDoc.seam?codigo\_documento=447a19d8-83e-4a72-9626-9b117667b3

| Código       | Especificação                                   | F.R.      | Elemento  | Modalidade | Grupo     | Categoria Econômica |
|--------------|-------------------------------------------------|-----------|-----------|------------|-----------|---------------------|
| PODER        | 03 ENTIDADES SUPERVISIONADAS                    |           |           |            |           |                     |
| ORGÃO        | 08 FUNDO MUNICIPAL DOS DIREITOS DA PESSOA IDOSA |           |           |            |           |                     |
| UNIDADE      | 00 FUNDO MUNICIPAL DOS DIREITOS DA PESSOA IDOSA |           |           |            |           |                     |
| 3.0.00.00    | DESPESAS CORRENTES                              | 0.000.000 |           |            |           | 50.000,00           |
| 3.1.00.00    | PESSOAL E ENCARGOS SOCIAIS                      | 0.000.000 |           |            | 19.000,00 |                     |
| 3.1.90.00    | APLICAÇÕES DIRETAS                              | 0.000.000 |           | 19.000,00  |           |                     |
| 3.1.90.04    | CONTRATAÇÃO POR TEMPO DETERMINADO               | 0.01.00   | 9.000,00  |            |           |                     |
| 3.1.90.11    | VENCIMENTOS E VANTAGENS FIXAS - PESSOAL CIVIL   | 0.01.00   | 8.000,00  |            |           |                     |
| 3.1.90.13    | OBRIGAÇÕES PATRONAIS                            | 0.01.00   | 2.000,00  |            |           |                     |
| 3.3.00.00    | OUTRAS DESPESAS CORRENTES                       | 0.000.000 |           |            | 31.000,00 |                     |
| 3.3.90.00    | APLICAÇÕES DIRETAS                              | 0.000.000 |           | 31.000,00  |           |                     |
| 3.3.90.14    | DIÁRIAS - CIVIL                                 | 0.01.00   | 2.000,00  |            |           |                     |
| 3.3.90.30    | MATERIAL DE CONSUMO                             | 0.01.00   | 6.000,00  |            |           |                     |
| 3.3.90.33    | PASSAGENS E DESPESAS COM LOCOMOÇÃO              | 0.01.00   | 3.000,00  |            |           |                     |
| 3.3.90.36    | OUTROS SERVIÇOS DE TERCEIROS - PESSOA FÍSICA    | 0.01.00   | 6.000,00  |            |           |                     |
| 3.3.90.39    | OUTROS SERVIÇOS DE TERCEIROS - PESSOA JURÍDICA  | 0.01.00   | 10.000,00 |            |           |                     |
| 3.3.90.47    | OBRIGAÇÕES TRIBUTÁRIAS E CONTRIBUTIVAS          | 0.01.00   | 1.000,00  |            |           |                     |
| 3.3.90.48    | OUTROS AUXÍLIOS FINANCEIROS A PESSOA FÍSICA     | 0.01.00   | 3.000,00  |            |           |                     |
| 4.0.00.00    | DESPESAS DE CAPITAL                             | 0.000.000 |           |            |           | 10.000,00           |
| 4.4.00.00    | INVESTIMENTOS                                   | 0.000.000 |           |            | 10.000,00 |                     |
| 4.4.90.00    | APLICAÇÕES DIRETAS                              | 0.000.000 |           | 10.000,00  |           |                     |
| 4.4.90.52    | EQUIPAMENTOS E MATERIAL PERMANENTE              | 0.01.00   | 10.000,00 |            |           |                     |
| <b>TOTAL</b> |                                                 |           |           |            |           | <b>60.000,00</b>    |

**PREFEITURA MUNICIPAL DE AGUA PRETA**

PRAÇA DOS TRÊS PODERES, S/N - CNPJ:10183929/0001-57

Anexo 02

Página 31

Orçamento Programa - Exercício de 2026

**NATUREZA DA DESPESA POR ORGÃO E UNIDADE**

Lei: 2022, Data: 07/11/2025



Documento Assinado Digitalmente por ANTONIO MANOEL DA SILVA  
Assesse em: https://eccc.de.br/validador/seam/Código do documento: a47a19d8-856e-4a72-9626-979b117b6903

| Código       | Especificação                                            | F.R.      | Elemento   | Modalidade | Grupo      | Categoria Econômica |
|--------------|----------------------------------------------------------|-----------|------------|------------|------------|---------------------|
| PODER        | 03 ENTIDADES SUPERVISIONADAS                             |           |            |            |            |                     |
| ORGÃO        | 09 COMSUL - CONSÓRCIO PÚBLICO DOS MUNICÍPIOS DA MATA SUL |           |            |            |            |                     |
| UNIDADE      | 00 COMSUL - CONSÓRCIO PÚBLICO DOS MUNICÍPIOS DA MATA SUL |           |            |            |            |                     |
| 3.0.00.00    | DESPESAS CORRENTES                                       | 0.000.000 |            |            |            | 506.899,00          |
| 3.1.00.00    | PESSOAL E ENCARGOS SOCIAIS                               | 0.000.000 |            |            | 141.722,00 |                     |
| 3.1.90.00    | APLICAÇÕES DIRETAS                                       | 0.000.000 |            | 141.722,00 |            |                     |
| 3.1.90.04    | CONTRATAÇÃO POR TEMPO DETERMINADO                        | 0.01.22   | 666,00     |            |            |                     |
| 3.1.90.11    | VENCIMENTOS E VANTAGENS FIXAS - PESSOAL CIVIL            | 0.01.22   | 101.644,00 |            |            |                     |
| 3.1.90.13    | OBRIGAÇÕES PATRONAIS                                     | 0.01.22   | 28.046,00  |            |            |                     |
| 3.1.90.91    | SENTENÇAS JUDICIAIS                                      | 0.01.22   | 4.728,00   |            |            |                     |
| 3.1.90.92    | DESPESAS DE EXERCÍCIOS ANTERIORES                        | 0.01.22   | 1.354,00   |            |            |                     |
| 3.1.90.94    | INDENIZAÇÕES E RESTITUIÇÕES TRABALHISTAS                 | 0.01.22   | 5.284,00   |            |            |                     |
| 3.3.00.00    | OUTRAS DESPESAS CORRENTES                                | 0.000.000 |            |            | 365.168,00 |                     |
| 3.3.90.00    | APLICAÇÕES DIRETAS                                       | 0.000.000 |            | 365.168,00 |            |                     |
| 3.3.90.14    | DIÁRIAS - CIVIL                                          | 0.01.22   | 2.276,00   |            |            |                     |
| 3.3.90.30    | MATERIAL DE CONSUMO                                      | 0.01.22   | 23.640,00  |            |            |                     |
| 3.3.90.32    | MATERIAL, BEM OU SERVIÇO PARA DISTRIBUIÇÃO GRATUITA      | 0.01.22   | 666,00     |            |            |                     |
| 3.3.90.33    | PASSAGENS E DESPESAS COM LOCOMOÇÃO                       | 0.01.22   | 988,00     |            |            |                     |
| 3.3.90.35    | SERVIÇOS DE CONSULTORIA                                  | 0.01.22   | 5.372,00   |            |            |                     |
| 3.3.90.36    | OUTROS SERVIÇOS DE TERCEIROS - PESSOA FÍSICA             | 0.01.22   | 5.284,00   |            |            |                     |
| 3.3.90.39    | OUTROS SERVIÇOS DE TERCEIROS - PESSOA JURÍDICA           | 0.01.22   | 324.600,00 |            |            |                     |
| 3.3.90.47    | OBRIGAÇÕES TRIBUTÁRIAS E CONTRIBUTIVAS                   | 0.01.22   | 344,00     |            |            |                     |
| 3.3.90.91    | SENTENÇAS JUDICIAIS                                      | 0.01.22   | 666,00     |            |            |                     |
| 3.3.90.92    | DESPESAS DE EXERCÍCIOS ANTERIORES                        | 0.01.22   | 666,00     |            |            |                     |
| 3.3.90.93    | INDENIZAÇÕES E RESTITUIÇÕES                              | 0.01.22   | 666,00     |            |            |                     |
| 4.0.00.00    | DESPESAS DE CAPITAL                                      | 0.000.000 |            |            |            | 154.886,00          |
| 4.4.00.00    | INVESTIMENTOS                                            | 0.000.000 |            |            | 151.666,00 |                     |
| 4.4.90.00    | APLICAÇÕES DIRETAS                                       | 0.000.000 |            | 151.666,00 |            |                     |
| 4.4.90.51    | OBRAS E INSTALAÇÕES                                      | 0.01.22   | 141.786,00 |            |            |                     |
| 4.4.90.52    | EQUIPAMENTOS E MATERIAL PERMANENTE                       | 0.01.22   | 9.880,00   |            |            |                     |
| 4.6.00.00    | AMORTIZAÇÃO DA DÍVIDA                                    | 0.000.000 |            |            | 3.220,00   |                     |
| 4.6.90.00    | APLICAÇÕES DIRETAS                                       | 0.000.000 |            | 3.220,00   |            |                     |
| 4.6.90.71    | PRINCIPAL DA DÍVIDA CONTRATUAL RESGATADA                 | 0.01.22   | 3.220,00   |            |            |                     |
| 9.0.00.00    | RESERVA DE CONTINGÊNCIA                                  | 0.000.000 |            |            |            | 32.200,00           |
| 9.9.00.00    | RESERVA DE CONTINGÊNCIA                                  | 0.000.000 |            |            | 32.200,00  |                     |
| 9.9.99.00    | A DEFINIR                                                | 0.000.000 |            | 32.200,00  |            |                     |
| 9.9.99.99    | A CLASSIFICAR                                            | 0.01.22   | 32.200,00  |            |            |                     |
| <b>TOTAL</b> |                                                          |           |            |            |            | <b>693.976,00</b>   |

**PREFEITURA MUNICIPAL DE AGUA PRETA**

PRAÇA DOS TRÊS PODERES, S/N - CNPJ:10183929/0001-57

Orçamento Programa - Exercício de 2026

**NATUREZA DA DESPESA POR ORGÃO E UNIDADE**

Anexo 02  
Página 32

Lei: 2022, Data: 07/11/2025



Documento Assinado Digitalmente por: ANTONIO MANOEL DA SILVA  
Acesse em: <http://eicf.ce.tce.pe.gov.br/epp/validaDoc.seam> Código do documento: a47a19d8-856e-4a72-9626-979b117b67b3

TOTAL GERAL

180.000.000,00

# PREFEITURA MUNICIPAL DE AGUA PRETA

PRAÇA DOS TRÊS PODERES, S/N - CNPJ:10183929/0001-57

Orçamento Programa - Exercício de 2026

Anexo 06

Página 1

Lei: 2022, Data: 07/11/2025

## PROGRAMA DE TRABALHO

(Inc.II, § 2º, Art.2º)

### 01 PODER LEGISLATIVO

#### 01 CORPO DELIBERATIVO E SECRETARIA

| Código                | Especificação                                       | Operação Especial | Projetos   | Atividades   | T            |
|-----------------------|-----------------------------------------------------|-------------------|------------|--------------|--------------|
| 01                    | Legislativa                                         | 300.000,00        | 200.000,00 | 6.580.000,00 | 7.080.000,00 |
| 01                    | 031 Ação Legislativa                                | 300.000,00        | 200.000,00 | 5.820.000,00 | 6.320.000,00 |
| 01                    | 031 0101 GESTÃO ADMINISTRATIVA DO PODER LEGISLATIVO | 300.000,00        | 200.000,00 | 5.820.000,00 | 6.320.000,00 |
| 01.031.0101.1001.0000 | AMPLIAÇÃO E RESTAURAÇÃO DO PRÉDIO DA CÂMARA         | 300.000,00        |            |              | 300.000,00   |
| 01.031.0101.1002.0000 | REEQUIPAMENTO DA CÂMARA                             |                   | 200.000,00 |              | 200.000,00   |
| 01.031.0101.2001.0000 | MANUTENÇÃO DAS ATIVIDADES LEGISLATIVAS              |                   |            | 1.820.000,00 | 1.820.000,00 |
| 01.031.0101.2002.0000 | MANUTENÇÃO DAS ATIVIDADES ADMINISTRATIVAS           |                   |            | 4.000.000,00 | 4.000.000,00 |
| 01                    | 271 Previdência Básica                              |                   |            | 760.000,00   | 760.000,00   |
| 01                    | 271 0101 GESTÃO ADMINISTRATIVA DO PODER LEGISLATIVO |                   |            | 760.000,00   | 760.000,00   |
| 01.271.0101.2005.0000 | CONTRIBUIÇÃO PREVIDENCIÁRIA E FGTS                  |                   |            | 760.000,00   | 760.000,00   |
| TOTAL                 |                                                     | 300.000,00        | 200.000,00 | 6.580.000,00 | 7.080.000,00 |



Documento Assinado Digitalmente por: ANTONIO CARLOS DE SOUZA JUNIOR, CPF: 07711948-856e-4a72-9626-979b117b67b3  
Acesse em: <https://ecec.dee.br.gov.br/ppc/validarDoc.aspx>

# PREFEITURA MUNICIPAL DE AGUA PRETA

PRAÇA DOS TRÊS PODERES, S/N - CNPJ:10183929/0001-57

Orçamento Programa - Exercício de 2026

Anexo 06

Página 2

Lei: 2022, Data: 07/11/2025

## PROGRAMA DE TRABALHO

(Inc.II, § 2º, Art.2º)

### 02 PODER EXECUTIVO

#### 01 GABINETE DO PREFEITO

| Código                | Especificação                                                         | Operação Especial | Projetos   | Atividades   | TOTAL        |
|-----------------------|-----------------------------------------------------------------------|-------------------|------------|--------------|--------------|
| 04                    | Administração                                                         |                   | 120.000,00 | 3.050.000,00 | 3.170.000,00 |
| 04                    | 122 Administração Geral                                               |                   | 120.000,00 | 3.050.000,00 | 3.170.000,00 |
| 04                    | 122 0401 APOIO AS AÇÕES DA ADMINISTRAÇÃO GERAL                        |                   | 120.000,00 | 3.050.000,00 | 3.170.000,00 |
| 04.122.0401.1950.0000 | EXPANSÃO E ADEQUAÇÃO DA REDE FÍSICA DO GABINETE DO PREFEITO           |                   | 120.000,00 |              | 120.000,00   |
| 04.122.0401.2300.0000 | MANUTENÇÃO DAS ATIVIDADES DO GABINETE DO PREFEITO                     |                   |            | 3.050.000,00 | 3.050.000,00 |
| 14                    | Direitos da Cidadania                                                 |                   |            | 27.000,00    | 27.000,00    |
| 14                    | 422 Direitos Individuais, Coletivos e Difusos                         |                   |            | 27.000,00    | 27.000,00    |
| 14                    | 422 0401 APOIO AS AÇÕES DA ADMINISTRAÇÃO GERAL                        |                   |            | 27.000,00    | 27.000,00    |
| 14.422.0401.2800.0000 | MANUTENÇÃO DE AÇÕES VOLTADAS AO FORTALECIMENTO DAS POLÍTICAS PÚBLICAS |                   |            | 27.000,00    | 27.000,00    |
| TOTAL                 |                                                                       | 0,00              | 120.000,00 | 3.077.000,00 | 3.197.000,00 |



Documento Assinado Digitalmente por: GABINETE DO PREFEITO  
Acesse em: <https://epec.de.gov.br/ppc/validarDoc.htm>  
Código do Documento: 4481948-856e-4a72-9626-979b11766763

# PREFEITURA MUNICIPAL DE AGUA PRETA

PRAÇA DOS TRÊS PODERES, S/N - CNPJ:10183929/0001-57

Orçamento Programa - Exercício de 2026

Anexo 06

Página 3

Lei: 2022, Data: 07/11/2025

## PROGRAMA DE TRABALHO

(Inc.II, § 2º, Art.2º)

| 02 PODER EXECUTIVO                 |                                                         |                   |          |            |            |  |
|------------------------------------|---------------------------------------------------------|-------------------|----------|------------|------------|--|
| 18 PROCURADORIA GERAL DO MUNICÍPIO |                                                         |                   |          |            |            |  |
| Código                             | Especificação                                           | Operação Especial | Projetos | Atividades | T          |  |
| 04                                 | Administração                                           |                   |          | 698.000,00 | 698.000,00 |  |
| 04                                 | 122 Administração Geral                                 |                   |          | 698.000,00 | 698.000,00 |  |
| 04                                 | 122 0401 APOIO AS AÇÕES DA ADMINISTRAÇÃO GERAL          |                   |          | 698.000,00 | 698.000,00 |  |
| 04.122.0401.2400.0000              | MANUTENÇÃO DAS AÇÕES DA PROCURADORIA GERAL DO MUNICÍPIO |                   |          | 698.000,00 | 698.000,00 |  |
| TOTAL                              |                                                         | 0,00              | 0,00     | 698.000,00 | 698.000,00 |  |



Documento Assinado Digitalmente por: SANDRO MANSUEL DA SILVA  
Acesse em: <https://epec.de.gov.br/ppp/validar>  
Código do documento: a47a19d8-856e-4a72-9626-979b117b67b3

# PREFEITURA MUNICIPAL DE AGUA PRETA

PRAÇA DOS TRÊS PODERES, S/N - CNPJ:10183929/0001-57

Orçamento Programa - Exercício de 2026

Anexo 06

Página 4

Lei: 2022, Data: 07/11/2025

## PROGRAMA DE TRABALHO

(Inc.II, § 2º, Art.2º)

### 02 PODER EXECUTIVO

#### 19 CONTROLADORIA GERAL DO MUNICÍPIO

| Código                | Especificação                                  | Operação Especial | Projetos | Atividades | T         |
|-----------------------|------------------------------------------------|-------------------|----------|------------|-----------|
| 04                    | Administração                                  |                   |          | 70.000,00  | 70.000,00 |
| 04                    | 124 Controle Interno                           |                   |          | 70.000,00  | 70.000,00 |
| 04                    | 124 0401 APOIO AS AÇÕES DA ADMINISTRAÇÃO GERAL |                   |          | 70.000,00  | 70.000,00 |
| 04.124.0401.2402.0000 | MANUTENÇÃO DA CONTROLADORIA GERAL DO MUNICÍPIO |                   |          | 70.000,00  | 70.000,00 |
| TOTAL                 |                                                | 0,00              | 0,00     | 70.000,00  | 70.000,00 |



Documento Assinado Digitalmente por: SANBON MANSUEL DA SILVA  
Acesse em: <https://eccc.de.gov.br/ppp/assinatura/Doc/semin/0477a19d8-856e-4a72-9626-979b117b67b3>

# PREFEITURA MUNICIPAL DE AGUA PRETA

PRAÇA DOS TRÊS PODERES, S/N - CNPJ:10183929/0001-57

Orçamento Programa - Exercício de 2026

Anexo 06

Página 5

Lei: 2022, Data: 07/11/2025

## PROGRAMA DE TRABALHO

(Inc.II, § 2º, Art.2º)

### 02 PODER EXECUTIVO

#### 20 OUVIDORIA GERAL DO MUNICÍPIO

| Código                | Especificação                                                                | Operação Especial | Projetos | Atividades | T   |
|-----------------------|------------------------------------------------------------------------------|-------------------|----------|------------|-----|
| 04                    | Administração                                                                |                   | 5.000,00 | 3.000,00   | 8.0 |
| 04                    | 122 Administração Geral                                                      |                   | 5.000,00 | 3.000,00   | 8.0 |
| 04                    | 122 0401 APOIO AS AÇÕES DA ADMINISTRAÇÃO GERAL                               |                   | 5.000,00 | 3.000,00   | 8.0 |
| 04.122.0401.1969.0000 | AQUISIÇÃO DE MÓVEIS, MÁQUINAS E EQUIPAMENTOS DIVERSOS DESTINADOS A OUVIDORIA |                   | 5.000,00 |            | 5.0 |
| 04.122.0401.2401.0000 | MANUTENÇÃO DAS ATIVIDADES DA OUVIDORIA MUNICIPAL                             |                   |          | 3.000,00   | 3.0 |
| TOTAL                 |                                                                              | 0,00              | 5.000,00 | 3.000,00   | 8.0 |



Documento Assinado Digitalmente por: SANEAMENTO DO MUNICÍPIO DE AGUA PRETA - CNPJ: 10183929/0001-57  
Acesse em: <https://eccc.de.gov.br/ppc/validarDoc>  
Documento: a47a19d8-856e-4a72-9626-979b117b67b3

**PREFEITURA MUNICIPAL DE AGUA PRETA**

PRAÇA DOS TRÊS PODERES, S/N - CNPJ:10183929/0001-57

Orçamento Programa - Exercício de 2026

Anexo 06

Página 6

Lei: 2022, Data: 07/11/2025

**PROGRAMA DE TRABALHO**

(Inc.II, § 2º, Art.2º)



Documento Assinado Digitalmente por: GILBERTO MACHADO DA SILVA  
 Acesse em: https://eccc.tec.br.gov.br/ppp/validarDoc.seam?codigo=44819048599298697801180653

| 02 PODER EXECUTIVO                                              |                                                                                           |                   |                     |                     |                     |
|-----------------------------------------------------------------|-------------------------------------------------------------------------------------------|-------------------|---------------------|---------------------|---------------------|
| 21 SECRETARIA EXECUTIVA DE ADMINISTRAÇÃO E GESTÃO DE PATRIMÔNIO |                                                                                           |                   |                     |                     |                     |
| Código                                                          | Especificação                                                                             | Operação Especial | Projetos            | Atividades          | T                   |
| 04                                                              | Administração                                                                             |                   | 300.000,00          | 2.098.000,00        | 2.398.000,00        |
| 04                                                              | 122 Administração Geral                                                                   |                   | 200.000,00          | 1.878.000,00        | 2.078.000,00        |
| 04                                                              | 122 0401 APOIO AS AÇÕES DA ADMINISTRAÇÃO GERAL                                            |                   | 200.000,00          | 1.878.000,00        | 2.078.000,00        |
| 04.122.0401.1970.0000                                           | EXPANSÃO E ADEQUAÇÃO DA REDE FÍSICA DA SECRETARIA DE ADMINISTRAÇÃO E GESTÃO DE PATRIMÔNIO |                   | 200.000,00          |                     | 200.000,00          |
| 04.122.0401.2900.0000                                           | MANUTENÇÃO DAS ATIVIDADES DA SECRETARIA DE ADMINISTRAÇÃO E GESTÃO DO PATRIMÔNIO           |                   |                     | 1.878.000,00        | 1.878.000,00        |
| 04                                                              | 123 Administração Financeira                                                              |                   | 100.000,00          | 220.000,00          | 320.000,00          |
| 04                                                              | 123 0401 APOIO AS AÇÕES DA ADMINISTRAÇÃO GERAL                                            |                   | 100.000,00          | 220.000,00          | 320.000,00          |
| 04.123.0401.2130.0000                                           | COOPERAÇÃO E APOIO ÀS INSTITUIÇÕES SEM FINS LUCRATIVOS E DE INTERESSE SOCIAL              |                   |                     | 220.000,00          | 220.000,00          |
| 04.123.0401.2175.0000                                           | DOAÇÃO A PESSOAS EM CONDIÇÕES DE HIPOSSUFICIÊNCIA                                         |                   | 100.000,00          |                     | 100.000,00          |
| 09                                                              | Previdência Social                                                                        |                   | 2.000.000,00        | 20.000,00           | 2.020.000,00        |
| 09                                                              | 272 Previdência do Regime Estatutário                                                     |                   | 800.000,00          | 20.000,00           | 820.000,00          |
| 09                                                              | 272 0401 APOIO AS AÇÕES DA ADMINISTRAÇÃO GERAL                                            |                   | 800.000,00          | 20.000,00           | 820.000,00          |
| 09.272.0401.1953.0000                                           | ENCARGOS COM A PREVIDÊNCIA SOCIAL DOS SERVIDORES - REGIME PRÓPRIO RPPS                    |                   | 800.000,00          |                     | 800.000,00          |
| 09.272.0401.2250.0000                                           | APORTE PARA COBERTURA DO DÉFICIT ATUARIAL DO RPPS                                         |                   |                     | 20.000,00           | 20.000,00           |
| 09                                                              | 273 Previdência Complementar                                                              |                   | 1.200.000,00        |                     | 1.200.000,00        |
| 09                                                              | 273 0401 APOIO AS AÇÕES DA ADMINISTRAÇÃO GERAL                                            |                   | 1.200.000,00        |                     | 1.200.000,00        |
| 09.273.0401.1954.0000                                           | ENCARGOS COM A PREVIDÊNCIA SOCIAL DOS SERVIDORES - REGIME GERAL RGPS                      |                   | 1.200.000,00        |                     | 1.200.000,00        |
| <b>TOTAL</b>                                                    |                                                                                           | <b>0,00</b>       | <b>2.300.000,00</b> | <b>2.118.000,00</b> | <b>4.418.000,00</b> |

**PREFEITURA MUNICIPAL DE AGUA PRETA**

PRAÇA DOS TRÊS PODERES, S/N - CNPJ:10183929/0001-57

Orçamento Programa - Exercício de 2026

Anexo 06

Página 7

Lei: 2022, Data: 07/11/2025

**PROGRAMA DE TRABALHO**

(Inc.II, § 2º, Art.2º)



Documento Assinado Digitalmente por: GABRIEL DA SILVA  
Acesse em: https://ecec.tce.pa.gov.br/ppa/visualizar\_documento.asp?Codigo=17208175719

| 02 PODER EXECUTIVO                                     |                                                                       |                     |                     |                     |                     |
|--------------------------------------------------------|-----------------------------------------------------------------------|---------------------|---------------------|---------------------|---------------------|
| 22 SECRETARIA EXECUTIVA DA FAZENDA E FINANÇAS PÚBLICAS |                                                                       |                     |                     |                     |                     |
| Código                                                 | Especificação                                                         | Operação Especial   | Projetos            | Atividades          | TOTAL               |
| 04                                                     | Administração                                                         |                     | 50.000,00           | 2.662.000,00        | 2.712.000,00        |
| 04                                                     | 122 Administração Geral                                               |                     | 50.000,00           | 2.630.000,00        | 2.680.000,00        |
| 04                                                     | 122 0401 APOIO AS AÇÕES DA ADMINISTRAÇÃO GERAL                        |                     | 50.000,00           | 2.570.000,00        | 2.620.000,00        |
| 04.122.0401.1600.0000                                  | AQUISIÇÃO DE EQUIPAMENTOS / BENS MÓVEIS PARA A SECRETARIA DE FINANÇAS |                     | 50.000,00           |                     | 50.000,00           |
| 04.122.0401.2150.0000                                  | MANUTENÇÃO DAS ATIVIDADES DA SECRETARIA EXECUTIVA DE FINANÇAS         |                     |                     | 1.570.000,00        | 1.570.000,00        |
| 04.122.0401.2160.0000                                  | CONTRIBUIÇÃO PARA FORMAÇÃO DO PASEP                                   |                     |                     | 1.000.000,00        | 1.000.000,00        |
| 04 122 0406                                            | CONSÓRCIOS E COOPERAÇÕES TÉCNICO-FINANCEIRAS COM ENTES FEDERADOS      |                     |                     | 60.000,00           | 60.000,00           |
| 04.122.0406.2830.0000                                  | PARTICIPAÇÃO NA MANUTENÇÃO DO CONSÓRCIO PÚBLICO - RATEIO              |                     |                     | 60.000,00           | 60.000,00           |
| 04                                                     | 123 Administração Financeira                                          |                     |                     | 32.000,00           | 32.000,00           |
| 04                                                     | 123 0401 APOIO AS AÇÕES DA ADMINISTRAÇÃO GERAL                        |                     |                     | 32.000,00           | 32.000,00           |
| 04.123.0401.2180.0000                                  | MANUTENÇÃO DOS SERVIÇOS DE FISCALIZAÇÃO E COBRANÇA DE TRIBUTOS        |                     |                     | 32.000,00           | 32.000,00           |
| 28                                                     | Encargos Especiais                                                    | 1.530.000,00        |                     |                     | 1.530.000,00        |
| 28                                                     | 843 Serviço da Dívida Interna                                         | 1.060.000,00        |                     |                     | 1.060.000,00        |
| 28                                                     | 843 2712 AMORTIZAÇÃO DE DÍVIDA E ENCARGOS DA DÍVIDA                   | 1.060.000,00        |                     |                     | 1.060.000,00        |
| 28.843.2712.0200.0000                                  | AMORTIZAÇÃO DE DÍVIDAS PÚBLICAS                                       | 1.000.000,00        |                     |                     | 1.000.000,00        |
| 28.843.2712.0300.0000                                  | PAGAMENTOS DE JUROS E ENCARGOS DA DÍVIDA                              | 10.000,00           |                     |                     | 10.000,00           |
| 28.843.2712.0700.0000                                  | AMORTIZAÇÃO DA DÍVIDA COM O RPPS                                      | 50.000,00           |                     |                     | 50.000,00           |
| 28                                                     | 846 Outros Encargos Especiais                                         | 470.000,00          |                     |                     | 470.000,00          |
| 28                                                     | 846 2712 AMORTIZAÇÃO DE DÍVIDA E ENCARGOS DA DÍVIDA                   | 470.000,00          |                     |                     | 470.000,00          |
| 28.846.2712.0100.0000                                  | DESPESAS DECORRENTES DE PRECATÓRIOS E DECISÕES JUDICIAIS              | 440.000,00          |                     |                     | 440.000,00          |
| 28.846.2712.0400.0000                                  | PAGAMENTO DE INDENIZAÇÕES E RESTITUIÇÕES                              | 30.000,00           |                     |                     | 30.000,00           |
| 99                                                     | Reserva de Contingência                                               |                     | 1.400.000,00        |                     | 1.400.000,00        |
| 99                                                     | 999 Reserva de Contingência                                           |                     | 1.400.000,00        |                     | 1.400.000,00        |
| 99                                                     | 999 9999 RESERVA DE CONTIGÊNCIA                                       |                     | 1.400.000,00        |                     | 1.400.000,00        |
| 99.999.9999.9999.0000                                  | RESERVA DE CONTIGÊNCIA                                                |                     | 1.400.000,00        |                     | 1.400.000,00        |
| <b>TOTAL</b>                                           |                                                                       | <b>1.530.000,00</b> | <b>1.450.000,00</b> | <b>2.662.000,00</b> | <b>5.642.000,00</b> |

**PREFEITURA MUNICIPAL DE AGUA PRETA**

PRAÇA DOS TRÊS PODERES, S/N - CNPJ:10183929/0001-57

Orçamento Programa - Exercício de 2026

Anexo 06

Página 8

Lei: 2022, Data: 07/11/2025

**PROGRAMA DE TRABALHO**

(Inc.II, § 2º, Art.2º)



Documento Assinado Digitalmente por: GILSON VIANA NOGUEIRA SILVA  
 Acesse em: https://epec.tce.pb.gov.br/ppp/assinaturas/assinatura/84888442986990117063

| 02                    | PODER EXECUTIVO                                                                                |                   |           |              |              |
|-----------------------|------------------------------------------------------------------------------------------------|-------------------|-----------|--------------|--------------|
| 23                    | SECRETARIA EXECUTIVA DE GOVERNO E ARTICULAÇÃO POLÍTICA                                         |                   |           |              |              |
| Código                | Especificação                                                                                  | Operação Especial | Projetos  | Atividades   | T            |
| 04                    | Administração                                                                                  |                   | 80.000,00 | 3.603.000,00 | 3.683.000,00 |
| 04                    | 122 Administração Geral                                                                        |                   | 80.000,00 | 3.506.000,00 | 3.586.000,00 |
| 04                    | 122 0401 APOIO AS AÇÕES DA ADMINISTRAÇÃO GERAL                                                 |                   | 50.000,00 | 2.171.000,00 | 2.221.000,00 |
| 04.122.0401.1700.0000 | AQUISIÇÃO DE EQUIPAMENTOS / BENS MÓVEIS PARA A SECRETARIA DE GOVERNO                           |                   | 50.000,00 |              | 50.000,00    |
| 04.122.0401.2210.0000 | MANUTENÇÃO DAS ATIVIDADES DA SECRETARIA DE GOVERNO                                             |                   |           | 2.171.000,00 | 2.171.000,00 |
| 04                    | 122 0601 PARCERIA EM SEGURANÇA E DEFESA CIVIL                                                  |                   | 30.000,00 | 1.335.000,00 | 1.365.000,00 |
| 04.122.0601.1952.0000 | AQUISIÇÃO DE MÓVEIS, EQUIPAMENTOS E OUTROS MATERIAIS PERMANENTES DESTINADOS A GUARDA MUNICIPAL |                   | 30.000,00 |              | 30.000,00    |
| 04.122.0601.2841.0000 | MANUTENÇÃO DAS ATIVIDADES DA GUARDA MUNICIPAL                                                  |                   |           | 1.335.000,00 | 1.335.000,00 |
| 04                    | 131 Comunicação Social                                                                         |                   |           | 97.000,00    | 97.000,00    |
| 04                    | 131 0401 APOIO AS AÇÕES DA ADMINISTRAÇÃO GERAL                                                 |                   |           | 97.000,00    | 97.000,00    |
| 04.131.0401.2190.0000 | REALIZAÇÃO DE ATIVIDADES DE DIVULGAÇÃO INSTITUCIONAL E COMUNICAÇÃO                             |                   |           | 97.000,00    | 97.000,00    |
| 15                    | Urbanismo                                                                                      |                   |           | 30.000,00    | 30.000,00    |
| 15                    | 122 Administração Geral                                                                        |                   |           | 30.000,00    | 30.000,00    |
| 15                    | 122 1501 GESTÃO ADMINISTRATIVA DA SECRETARIA DE INFRAESTRUTURA E TRÂNSITO                      |                   |           | 30.000,00    | 30.000,00    |
| 15.122.1501.2842.0000 | MANUTENÇÃO DAS ATIVIDADES DO DEPARTAMENTO MUNICIPAL DE TRÂNSITO - DEMUTRAN                     |                   |           | 30.000,00    | 30.000,00    |
| <b>TOTAL</b>          |                                                                                                | 0,00              | 80.000,00 | 3.633.000,00 | 3.713.000,00 |



**PREFEITURA MUNICIPAL DE AGUA PRETA**

PRAÇA DOS TRÊS PODERES, S/N - CNPJ:10183929/0001-57

Orçamento Programa - Exercício de 2026

Anexo 06

Página 10

Lei: 2022, Data: 07/11/2025

**PROGRAMA DE TRABALHO**

(Inc.II, § 2º, Art.2º)



Documento Assinado Digitalmente em 07/11/2025 às 11:17:01. Acesse em: https://epec.tec.br.gov.br/portal/validacao/assinatura/validacao.asp?codigo\_documento=1786710

| 02                    |                                                                                        | PODER EXECUTIVO                                  |                               |              |               |               |
|-----------------------|----------------------------------------------------------------------------------------|--------------------------------------------------|-------------------------------|--------------|---------------|---------------|
| 24                    |                                                                                        | SECRETARIA EXECUTIVA MUNICIPAL DE INFRAESTRUTURA |                               |              |               |               |
| Código                | Especificação                                                                          |                                                  | Operação Especial             | Projetos     | Atividades    | T             |
| 17                    | 512                                                                                    | 1710                                             | ÁGUA E ESGOTO - SERVIÇOS      | 100.000,00   | 200.000,00    | 300.000,00    |
| 17.512.1710.1210.0000 | EXECUÇÃO DE OBRAS DE SANEAMENTO URBANO, INCLUINDO MELHORIA SANITÁRIA                   |                                                  |                               | 100.000,00   |               | 100.000,00    |
| 17.512.1710.2320.0000 | MANUTENÇÃO DO SISTEMA DE SANEAMENTO URBANO E DE DRENAGEM PLUVIAL DO MUNICÍPIO          |                                                  |                               |              | 200.000,00    | 200.000,00    |
| 17                    | 544                                                                                    | Recursos Hídricos                                |                               | 100.000,00   | 35.000,00     | 135.000,00    |
| 17                    | 544                                                                                    | 1710                                             | ÁGUA E ESGOTO - SERVIÇOS      | 100.000,00   | 35.000,00     | 135.000,00    |
| 17.544.1710.1220.0000 | EXECUÇÃO DE OBRAS HÍDRICAS, INCLUINDO BARRAGENS, POÇOS, ADUTORAS E CISTERNAS           |                                                  |                               | 100.000,00   |               | 100.000,00    |
| 17.544.1710.2330.0000 | MANUTENÇÃO DAS ATIVIDADES DO SISTEMA DE ABASTECIMENTO D'ÁGUA                           |                                                  |                               |              | 35.000,00     | 35.000,00     |
| 23                    | Comércio e Serviços                                                                    |                                                  |                               |              | 17.000,00     | 17.000,00     |
| 23                    | 691                                                                                    | Promoção Comercial                               |                               |              | 17.000,00     | 17.000,00     |
| 23                    | 691                                                                                    | 2303                                             | MODERNIZAÇÃO DE FEIRAS LIVRES |              | 17.000,00     | 17.000,00     |
| 23.691.2303.2340.0000 | MANUTENÇÃO DAS AÇÕES DE MODERNIZAÇÃO DE FEIRAS LIVRES                                  |                                                  |                               |              | 17.000,00     | 17.000,00     |
| 25                    | Energia                                                                                |                                                  |                               | 40.000,00    | 1.200.000,00  | 1.240.000,00  |
| 25                    | 752                                                                                    | Energia Elétrica                                 |                               | 40.000,00    | 1.200.000,00  | 1.240.000,00  |
| 25                    | 752                                                                                    | 1512                                             | ILUMINAÇÃO PÚBLICA EFICIENTE  | 40.000,00    | 1.200.000,00  | 1.240.000,00  |
| 25.752.1512.1960.0000 | EXPANSÃO E ADEQUAÇÃO DA REDE FÍSICA DE ILUMINAÇÃO PÚBLICA                              |                                                  |                               | 40.000,00    |               | 40.000,00     |
| 25.752.1512.2844.0000 | MANUTENÇÃO DA ILUMINAÇÃO PÚBLICA                                                       |                                                  |                               |              | 1.200.000,00  | 1.200.000,00  |
| 26                    | Transporte                                                                             |                                                  |                               | 1.850.000,00 | 430.000,00    | 2.280.000,00  |
| 26                    | 451                                                                                    | Infra-Estrutura Urbana                           |                               | 1.800.000,00 | 430.000,00    | 2.230.000,00  |
| 26                    | 451                                                                                    | 1514                                             | INTERVENÇÕES VÍARIAS          | 1.800.000,00 | 430.000,00    | 2.230.000,00  |
| 26.451.1514.1922.0000 | PAVIMENTAÇÃO EM DIVERSAS VIAS PÚBLICAS                                                 |                                                  |                               | 1.500.000,00 |               | 1.500.000,00  |
| 26.451.1514.1923.0000 | CONSTRUÇÃO DE ESTRADAS VICINAIS, PASSAGENS MOLHADAS E PONTES DE ACESSO                 |                                                  |                               | 300.000,00   |               | 300.000,00    |
| 26.451.1514.2030.0000 | MANUTENÇÃO DA PAVIMENTAÇÃO EM DIVERSAS VIAS                                            |                                                  |                               |              | 215.000,00    | 215.000,00    |
| 26.451.1514.2360.0000 | MANUTENÇÃO E CONSERVAÇÃO DE ESTRADAS E VIAS DE ACESSOS DO MUNICÍPIO                    |                                                  |                               |              | 215.000,00    | 215.000,00    |
| 26                    | 782                                                                                    | Transporte Rodoviário                            |                               | 50.000,00    |               | 50.000,00     |
| 26                    | 782                                                                                    | 1502                                             | INFRAESTRUTURA URBANA         | 50.000,00    |               | 50.000,00     |
| 26.782.1502.1962.0000 | EXPANSÃO E ADEQUAÇÃO DE TERMINAIS RODOVIÁRIOS, ABRIGOS DE PASSAGEIROS E PONTOS DE TÁXI |                                                  |                               | 50.000,00    |               | 50.000,00     |
| <b>TOTAL</b>          |                                                                                        |                                                  | 0,00                          | 4.910.000,00 | 12.943.000,00 | 17.853.000,00 |

# PREFEITURA MUNICIPAL DE AGUA PRETA

PRAÇA DOS TRÊS PODERES, S/N - CNPJ:10183929/0001-57

Orçamento Programa - Exercício de 2026

Anexo 06

Página 11

Lei: 2022, Data: 07/11/2025

## PROGRAMA DE TRABALHO

(Inc.II, § 2º, Art.2º)

### 02 PODER EXECUTIVO

### 25 SEC. EXECUTIVA DE DESENVOLVIMENTO RURAL E MEIO AMBIENTE

| Código                | Especificação                                                                              | Operação Especial | Projetos  | Atividades   | T            |
|-----------------------|--------------------------------------------------------------------------------------------|-------------------|-----------|--------------|--------------|
| 20                    | Agricultura                                                                                |                   | 80.000,00 | 1.241.000,00 | 1.321.000,00 |
| 20                    | 122 Administração Geral                                                                    |                   | 80.000,00 | 1.125.000,00 | 1.205.000,00 |
| 20                    | 122 2001 APOIO A PRODUÇÃO AGRÍCOLA COMUNITÁRIA                                             |                   | 80.000,00 | 1.125.000,00 | 1.205.000,00 |
| 20.122.2001.1956.0000 | EXPANSÃO E ADEQUAÇÃO DA REDE FÍSICA DA SECRETARIA DE DESENVOLVIMENTO RURAL E MEIO AMBIENTE |                   | 80.000,00 |              | 80.000,00    |
| 20.122.2001.2380.0000 | MANUTENÇÃO DAS ATIVIDADES DA SECRETARIA DE DESENVOLVIMENTO RURAL E MEIO AMBIENTE           |                   |           | 1.125.000,00 | 1.125.000,00 |
| 20                    | 605 Abastecimento                                                                          |                   |           | 6.000,00     | 6.000,00     |
| 20                    | 605 2002 ABASTECIMENTO DE QUALIDADE                                                        |                   |           | 6.000,00     | 6.000,00     |
| 20.605.2002.2390.0000 | MANUTENÇÃO DAS AÇÕES VINCULADAS AO PROGRAMA DE ABASTECIMENTO DE QUALIDADE                  |                   |           | 6.000,00     | 6.000,00     |
| 20                    | 608 Incentivo à Produção Agropecuária                                                      |                   |           | 110.000,00   | 110.000,00   |
| 20                    | 608 2001 APOIO A PRODUÇÃO AGRÍCOLA COMUNITÁRIA                                             |                   |           | 110.000,00   | 110.000,00   |
| 20.608.2001.2843.0000 | MANUTENÇÃO DAS ATIVIDADES DE APOIO AO DESENVOLVIMENTO RURAL E AGROPECUÁRIO                 |                   |           | 110.000,00   | 110.000,00   |
| TOTAL                 |                                                                                            | 0,00              | 80.000,00 | 1.241.000,00 | 1.321.000,00 |



Documento Assinado Digitalmente por: SANEAMENTO DE AGUA PRETA - CNPJ: 13.093.818/0001-09  
Acesse em: <https://epecitec.pmpa.gov.br/ppa/validar> ou em: <https://www.sigintec.org.br/validar>  
Data: 07/11/2025 17:06:53

**PREFEITURA MUNICIPAL DE AGUA PRETA**

PRAÇA DOS TRÊS PODERES, S/N - CNPJ:10183929/0001-57

Orçamento Programa - Exercício de 2026

Anexo 06

Página 12

Lei: 2022, Data: 07/11/2025

**PROGRAMA DE TRABALHO**

(Inc.II, § 2º, Art.2º)



Documento Assinado Digitalmente por: SANEAMENTO DE AGUA PRETA - CNPJ: 10183929/0001-57  
 Acesse em: https://ecec.tec.br.gov.br/ptp/validar/DocAssinado

| 02 PODER EXECUTIVO                           |                                                                                   |                   |            |              |              |
|----------------------------------------------|-----------------------------------------------------------------------------------|-------------------|------------|--------------|--------------|
| 26 SECRETARIA EXECUTIVA MUNICIPAL DE CULTURA |                                                                                   |                   |            |              |              |
| Código                                       | Especificação                                                                     | Operação Especial | Projetos   | Atividades   | T            |
| 13                                           | Cultura                                                                           |                   | 230.000,00 | 5.844.000,00 | 6.074.000,00 |
| 13                                           | 122 Administração Geral                                                           |                   | 230.000,00 | 287.000,00   | 517.000,00   |
| 13                                           | 122 1301 AÇÕES CULTURAIS                                                          |                   | 230.000,00 | 287.000,00   | 517.000,00   |
| 13.122.1301.1955.0000                        | EXPANSÃO E ADEQUAÇÃO DA REDE FÍSICA DA SECRETARIA DE CULTURA                      |                   | 100.000,00 |              | 100.000,00   |
| 13.122.1301.2176.0000                        | INCENTIVO A EVENTOS CULTURAIS                                                     |                   | 130.000,00 |              | 130.000,00   |
| 13.122.1301.2460.0000                        | MANUTENÇÃO DAS AÇÕES DA SECRETARIA DE CULTURA                                     |                   |            | 287.000,00   | 287.000,00   |
| 13                                           | 392 Difusão Cultural                                                              |                   |            | 5.557.000,00 | 5.557.000,00 |
| 13                                           | 392 1301 AÇÕES CULTURAIS                                                          |                   |            | 5.557.000,00 | 5.557.000,00 |
| 13.392.1301.2650.0000                        | PROMOÇÃO E DIVULGAÇÃO DE FESTIVIDADES TRADICIONAIS, CULTURAIS E OUTRAS CORRELATAS |                   |            | 5.125.000,00 | 5.125.000,00 |
| 13.392.1301.4005.0000                        | MANUTENÇÃO DAS AÇÕES DA LEI PAULO GUSTAVO - LPG                                   |                   |            | 32.000,00    | 32.000,00    |
| 13.392.1301.4006.0000                        | MANUTENÇÃO DAS AÇÕES DA LEI ALDIR BLANC II                                        |                   |            | 400.000,00   | 400.000,00   |
| <b>TOTAL</b>                                 |                                                                                   | 0,00              | 230.000,00 | 5.844.000,00 | 6.074.000,00 |

# PREFEITURA MUNICIPAL DE AGUA PRETA

PRAÇA DOS TRÊS PODERES, S/N - CNPJ:10183929/0001-57

Orçamento Programa - Exercício de 2026

Anexo 06

Página 13

Lei: 2022, Data: 07/11/2025

## PROGRAMA DE TRABALHO

(Inc.II, § 2º, Art.2º)

### 02 PODER EXECUTIVO

### 27 SECRETARIA DE EDUCAÇÃO E ESPORTES

| Código                | Especificação                                                            | Operação Especial | Projetos   | Atividades | T          |
|-----------------------|--------------------------------------------------------------------------|-------------------|------------|------------|------------|
| 27                    | Desporto e Lazer                                                         |                   | 300.000,00 | 392.000,00 | 692.000,00 |
| 27                    | 812 Desporto Comunitário                                                 |                   | 300.000,00 | 118.000,00 | 418.000,00 |
| 27                    | 812 1214 GESTÃO DA SECRETARIA EXECUTIVA DE EDUCAÇÃO E ESPORTES           |                   | 20.000,00  | 118.000,00 | 138.000,00 |
| 27.812.1214.1959.0000 | EXPANSÃO E ADEQUAÇÃO DA REDE FÍSICA DA SECRETARIA DE EDUCAÇÃO E ESPORTES |                   | 20.000,00  |            | 20.000,00  |
| 27.812.1214.2451.0000 | MANUTENÇÃO DAS ATIVIDADES DA SECRETARIA EXECUTIVA DE EDUCAÇÃO E ESPORTES |                   |            | 118.000,00 | 118.000,00 |
| 27                    | 812 2701 PROMOÇÃO DO DESPORTO E LAZER                                    |                   | 280.000,00 |            | 280.000,00 |
| 27.812.2701.1958.0000 | EXPANSÃO E ADEQUAÇÃO DA REDE FÍSICA DE ESPORTES                          |                   | 280.000,00 |            | 280.000,00 |
| 27                    | 813 Lazer                                                                |                   |            | 274.000,00 | 274.000,00 |
| 27                    | 813 2701 PROMOÇÃO DO DESPORTO E LAZER                                    |                   |            | 274.000,00 | 274.000,00 |
| 27.813.2701.2670.0000 | MANUTENÇÃO DE EVENTOS E TORNEIOS ESPORTIVOS                              |                   |            | 274.000,00 | 274.000,00 |
| TOTAL                 |                                                                          | 0,00              | 300.000,00 | 392.000,00 | 692.000,00 |



Documento Assinado Digitalmente por: GILSON MARIANO DE SOUZA JUNIOR  
CPF: 077.777.777-77  
Assinatura: 4471194d3356e4a729626979b11767b3



# PREFEITURA MUNICIPAL DE AGUA PRETA

PRAÇA DOS TRÊS PODERES, S/N - CNPJ:10183929/0001-57

Orçamento Programa - Exercício de 2026

Anexo 06

Página 15

Lei: 2022, Data: 07/11/2025

## PROGRAMA DE TRABALHO

(Inc.II, § 2º, Art.2º)

### 02 PODER EXECUTIVO

### 29 SECRETARIA DE PLANEJAMENTO E DESENVOLVIMENTO ECONÔMICO

| Código                | Especificação                                                                                               | Operação Especial | Projetos  | Atividades | T          |
|-----------------------|-------------------------------------------------------------------------------------------------------------|-------------------|-----------|------------|------------|
| 04                    | Administração                                                                                               |                   | 15.000,00 | 217.000,00 | 232.000,00 |
| 04                    | 121 Planejamento e Orçamento                                                                                |                   | 15.000,00 | 217.000,00 | 232.000,00 |
| 04                    | 121 0401 APOIO AS AÇÕES DA ADMINISTRAÇÃO GERAL                                                              |                   | 15.000,00 | 217.000,00 | 232.000,00 |
| 04.121.0401.1821.0000 | AQUISIÇÃO DE EQUIPAMENTOS / BENS MÓVEIS DESTINADOS A SECRETARIA DE PLANEJAMENTO E DESENVOLVIMENTO ECONOMICO |                   | 15.000,00 |            | 15.000,00  |
| 04.121.0401.4010.0000 | MANUTENÇÃO DA SECRETARIA DE PLANEJAMENTO E DESENVOLVIMENTO ECONÔMICO                                        |                   |           | 217.000,00 | 217.000,00 |
| TOTAL                 |                                                                                                             | 0,00              | 15.000,00 | 217.000,00 | 232.000,00 |



Documento Assinado Digitalmente por: SANEAMENTO DE AGUA PRETA - CNPJ: 07.093.818/0001-00  
Acesse em: <https://epec.de.gov.br/ppc-ovh/pt-br/proc-searh>  
Documento: a47a19d8-856e-4a72-9626-979b117b67b3

# PREFEITURA MUNICIPAL DE AGUA PRETA

PRAÇA DOS TRÊS PODERES, S/N - CNPJ:10183929/0001-57

Orçamento Programa - Exercício de 2026

Anexo 06

Página 16

Lei: 2022, Data: 07/11/2025

## PROGRAMA DE TRABALHO

(Inc.II, § 2º, Art.2º)

### 02 PODER EXECUTIVO

### 30 SECRETARIA DE DEFESA CIVIL

| Código                | Especificação                                                                   | Operação Especial | Projetos  | Atividades | T          |
|-----------------------|---------------------------------------------------------------------------------|-------------------|-----------|------------|------------|
| 04                    | Administração                                                                   |                   | 15.000,00 | 235.000,00 | 250.000,00 |
| 04                    | 182 Defesa Civil                                                                |                   | 15.000,00 | 235.000,00 | 250.000,00 |
| 04                    | 182 0610 FORTALECIMENTO DA DEFESA CIVIL                                         |                   | 15.000,00 | 235.000,00 | 250.000,00 |
| 04.182.0610.1822.0000 | AQUISIÇÃO DE EQUIPAMENTOS / BENS MÓVEIS DESTINADOS A SECRETARIA DE DEFESA CIVIL |                   | 15.000,00 |            | 15.000,00  |
| 04.182.0610.4011.0000 | MANUTENÇÃO DA SECRETARIA DE DEFESA SOCIAL                                       |                   |           | 235.000,00 | 235.000,00 |
| 06                    | Segurança Pública                                                               |                   |           | 70.000,00  | 70.000,00  |
| 06                    | 182 Defesa Civil                                                                |                   |           | 70.000,00  | 70.000,00  |
| 06                    | 182 0610 FORTALECIMENTO DA DEFESA CIVIL                                         |                   |           | 70.000,00  | 70.000,00  |
| 06.182.0610.2270.0000 | MANUTENÇÃO DAS AÇÕES VOLTADAS A DEFESA CIVIL                                    |                   |           | 70.000,00  | 70.000,00  |
| TOTAL                 |                                                                                 | 0,00              | 15.000,00 | 305.000,00 | 320.000,00 |



Documento Assinado Digitalmente por: SANEAMENTO DE AGUA PRETA - CNPJ: 07.119.048-856e-4a72-9626-979b117b67b3  
Acesse em: <https://ececidec.pmpa.gov.br/ppa/validarDoc.htm>  
Código do Documento: 85711948-856e-4a72-9626-979b117b67b3

# PREFEITURA MUNICIPAL DE AGUA PRETA

PRAÇA DOS TRÊS PODERES, S/N - CNPJ:10183929/0001-57

Orçamento Programa - Exercício de 2026

Anexo 06

Página 17

Lei: 2022, Data: 07/11/2025

## PROGRAMA DE TRABALHO

(Inc.II, § 2º, Art.2º)

### 02 PODER EXECUTIVO

### 31 SECRETARIA DE POLÍTICAS PARA MULHERES

| Código                | Especificação                                                                              | Operação Especial | Projetos  | Atividades | T          |
|-----------------------|--------------------------------------------------------------------------------------------|-------------------|-----------|------------|------------|
| 04                    | Administração                                                                              |                   | 20.000,00 | 490.000,00 | 510.000,00 |
| 04                    | 122 Administração Geral                                                                    |                   | 20.000,00 | 490.000,00 | 510.000,00 |
| 04                    | 122 0401 APOIO AS AÇÕES DA ADMINISTRAÇÃO GERAL                                             |                   | 20.000,00 | 490.000,00 | 510.000,00 |
| 04.122.0401.1819.0000 | AQUISIÇÃO DE EQUIPAMENTOS / BENS MÓVEIS DESTINADOS A SECRETARIA DE POLITICAS PARA MULHERES |                   | 20.000,00 |            | 20.000,00  |
| 04.122.0401.4008.0000 | MANUTENÇÃO DAS ATIVIDADES DA SECRETARIA DE POLITICAS PARA MULHERES                         |                   |           | 490.000,00 | 490.000,00 |
| TOTAL                 |                                                                                            | 0,00              | 20.000,00 | 490.000,00 | 510.000,00 |



Documento Assinado Digitalmente por: SANEAMENTO DO MUNICÍPIO DE AGUA PRETA - CNPJ: 10183929/0001-57. Documento: a47a19d8-856e-4a72-9626-979b117b67b3

# PREFEITURA MUNICIPAL DE AGUA PRETA

PRAÇA DOS TRÊS PODERES, S/N - CNPJ:10183929/0001-57

Orçamento Programa - Exercício de 2026

Anexo 06

Página 18

Lei: 2022, Data: 07/11/2025

## PROGRAMA DE TRABALHO

(Inc.II, § 2º, Art.2º)

### 02 PODER EXECUTIVO

### 32 SEC. MUNIC. DE DESENV. SOCIAL, CIDADANIA E DIREITOS HUMANOS

| Código                | Especificação                                                                         | Operação Especial | Projetos | Atividades | T         |
|-----------------------|---------------------------------------------------------------------------------------|-------------------|----------|------------|-----------|
| 08                    | Assistência Social                                                                    |                   |          | 10.000,00  | 10.000,00 |
| 08                    | 122 Administração Geral                                                               |                   |          | 10.000,00  | 10.000,00 |
| 08                    | 122 0801 GESTÃO DA SECRETARIA DE DESENVOLVIMENTO SOCIAL, CIDADANIA E DIREITOS HUMANOS |                   |          | 10.000,00  | 10.000,00 |
| 08.122.0801.2801.0000 | MANUTENÇÃO DAS ATIVIDADES DA SECRETARIA DE DESENVOLVIMENTO SOCIAL                     |                   |          | 10.000,00  | 10.000,00 |
| TOTAL                 |                                                                                       | 0,00              | 0,00     | 10.000,00  | 10.000,00 |



Documento Assinado Digitalmente por: SANBONIANO MANOEL DA SILVA  
Acesse em: <https://epec.de.gov.br/ppd/validar>  
Código do documento: a47a19d8-856e-4a72-9626-979b117b67b3

# PREFEITURA MUNICIPAL DE AGUA PRETA

PRAÇA DOS TRÊS PODERES, S/N - CNPJ:10183929/0001-57

Orçamento Programa - Exercício de 2026

Anexo 06

Página 19

Lei: 2022, Data: 07/11/2025

## PROGRAMA DE TRABALHO

(Inc.II, § 2º, Art.2º)

### 02 PODER EXECUTIVO

### 33 SECRETARIA EXECUTIVA MUNICIPAL DE SAÚDE

| Código                | Especificação                                              | Operação Especial | Projetos | Atividades | T    |
|-----------------------|------------------------------------------------------------|-------------------|----------|------------|------|
| 10                    | Saúde                                                      |                   |          | 10.000,00  | 10.0 |
| 10                    | 122 Administração Geral                                    |                   |          | 10.000,00  | 10.0 |
| 10                    | 122 1001 PROMOÇÃO A SAÚDE DE QUALIDADE                     |                   |          | 10.000,00  | 10.0 |
| 10.122.1001.2101.0000 | MANUTENÇÃO DAS ATIVIDADES DA SECRETARIA MUNICIPAL DE SAÚDE |                   |          | 10.000,00  | 10.0 |
| TOTAL                 |                                                            | 0,00              | 0,00     | 10.000,00  | 10.0 |



Documento Assinado Digitalmente por: SANBORGOMANUEL DA SILVA  
Acesse em: <https://eccc.de.gov.br/ppp/validar>  
Código do documento: a47a19d8-856e-4a72-9626-979b117b67b3



**PREFEITURA MUNICIPAL DE AGUA PRETA**

PRAÇA DOS TRÊS PODERES, S/N - CNPJ:10183929/0001-57

Orçamento Programa - Exercício de 2026

Anexo 06

Página 21

Lei: 2022, Data: 07/11/2025

**PROGRAMA DE TRABALHO**

(Inc.II, § 2º, Art.2º)



Documento Assinado Digitalmente em 07/11/2025 às 13:56:43  
 Acesse em: <https://epec.tec.br.gov.br/portal/validacao>  
 Código do Documento: 44720394335643142206200979011068763

| 03 ENTIDADES SUPERVISIONADAS |                                                                                   |                   |                     |                      |                      |  |
|------------------------------|-----------------------------------------------------------------------------------|-------------------|---------------------|----------------------|----------------------|--|
| 01 FUNDO MUNICIPAL DE SAÚDE  |                                                                                   |                   |                     |                      |                      |  |
| Código                       | Especificação                                                                     | Operação Especial | Projetos            | Atividades           | T                    |  |
| 10 304 1001                  | PROMOÇÃO A SAÚDE DE QUALIDADE                                                     |                   |                     | 114.000,00           | 114.000,00           |  |
| 10.304.1001.2111.0000        | MANUTENÇÃO DAS AÇÕES DE VIGILÂNCIA SANITÁRIA                                      |                   |                     | 114.000,00           | 114.000,00           |  |
| 10 305                       | Vigilância Epidemiológica                                                         |                   | 15.000,00           | 1.243.000,00         | 1.258.000,00         |  |
| 10 305 1001                  | PROMOÇÃO A SAÚDE DE QUALIDADE                                                     |                   |                     | 1.243.000,00         | 1.243.000,00         |  |
| 10.305.1001.2112.0000        | MANUTENÇÃO DAS AÇÕES DE VIGILÂNCIA EPIDEMIOLÓGICA E AMBIENTAL                     |                   |                     | 1.243.000,00         | 1.243.000,00         |  |
| 10 305 1002                  | SUPORTE AOS SERVIÇOS DE SAÚDE                                                     |                   | 15.000,00           |                      | 15.000,00            |  |
| 10.305.1002.1105.0000        | AQUISIÇÃO DE VEÍCULOS, MÁQUINAS, MÓVEIS E EQUIPAMENTOS PARA A VIGILÂNCIA EM SAÚDE |                   | 15.000,00           |                      | 15.000,00            |  |
| 10 306                       | Alimentação e Nutrição                                                            |                   |                     | 13.000,00            | 13.000,00            |  |
| 10 306 1002                  | SUPORTE AOS SERVIÇOS DE SAÚDE                                                     |                   |                     | 13.000,00            | 13.000,00            |  |
| 10.306.1002.2105.0000        | MANUTENÇÃO DAS AÇÕES DE ALIMENTAÇÃO E NUTRIÇÃO                                    |                   |                     | 13.000,00            | 13.000,00            |  |
| 28                           | Encargos Especiais                                                                | 47.000,00         |                     |                      | 47.000,00            |  |
| 28 846                       | Outros Encargos Especiais                                                         | 47.000,00         |                     |                      | 47.000,00            |  |
| 28 846 0000                  | OPERAÇÕES ESPECIAIS                                                               | 47.000,00         |                     |                      | 47.000,00            |  |
| 28.846.0000.0101.0000        | INDENIZAÇÕES E RESTITUIÇÕES DIVERSAS                                              | 33.000,00         |                     |                      | 33.000,00            |  |
| 28.846.0000.0102.0000        | AMORTIZAÇÃO DE DÍVIDA PÚBLICA - FMS                                               | 10.000,00         |                     |                      | 10.000,00            |  |
| 28.846.0000.0103.0000        | PAGAMENTO DE JUROS E ENCARGOS DA DÍVIDA - FMS                                     | 4.000,00          |                     |                      | 4.000,00             |  |
| <b>TOTAL</b>                 |                                                                                   | <b>47.000,00</b>  | <b>4.525.000,00</b> | <b>39.755.000,00</b> | <b>44.327.000,00</b> |  |



**PREFEITURA MUNICIPAL DE AGUA PRETA**

PRAÇA DOS TRÊS PODERES, S/N - CNPJ:10183929/0001-57

Orçamento Programa - Exercício de 2026

Anexo 06

Página 23

Lei: 2022, Data: 07/11/2025

**PROGRAMA DE TRABALHO**

(Inc.II, § 2º, Art.2º)



Documento Assinado Digitalmente por: ANTONIO MARCELO DA SILVA, CPF: 04890636892, em 07/11/2025 às 17:05:26. Assinatura: 4703048906368920711202505061703

| 03 ENTIDADES SUPERVISIONADAS             |                                                                                       |                   |                   |                     |                     |  |
|------------------------------------------|---------------------------------------------------------------------------------------|-------------------|-------------------|---------------------|---------------------|--|
| 02 FUNDO MUNICIPAL DE ASSISTÊNCIA SOCIAL |                                                                                       |                   |                   |                     |                     |  |
| Código                                   | Especificação                                                                         | Operação Especial | Projetos          | Atividades          | T                   |  |
| 08 244 0819                              | EXECUÇÃO DE EMENDAS PARLAMENTARES PARA A ASSISTÊNCIA SOCIAL                           |                   | 110.000,00        |                     | 110.000,00          |  |
| 08.244.0819.2856.0000                    | MANUTENÇÃO DO PROGRAMA DE EXECUÇÃO DE EMENDAS PARLAMENTARES PARA A ASSISTÊNCIA SOCIAL |                   | 110.000,00        |                     | 110.000,00          |  |
| 08 245                                   | Serviços Socioassistenciais                                                           |                   | 175.000,00        | 1.486.000,00        | 1.661.000,00        |  |
| 08 245 0802                              | BLOCO DA PROTEÇÃO SOCIAL BÁSICA                                                       |                   | 100.000,00        | 1.013.000,00        | 1.113.000,00        |  |
| 08.245.0802.1945.0000                    | EXPANSÃO E ADEQUAÇÃO DA REDE FÍSICA DA PROTEÇÃO SOCIAL BÁSICA - PAIF/CRAS/SCFV        |                   | 100.000,00        |                     | 100.000,00          |  |
| 08.245.0802.2828.0000                    | DESENVOLVIMENTO DAS AÇÕES DA PROTEÇÃO SOCIAL BÁSICA - PAIF/CRAS/SCFV                  |                   |                   | 1.013.000,00        | 1.013.000,00        |  |
| 08 245 0803                              | BLOCO DA PROTEÇÃO SOCIAL ESPECIAL                                                     |                   | 75.000,00         | 437.000,00          | 512.000,00          |  |
| 08.245.0803.1946.0000                    | EXPANSÃO E ADEQUAÇÃO DA REDE FÍSICA DA PROTEÇÃO SOCIAL ESPECIAL                       |                   | 75.000,00         |                     | 75.000,00           |  |
| 08.245.0803.2832.0000                    | DESENVOLVIMENTO DAS AÇÕES DA PROTEÇÃO SOCIAL ESPECIAL                                 |                   |                   | 437.000,00          | 437.000,00          |  |
| 08 245 0816                              | PROGRAMAS COMPLEMENTARES DA ASSISTÊNCIA SOCIAL                                        |                   |                   | 36.000,00           | 36.000,00           |  |
| 08.245.0816.2833.0000                    | ASSISTÊNCIA À POPULAÇÃO VITIMADAS POR SITUAÇÕES EMERGENCIAIS E CALAMIDADES            |                   |                   | 36.000,00           | 36.000,00           |  |
| 08 272                                   | Previdência do Regime Estatutário                                                     |                   | 50.000,00         |                     | 50.000,00           |  |
| 08 272 0801                              | GESTÃO DA SECRETARIA DE DESENVOLVIMENTO SOCIAL, CIDADANIA E DIREITOS HUMANOS          |                   | 50.000,00         |                     | 50.000,00           |  |
| 08.272.0801.1943.0000                    | ENCARGOS COM A PREVIDÊNCIA SOCIAL DOS SERVIDORES - REGIME PRÓPRIO RPPS                |                   | 50.000,00         |                     | 50.000,00           |  |
| 08 273                                   | Previdência Complementar                                                              |                   | 300.000,00        |                     | 300.000,00          |  |
| 08 273 0801                              | GESTÃO DA SECRETARIA DE DESENVOLVIMENTO SOCIAL, CIDADANIA E DIREITOS HUMANOS          |                   | 300.000,00        |                     | 300.000,00          |  |
| 08.273.0801.1944.0000                    | ENCARGOS COM A PREVIDÊNCIA SOCIAL DOS SERVIDORES - REGIME GERAL RGPS                  |                   | 300.000,00        |                     | 300.000,00          |  |
| 14                                       | Direitos da Cidadania                                                                 |                   |                   | 28.000,00           | 28.000,00           |  |
| 14 122                                   | Administração Geral                                                                   |                   |                   | 28.000,00           | 28.000,00           |  |
| 14 122 0801                              | GESTÃO DA SECRETARIA DE DESENVOLVIMENTO SOCIAL, CIDADANIA E DIREITOS HUMANOS          |                   |                   | 28.000,00           | 28.000,00           |  |
| 14.122.0801.2802.0000                    | MANUTENÇÃO DAS ATIVIDADES VINCULADAS À CIDADANIA E DIREITOS HUMANOS,                  |                   |                   | 28.000,00           | 28.000,00           |  |
| 28                                       | Encargos Especiais                                                                    | 6.000,00          |                   | 11.000,00           | 17.000,00           |  |
| 28 846                                   | Outros Encargos Especiais                                                             | 6.000,00          |                   | 11.000,00           | 17.000,00           |  |
| 28 846 0000                              | OPERAÇÕES ESPECIAIS                                                                   | 6.000,00          |                   | 11.000,00           | 17.000,00           |  |
| 28.846.0000.0801.0000                    | PAGAMENTO DE INDENIZAÇÕES E RESTITUIÇÕES                                              | 6.000,00          |                   |                     | 6.000,00            |  |
| 28.846.0000.0802.0000                    | SENTEÇAS JUDICIAIS - FMAS                                                             |                   |                   | 6.000,00            | 6.000,00            |  |
| 28.846.0000.0803.0000                    | AMORTIZAÇÃO DE DÍVIDAS                                                                |                   |                   | 5.000,00            | 5.000,00            |  |
| <b>TOTAL</b>                             |                                                                                       | <b>6.000,00</b>   | <b>954.000,00</b> | <b>5.516.000,00</b> | <b>6.476.000,00</b> |  |





**PREFEITURA MUNICIPAL DE AGUA PRETA**

PRAÇA DOS TRÊS PODERES, S/N - CNPJ:10183929/0001-57

Orçamento Programa - Exercício de 2026

Anexo 06

Página 26

Lei: 2022, Data: 07/11/2025

**PROGRAMA DE TRABALHO**

(Inc.II, § 2º, Art.2º)



Documento Assinado Digitalmente por: CN=BRUNO ANSELMO DA SILVA, OU=Prefeitura Municipal de Agua Preta, CN=Prefeitura Municipal de Agua Preta, C=BR

| 03 ENTIDADES SUPERVISIONADAS                 |                                                                                                  |                   |              |               |               |
|----------------------------------------------|--------------------------------------------------------------------------------------------------|-------------------|--------------|---------------|---------------|
| 05 FUNDO MUNICIPAL DE EDUCAÇÃO DE AGUA PRETA |                                                                                                  |                   |              |               |               |
| Código                                       | Especificação                                                                                    | Operação Especial | Projetos     | Atividades    | T             |
| 12                                           | Educação                                                                                         |                   | 3.920.000,00 | 44.833.000,00 | 48.753.000,00 |
| 12                                           | 122 Administração Geral                                                                          |                   | 450.000,00   | 3.764.000,00  | 4.214.000,00  |
| 12                                           | 122 1201 DESENVOLVIMENTO DA EDUCAÇÃO DE QUALIDADE                                                |                   |              | 3.764.000,00  | 3.764.000,00  |
| 12.122.1201.2440.0000                        | MANUTENÇÃO DAS ATIVIDADES DO FUNDO MUNICIPAL DE EDUCAÇÃO                                         |                   |              | 3.764.000,00  | 3.764.000,00  |
| 12                                           | 122 1202 EDUCAÇÃO BÁSICA DE QUALIDADE                                                            |                   | 450.000,00   |               | 450.000,00    |
| 12.122.1202.1936.0000                        | EXPANSÃO E ADEQUAÇÃO DA REDE FÍSICA DO FUNDO MUNICIPAL DE EDUCAÇÃO - FME                         |                   | 450.000,00   |               | 450.000,00    |
| 12                                           | 306 Alimentação e Nutrição                                                                       |                   |              | 1.450.000,00  | 1.450.000,00  |
| 12                                           | 306 1201 DESENVOLVIMENTO DA EDUCAÇÃO DE QUALIDADE                                                |                   |              | 1.450.000,00  | 1.450.000,00  |
| 12.306.1201.2590.0000                        | MANUTENÇÃO DO PROGRAMA DE ALIMENTAÇÃO ESCOLAR                                                    |                   |              | 1.450.000,00  | 1.450.000,00  |
| 12                                           | 361 Ensino Fundamental                                                                           |                   | 1.545.000,00 | 33.345.000,00 | 34.890.000,00 |
| 12                                           | 361 1201 DESENVOLVIMENTO DA EDUCAÇÃO DE QUALIDADE                                                |                   | 420.000,00   | 33.345.000,00 | 33.765.000,00 |
| 12.361.1201.1938.0000                        | AQUISIÇÃO DE MATERIAIS DIDÁTICOS E FARDAMENTO PARA O ENSINO FUNDAMENTAL                          |                   | 420.000,00   |               | 420.000,00    |
| 12.361.1201.2470.0000                        | MANUTENÇÃO DAS ATIVIDADES DO ENSINO FUNDAMENTAL                                                  |                   |              | 28.250.000,00 | 28.250.000,00 |
| 12.361.1201.2501.0000                        | MANUTENÇÃO DO TRANSPORTE ESCOLAR                                                                 |                   |              | 3.750.000,00  | 3.750.000,00  |
| 12.361.1201.2570.0000                        | MANUTENÇÃO DAS AÇÕES DO PROGRAMA DINHEIRO DIRETO NA ESCOLA- PDDE                                 |                   |              | 25.000,00     | 25.000,00     |
| 12.361.1201.2979.0000                        | CUSTEIO DAS DESPESAS VINCULADAS AO SALÁRIO EDUCAÇÃO                                              |                   |              | 1.320.000,00  | 1.320.000,00  |
| 12                                           | 361 1202 EDUCAÇÃO BÁSICA DE QUALIDADE                                                            |                   | 1.125.000,00 |               | 1.125.000,00  |
| 12.361.1202.1178.0000                        | AQUISIÇÃO DE MÓVEIS, MÁQUINAS E EQUIPAMENTOS DIVERSOS DESTINADOS A ESCOLA EM TEMPO INTEGRAL- ETI |                   | 50.000,00    |               | 50.000,00     |
| 12.361.1202.1937.0000                        | EXPANSÃO E ADEQUAÇÃO DA REDE FÍSICA DO ENSINO FUNDAMENTAL                                        |                   | 980.000,00   |               | 980.000,00    |
| 12.361.1202.2505.0000                        | MANUTENÇÃO DAS ATIVIDADES DA ESCOLA EM TEMPO INTEGRAL - ETI                                      |                   | 95.000,00    |               | 95.000,00     |
| 12                                           | 364 Ensino Superior                                                                              |                   |              | 455.000,00    | 455.000,00    |
| 12                                           | 364 1211 TRANSPORTE ESCOLAR UNIVERSITÁRIO                                                        |                   |              | 455.000,00    | 455.000,00    |
| 12.364.1211.2620.0000                        | MANUTENÇÃO DO PROGRAMA DE TRANSPORTE ESCOLAR UNIVERSITÁRIO                                       |                   |              | 455.000,00    | 455.000,00    |
| 12                                           | 365 Educação Infantil                                                                            |                   | 1.885.000,00 | 4.294.000,00  | 6.179.000,00  |
| 12                                           | 365 1201 DESENVOLVIMENTO DA EDUCAÇÃO DE QUALIDADE                                                |                   | 25.000,00    | 4.294.000,00  | 4.319.000,00  |
| 12.365.1201.2502.0000                        | MANUTENÇÃO DAS ATIVIDADES DO ENSINO INFANTIL - PRÉ ESCOLA                                        |                   |              | 1.134.000,00  | 1.134.000,00  |
| 12.365.1201.2503.0000                        | MANUTENÇÃO DAS ATIVIDADES DO ENSINO INFANTIL - CRECHE                                            |                   |              | 3.160.000,00  | 3.160.000,00  |
| 12.365.1201.2508.0000                        | MANUTENÇÃO DAS ATIVIDADES DO PROGRAMA ALFABETIZAÇÃO NA HORA CERTA                                |                   | 25.000,00    |               | 25.000,00     |
| 12                                           | 365 1202 EDUCAÇÃO BÁSICA DE QUALIDADE                                                            |                   | 1.860.000,00 |               | 1.860.000,00  |
| 12.365.1202.1939.0000                        | EXPANSÃO E ADEQUAÇÃO DA REDE FÍSICA DO ENSINO INFANTIL - PRÉ ESCOLA                              |                   | 780.000,00   |               | 780.000,00    |
| 12.365.1202.1940.0000                        | EXPANSÃO E ADEQUAÇÃO DA REDE FÍSICA DO ENSINO INFANTIL - CRECHE                                  |                   | 1.080.000,00 |               | 1.080.000,00  |
| 12                                           | 366 Educação de Jovens e Adultos                                                                 |                   |              | 1.485.000,00  | 1.485.000,00  |

**PREFEITURA MUNICIPAL DE AGUA PRETA**

PRAÇA DOS TRÊS PODERES, S/N - CNPJ:10183929/0001-57

Orçamento Programa - Exercício de 2026

Anexo 06

Página 27

Lei: 2022, Data: 07/11/2025

**PROGRAMA DE TRABALHO**

(Inc.II, § 2º, Art.2º)

**03 ENTIDADES SUPERVISIONADAS****05 FUNDO MUNICIPAL DE EDUCAÇÃO DE AGUA PRETA**

| Código                | Especificação                                                                         | Operação Especial | Projetos            | Atividades           | T                    |
|-----------------------|---------------------------------------------------------------------------------------|-------------------|---------------------|----------------------|----------------------|
| 12 366 1201           | DESENVOLVIMENTO DA EDUCAÇÃO DE QUALIDADE                                              |                   |                     | 1.485.000,00         | 1.485.000,00         |
| 12.366.1201.2500.0000 | MANUTENÇÃO DAS ATIVIDADES DO EJA                                                      |                   |                     | 1.485.000,00         | 1.485.000,00         |
| 12 367                | Educação Especial                                                                     |                   | 40.000,00           | 40.000,00            | 80.000,00            |
| 12 367 1201           | DESENVOLVIMENTO DA EDUCAÇÃO DE QUALIDADE                                              |                   |                     | 40.000,00            | 40.000,00            |
| 12.367.1201.2504.0000 | MANUTENÇÃO DAS ATIVIDADES DA EDUCAÇÃO INCLUSIVA                                       |                   |                     | 40.000,00            | 40.000,00            |
| 12 367 1202           | EDUCAÇÃO BÁSICA DE QUALIDADE                                                          |                   | 40.000,00           |                      | 40.000,00            |
| 12.367.1202.1941.0000 | AQUISIÇÃO DE MÓVEIS, EQUIPAMENTOS E OUTROS MATERIAIS PERMANENTES - EDUCAÇÃO INCLUSIVA |                   | 40.000,00           |                      | 40.000,00            |
| 28                    | Encargos Especiais                                                                    | 20.000,00         |                     |                      | 20.000,00            |
| 28 846                | Outros Encargos Especiais                                                             | 20.000,00         |                     |                      | 20.000,00            |
| 28 846 0000           | OPERAÇÕES ESPECIAIS                                                                   | 20.000,00         |                     |                      | 20.000,00            |
| 28.846.0000.0804.0000 | INDENIZAÇÕES E RESTITUIÇÕES - FME                                                     | 20.000,00         |                     |                      | 20.000,00            |
| <b>TOTAL</b>          |                                                                                       | <b>20.000,00</b>  | <b>3.920.000,00</b> | <b>44.833.000,00</b> | <b>48.773.000,00</b> |



Documento Assinado Digitalmente em 07/11/2025 às 14:56:47.2-9626-979b117b67b3  
 Acesse em: <https://epec.de.gov.br/portal/validarassinatura>

**PREFEITURA MUNICIPAL DE AGUA PRETA**

PRAÇA DOS TRÊS PODERES, S/N - CNPJ:10183929/0001-57

Orçamento Programa - Exercício de 2026

Anexo 06

Página 28

Lei: 2022, Data: 07/11/2025

**PROGRAMA DE TRABALHO**

(Inc.II, § 2º, Art.2º)



Documento Assinado Digitalmente por: CN=BRUNO MARIANO DE SA SILVA, O=PM de Agua Preta, OU=PM de Agua Preta, CN=BRUNO MARIANO DE SA SILVA

| 03 ENTIDADES SUPERVISIONADAS                       |                                                          |                     |                   |                     |                     |
|----------------------------------------------------|----------------------------------------------------------|---------------------|-------------------|---------------------|---------------------|
| 06 SERVIÇO AUTÔNOMO DE ÁGUA E ESGOTO DA ÁGUA PRETA |                                                          |                     |                   |                     |                     |
| Código                                             | Especificação                                            | Operação Especial   | Projetos          | Atividades          | T                   |
| 17                                                 | Saneamento                                               |                     | 510.000,00        | 3.965.000,00        | 4.475.000,00        |
| 17                                                 | 122 Administração Geral                                  |                     | 160.000,00        | 3.505.000,00        | 3.665.000,00        |
| 17                                                 | 122 1705 GESTÃO ADMINISTRATIVA DO SAAE                   |                     | 160.000,00        | 3.505.000,00        | 3.665.000,00        |
| 17.122.1705.1949.0000                              | EXPANSÃO E ADEQUAÇÃO DA REDE FÍSICA DO SAAE              |                     | 160.000,00        |                     | 160.000,00          |
| 17.122.1705.2171.0000                              | MANUTENÇÃO DOS SERVIÇOS ADMINISTRATIVOS DO SAAE          |                     |                   | 3.505.000,00        | 3.505.000,00        |
| 17                                                 | 512 Saneamento Básico Urbano                             |                     | 100.000,00        |                     | 100.000,00          |
| 17                                                 | 512 1702 SANEAMENTO URBANO                               |                     | 100.000,00        |                     | 100.000,00          |
| 17.512.1702.1963.0000                              | EXPANSÃO E ADEQUAÇÃO EM OBRAS DE SANEAMENTO - SAAE       |                     | 100.000,00        |                     | 100.000,00          |
| 17                                                 | 544 Recursos Hídricos                                    |                     | 250.000,00        | 460.000,00          | 710.000,00          |
| 17                                                 | 544 1703 RECURSO HÍDRICOS                                |                     | 250.000,00        | 460.000,00          | 710.000,00          |
| 17.544.1703.1964.0000                              | EXPANSÃO E ADEQUAÇÃO EM OBRAS HÍDRICAS - SAAE            |                     | 250.000,00        |                     | 250.000,00          |
| 17.544.1703.2172.0000                              | MANUTENÇÃO DOS SERVIÇOS VINCULADOS AOS RECURSOS HÍDRICOS |                     |                   | 460.000,00          | 460.000,00          |
| 28                                                 | Encargos Especiais                                       | 1.625.000,00        |                   |                     | 1.625.000,00        |
| 28                                                 | 843 Serviço da Dívida Interna                            | 20.000,00           |                   |                     | 20.000,00           |
| 28                                                 | 843 0000 OPERAÇÕES ESPECIAIS                             | 20.000,00           |                   |                     | 20.000,00           |
| 28.843.0000.0200.0000                              | AMORTIZAÇÃO DE DÍVIDAS PÚBLICAS                          | 20.000,00           |                   |                     | 20.000,00           |
| 28                                                 | 846 Outros Encargos Especiais                            | 1.605.000,00        |                   |                     | 1.605.000,00        |
| 28                                                 | 846 0000 OPERAÇÕES ESPECIAIS                             | 5.000,00            |                   |                     | 5.000,00            |
| 28.846.0000.0801.0000                              | PAGAMENTO DE INDENIZAÇÕES E RESTITUIÇÕES                 | 5.000,00            |                   |                     | 5.000,00            |
| 28                                                 | 846 2712 AMORTIZAÇÃO DE DÍVIDA E ENCARGOS DA DÍVIDA      | 1.600.000,00        |                   |                     | 1.600.000,00        |
| 28.846.2712.0100.0000                              | DESPEAS DECORRENTES DE PRECATÓRIOS E DECISÕES JUDICIAIS  | 1.600.000,00        |                   |                     | 1.600.000,00        |
| <b>TOTAL</b>                                       |                                                          | <b>1.625.000,00</b> | <b>510.000,00</b> | <b>3.965.000,00</b> | <b>6.100.000,00</b> |

# PREFEITURA MUNICIPAL DE AGUA PRETA

PRAÇA DOS TRÊS PODERES, S/N - CNPJ:10183929/0001-57

Orçamento Programa - Exercício de 2026

Anexo 06

Página 29

Lei: 2022, Data: 07/11/2025

## PROGRAMA DE TRABALHO

(Inc.II, § 2º, Art.2º)

### 03 ENTIDADES SUPERVISIONADAS

#### 07 FUNDO DE DESENVOLVIMENTO MUNICIPAL

| Código                | Especificação                                                        | Operação Especial | Projetos   | Atividades | T          |
|-----------------------|----------------------------------------------------------------------|-------------------|------------|------------|------------|
| 14                    | Direitos da Cidadania                                                |                   | 103.000,00 |            | 103.000,00 |
| 14                    | 422 Direitos Individuais, Coletivos e Difusos                        |                   | 103.000,00 |            | 103.000,00 |
| 14                    | 422 1401 FORTALECIMENTO DAS POLÍTICAS PÚBLICAS DIRECIONADAS À MULHER |                   | 103.000,00 |            | 103.000,00 |
| 14.422.1401.1815.0000 | AQUISIÇÃO DE VEÍCULOS, MÁQUINAS E EQUIPAMENTOS PARA O FEM - MULHER   |                   | 103.000,00 |            | 103.000,00 |
| 15                    | Urbanismo                                                            |                   | 850.000,00 |            | 850.000,00 |
| 15                    | 451 Infra-Estrutura Urbana                                           |                   | 850.000,00 |            | 850.000,00 |
| 15                    | 451 1514 INTERVENÇÕES VÍARIAS                                        |                   | 850.000,00 |            | 850.000,00 |
| 15.451.1514.1928.0000 | PAVIMENTAÇÃO EM DIVERSAS RUAS                                        |                   | 850.000,00 |            | 850.000,00 |
| TOTAL                 |                                                                      | 0,00              | 953.000,00 | 0,00       | 953.000,00 |



Documento Assinado Digitalmente por: SANA BONFIM MAIA SOUZA A SILVA  
Acesse em: <https://eccc.de.gov.br/ppp/validar>  
Código do Documento: 447a19d8-856e-4a72-9626-979b117667b3

# PREFEITURA MUNICIPAL DE AGUA PRETA

PRAÇA DOS TRÊS PODERES, S/N - CNPJ:10183929/0001-57

Orçamento Programa - Exercício de 2026

Anexo 06

Página 30

Lei: 2022, Data: 07/11/2025

## PROGRAMA DE TRABALHO

(Inc.II, § 2º, Art.2º)

### 03 ENTIDADES SUPERVISIONADAS

#### 08 FUNDO MUNICIPAL DOS DIREITOS DA PESSOA IDOSA

| Código                | Especificação                                                                                                        | Operação Especial | Projetos  | Atividades | T         |
|-----------------------|----------------------------------------------------------------------------------------------------------------------|-------------------|-----------|------------|-----------|
| 08                    | Assistência Social                                                                                                   |                   | 10.000,00 | 50.000,00  | 60.000,00 |
| 08                    | 122 Administração Geral                                                                                              |                   | 10.000,00 | 50.000,00  | 60.000,00 |
| 08                    | 122 0839 ASSISTÊNCIA AO IDOSO                                                                                        |                   | 10.000,00 | 50.000,00  | 60.000,00 |
| 08.122.0839.1177.0000 | AQUISIÇÃO DE MÓVEIS, EQUIPAMENTOS E OUTROS MATERIAIS PERMANENTES PARA O FUNDO MUNICIPAL DOS DIREITOS DA PESSOA IDOSA |                   | 10.000,00 |            | 10.000,00 |
| 08.122.0839.2506.0000 | MANUTENÇÃO DAS ATIVIDADES DO FUNDO MUNICIPAL DOS DIREITOS DA PESSOA IDOSA                                            |                   |           | 26.000,00  | 26.000,00 |
| 08.122.0839.2507.0000 | MANUTENÇÃO DAS AÇÕES PERMANENTES DE PROMOÇÃO DOS DIREITOS DA POPULAÇÃO IDOSA                                         |                   |           | 24.000,00  | 24.000,00 |
| TOTAL                 |                                                                                                                      | 0,00              | 10.000,00 | 50.000,00  | 60.000,00 |



Documento Assinado Digitalmente por: SANEAMENTO DO MUNICÍPIO DE AGUA PRETA - CNPJ: 10183929/0001-57  
Assinado em: 07/11/2025 10:00:00  
Assinatura: a47a19d8-856e-4a72-9626-979b117b67b3







**PREFEITURA MUNICIPAL DE AGUA PRETA**

PRAÇA DOS TRÊS PODERES, S/N - CNPJ:10183929/0001-57

Orçamento Programa - Exercício de 2026

Anexo 07

Página 3

Lei: 2022, Data: 07/11/2025

**PROGRAMA DE TRABALHO DO GOVERNO  
DEMONSTRATIVO DE FUNÇÕES, SUBFUNÇÕES E PROGRAMAS  
POR PROJETOS, ATIVIDADES E OPERAÇÕES ESPECIAIS**  
(Inc.II, § 2º, Art.2º)

| Código                | Especificação                                                                                                        | Operação Especial | Projetos   | Atividades   | Total        |
|-----------------------|----------------------------------------------------------------------------------------------------------------------|-------------------|------------|--------------|--------------|
| 06                    | Segurança Pública                                                                                                    | 0,00              | 0,00       | 70.000,00    | 70.000,00    |
| 06                    | 182 Defesa Civil                                                                                                     | 0,00              | 0,00       | 70.000,00    | 70.000,00    |
| 06                    | 182 0610 FORTALECIMENTO DA DEFESA CIVIL                                                                              | 0,00              | 0,00       | 70.000,00    | 70.000,00    |
| 06.182.0610.2270.0000 | MANUTENÇÃO DAS AÇÕES VOLTADAS A DEFESA CIVIL                                                                         | 0,00              | 0,00       | 70.000,00    | 70.000,00    |
| 08                    | Assistência Social                                                                                                   | 0,00              | 979.000,00 | 6.006.024,00 | 6.985.024,00 |
| 08                    | 122 Administração Geral                                                                                              | 0,00              | 219.000,00 | 2.727.000,00 | 2.946.000,00 |
| 08                    | 122 0801 GESTÃO DA SECRETARIA DE DESENVOLVIMENTO SOCIAL, CIDADANIA E DIREITOS HUMANOS                                | 0,00              | 100.000,00 | 2.255.000,00 | 2.355.000,00 |
| 08.122.0801.1942.0000 | EXPANSÃO E ADEQUAÇÃO DA REDE FÍSICA DO FUNDO MUNICIPAL DE ASSISTÊNCIA SOCIAL - FMAS                                  | 0,00              | 100.000,00 | 0,00         | 100.000,00   |
| 08.122.0801.2801.0000 | MANUTENÇÃO DAS ATIVIDADES DA SECRETARIA DE DESENVOLVIMENTO SOCIAL                                                    | 0,00              | 0,00       | 10.000,00    | 10.000,00    |
| 08.122.0801.2803.0000 | MANUTENÇÃO DAS ATIVIDADES DO FUNDO DE ASSISTÊNCIA SOCIAL                                                             | 0,00              | 0,00       | 2.235.000,00 | 2.235.000,00 |
| 08.122.0801.2855.0000 | FORTALECIMENTO DO CONTROLE SOCIAL - (CONSELHO DE ASSISTÊNCIA SOCIAL)                                                 | 0,00              | 0,00       | 10.000,00    | 10.000,00    |
| 08                    | 122 0835 BLOCO DA GESTÃO DO PROGRAMA BOLSA FAMÍLIA E DO CADASTRO ÚNICO                                               | 0,00              | 60.000,00  | 422.000,00   | 482.000,00   |
| 08.122.0835.1966.0000 | AQUISIÇÃO DE EQUIPAMENTOS/BENS MÓVEIS DESTINADOS AO PROGRAMA BOLSA FAMÍLIA E DO CADASTRO ÚNICO                       | 0,00              | 60.000,00  | 0,00         | 60.000,00    |
| 08.122.0835.2851.0000 | MANUTENÇÃO DAS ATIVIDADES VINCULADAS AO PROGRAMA BOLSA FAMÍLIA E DO CADASTRO ÚNICO                                   | 0,00              | 0,00       | 422.000,00   | 422.000,00   |
| 08                    | 122 0836 BLOCO DA GESTÃO DO SUAS - IGD - SUAS                                                                        | 0,00              | 49.000,00  | 0,00         | 49.000,00    |
| 08.122.0836.1817.0000 | AQUISIÇÃO DE BENS MÓVEIS, MÁQUINAS E EQUIPAMENTOS DIVERSOS AO BLOCO DE GESTÃO DO SUAS - IGD SUAS                     | 0,00              | 10.000,00  | 0,00         | 10.000,00    |
| 08.122.0836.2852.0000 | MANUTENÇÃO AS ATIVIDADES DO BLOCO GESTÃO DO SUAS - IGD SUAS                                                          | 0,00              | 39.000,00  | 0,00         | 39.000,00    |
| 08                    | 122 0839 ASSISTÊNCIA AO IDOSO                                                                                        | 0,00              | 10.000,00  | 50.000,00    | 60.000,00    |
| 08.122.0839.1177.0000 | AQUISIÇÃO DE MÓVEIS, EQUIPAMENTOS E OUTROS MATERIAIS PERMANENTES PARA O FUNDO MUNICIPAL DOS DIREITOS DA PESSOA IDOSA | 0,00              | 10.000,00  | 0,00         | 10.000,00    |
| 08.122.0839.2506.0000 | MANUTENÇÃO DAS ATIVIDADES DO FUNDO MUNICIPAL DOS DIREITOS DA PESSOA IDOSA                                            | 0,00              | 0,00       | 26.000,00    | 26.000,00    |
| 08.122.0839.2507.0000 | MANUTENÇÃO DAS AÇÕES PERMANENTES DE PROMOÇÃO DOS DIREITOS DA POPULAÇÃO IDOSA                                         | 0,00              | 0,00       | 24.000,00    | 24.000,00    |
| 08                    | 242 Assistência à Pessoa com Deficiência                                                                             | 0,00              | 10.000,00  | 10.000,00    | 20.000,00    |
| 08                    | 242 0831 GESTÃO DA ASSISTÊNCIA SOCIAL                                                                                | 0,00              | 10.000,00  | 10.000,00    | 20.000,00    |
| 08.242.0831.1112.0000 | EXPANSÃO DA REDE FÍSICA DE APOIO A PESSOA COM DEFICIÊNCIA                                                            | 0,00              | 10.000,00  | 0,00         | 10.000,00    |
| 08.242.0831.2853.0000 | APOIO A PESSOA COM DEFICIÊNCIA                                                                                       | 0,00              | 0,00       | 10.000,00    | 10.000,00    |
| 08                    | 243 Assistência à Criança e ao Adolescente                                                                           | 0,00              | 65.000,00  | 818.024,00   | 883.024,00   |
| 08                    | 243 0803 BLOCO DA PROTEÇÃO SOCIAL ESPECIAL                                                                           | 0,00              | 0,00       | 12.000,00    | 12.000,00    |
| 08.243.0803.2823.0000 | SERV. DE PROT SOCIAL A ADOLESCENTES EM CUMPRIMENTO DE MEDIDA SOCIOEDUCATIVOS DE LIBERDADE ASSISTIDA                  | 0,00              | 0,00       | 6.000,00     | 6.000,00     |
| 08.243.0803.2824.0000 | SERV DE PROT SOCIAL A ADOLESCENTES EM CUMPRIMENTO DE MEDIDASOCIOEDUCATIVA DE PREST. SERV. A COMUNIDADE               | 0,00              | 0,00       | 6.000,00     | 6.000,00     |



Documento Assinado Digitalmente por: ANTONIO MARCELO FERREIRA DA SILVA, CPF nº 030.909.000-00, Insc. nº 047.890.888-88, nº 42.906.975-03

**PREFEITURA MUNICIPAL DE AGUA PRETA**

PRAÇA DOS TRÊS PODERES, S/N - CNPJ:10183929/0001-57

Orçamento Programa - Exercício de 2026

Anexo 07

Página 4

Lei: 2022, Data: 07/11/2025

**PROGRAMA DE TRABALHO DO GOVERNO  
DEMONSTRATIVO DE FUNÇÕES, SUBFUNÇÕES E PROGRAMAS  
POR PROJETOS, ATIVIDADES E OPERAÇÕES ESPECIAIS**

(Inc.II, § 2º, Art.2º)

| Código                | Especificação                                                                                             | Operação Especial | Projetos   | Atividades   | Total        |
|-----------------------|-----------------------------------------------------------------------------------------------------------|-------------------|------------|--------------|--------------|
| 08                    | Assistência Social                                                                                        | 0,00              | 979.000,00 | 6.006.024,00 | 6.985.024,00 |
| 08 243                | Assistência à Criança e ao Adolescente                                                                    | 0,00              | 65.000,00  | 818.024,00   | 883.024,00   |
| 08 243 0807           | APOIO A ENTIDADES SEM FINS LUCRATIVOS                                                                     | 0,00              | 0,00       | 8.024,00     | 8.024,00     |
| 08.243.0807.2827.0000 | REALIZAÇÃO DE AÇÕES DE PROTEÇÃO SOCIAL A CRIANÇAS E ADOLESCENTES                                          | 0,00              | 0,00       | 8.024,00     | 8.024,00     |
| 08 243 0812           | GESTÃO ADMINISTRATIVA DO FUNDO MUNICIPAL DOS DIREITOS DA CRIANÇA E DO AD                                  | 0,00              | 15.000,00  | 15.000,00    | 30.000,00    |
| 08.243.0812.1965.0000 | EXPANSÃO E ADEQUAÇÃO DA REDE FÍSICA DO FUNDO DA CRIANÇA E DO ADOLESCENTE                                  | 0,00              | 15.000,00  | 0,00         | 15.000,00    |
| 08.243.0812.2822.0000 | MANUTENÇÃO DAS AÇÕES VINCULADAS A GESTÃO ADMINISTRATIVA DO FUNDO                                          | 0,00              | 0,00       | 15.000,00    | 15.000,00    |
| 08 243 0813           | APOIO AO CONSELHO TUTELAR                                                                                 | 0,00              | 0,00       | 434.000,00   | 434.000,00   |
| 08.243.0813.2825.0000 | MANUTENÇÃO DAS ATIVIDADES DO CONSELHO TUTELAR                                                             | 0,00              | 0,00       | 434.000,00   | 434.000,00   |
| 08 243 0816           | PROGRAMAS COMPLEMENTARES DA ASSISTÊNCIA SOCIAL                                                            | 0,00              | 50.000,00  | 349.000,00   | 399.000,00   |
| 08.243.0816.1813.0000 | AQUISIÇÃO DE EQUIPAMENTOS E MATERIAL PERMANENTE PARA O PROGRAMA CRIANÇA FELIZ - PRIMEIRA INFÂNCIA NO SUAS | 0,00              | 50.000,00  | 0,00         | 50.000,00    |
| 08.243.0816.2821.0000 | EXECUÇÃO DE AÇÕES VOLTADAS PARA O PROGRAMA CRIANÇA FELIZ - PRIMEIRA INFANCIA NO SUAS                      | 0,00              | 0,00       | 349.000,00   | 349.000,00   |
| 08 244                | Assistência Comunitária                                                                                   | 0,00              | 160.000,00 | 965.000,00   | 1.125.000,00 |
| 08 244 0816           | PROGRAMAS COMPLEMENTARES DA ASSISTÊNCIA SOCIAL                                                            | 0,00              | 30.000,00  | 313.000,00   | 343.000,00   |
| 08.244.0816.1818.0000 | AQUISIÇÃO DE BENS MÓVEIS, MÁQUINAS E EQUIPAMENTOS DIVERSOS - PROCADSUAS                                   | 0,00              | 30.000,00  | 0,00         | 30.000,00    |
| 08.244.0816.2846.0000 | PROGRAMA BENEFÍCIOS EVENTUAIS                                                                             | 0,00              | 0,00       | 273.000,00   | 273.000,00   |
| 08.244.0816.2854.0000 | MANUTENÇÃO DAS AÇÕES VINCULADAS AO PROCADSUAS                                                             | 0,00              | 0,00       | 40.000,00    | 40.000,00    |
| 08 244 0818           | GESTÃO ESTADUAL DA ASSISTÊNCIA SOCIAL                                                                     | 0,00              | 20.000,00  | 652.000,00   | 672.000,00   |
| 08.244.0818.1948.0000 | AQUISIÇÃO DE MÓVEIS, EQUIPAMENTOS E OUTROS MATERIAIS PERMANENTES - RECURSO ESTADUAL                       | 0,00              | 20.000,00  | 0,00         | 20.000,00    |
| 08.244.0818.2835.0000 | MANUTENÇÃO DAS ATIVIDADES DO CREAS - ESTADO                                                               | 0,00              | 0,00       | 40.000,00    | 40.000,00    |
| 08.244.0818.2836.0000 | MANUTENÇÃO DAS ATIVIDADES CRAS - ESTADO                                                                   | 0,00              | 0,00       | 40.000,00    | 40.000,00    |
| 08.244.0818.2837.0000 | BENEFÍCIOS EVENTUAIS - ESTADO                                                                             | 0,00              | 0,00       | 37.000,00    | 37.000,00    |
| 08.244.0818.2839.0000 | MANUTENÇÃO DA COZINHA COMUNITÁRIA                                                                         | 0,00              | 0,00       | 535.000,00   | 535.000,00   |
| 08 244 0819           | EXECUÇÃO DE EMENDAS PARLAMENTARES PARA A ASSISTÊNCIA SOCIAL                                               | 0,00              | 110.000,00 | 0,00         | 110.000,00   |
| 08.244.0819.2856.0000 | MANUTENÇÃO DO PROGRAMA DE EXECUÇÃO DE EMENDAS PARLAMENTARES PARA A ASSISTÊNCIA SOCIAL                     | 0,00              | 110.000,00 | 0,00         | 110.000,00   |
| 08 245                | Serviços Socioassistenciais                                                                               | 0,00              | 175.000,00 | 1.486.000,00 | 1.661.000,00 |
| 08 245 0802           | BLOCO DA PROTEÇÃO SOCIAL BÁSICA                                                                           | 0,00              | 100.000,00 | 1.013.000,00 | 1.113.000,00 |
| 08.245.0802.1945.0000 | EXPANSÃO E ADEQUAÇÃO DA REDE FÍSICA DA PROTEÇÃO SOCIAL BÁSICA - PAIF/CRAS/SCFV                            | 0,00              | 100.000,00 | 0,00         | 100.000,00   |
| 08.245.0802.2828.0000 | DESENVOLVIMENTO DAS AÇÕES DA PROTEÇÃO SOCIAL BÁSICA - PAIF/CRAS/SCFV                                      | 0,00              | 0,00       | 1.013.000,00 | 1.013.000,00 |
| 08 245 0803           | BLOCO DA PROTEÇÃO SOCIAL ESPECIAL                                                                         | 0,00              | 75.000,00  | 437.000,00   | 512.000,00   |
| 08.245.0803.1946.0000 | EXPANSÃO E ADEQUAÇÃO DA REDE FÍSICA DA PROTEÇÃO SOCIAL ESPECIAL                                           | 0,00              | 75.000,00  | 0,00         | 75.000,00    |
| 08.245.0803.2832.0000 | DESENVOLVIMENTO DAS AÇÕES DA PROTEÇÃO SOCIAL ESPECIAL                                                     | 0,00              | 0,00       | 437.000,00   | 437.000,00   |
| 08 245 0816           | PROGRAMAS COMPLEMENTARES DA ASSISTÊNCIA SOCIAL                                                            | 0,00              | 0,00       | 36.000,00    | 36.000,00    |
| 08.245.0816.2833.0000 | ASSISTÊNCIA À POPULAÇÃO VITIMADAS POR SITUAÇÕES EMERGENCIAIS E CALAMIDADES                                | 0,00              | 0,00       | 36.000,00    | 36.000,00    |

Documento Assinado Digitalmente por: ANTONIO DA ANOIA DA SILVA  
Acesse em: https://efee.tce.pe.gov.br/ep/2026/07/11/2025-07-11-19-08-56-44-20-9776-76-00









**PREFEITURA MUNICIPAL DE AGUA PRETA**

PRAÇA DOS TRÊS PODERES, S/N - CNPJ:10183929/0001-57

Orçamento Programa - Exercício de 2026

Anexo 07

Página 9

Lei: 2022, Data: 07/11/2025

**PROGRAMA DE TRABALHO DO GOVERNO  
DEMONSTRATIVO DE FUNÇÕES, SUBFUNÇÕES E PROGRAMAS  
POR PROJETOS, ATIVIDADES E OPERAÇÕES ESPECIAIS**

(Inc.II, § 2º, Art.2º)

| Código                | Especificação                                                                                     | Operação Especial | Projetos     | Atividades    | Total         |
|-----------------------|---------------------------------------------------------------------------------------------------|-------------------|--------------|---------------|---------------|
| 15                    | Urbanismo                                                                                         | 0,00              | 3.250.000,00 | 11.091.000,00 | 14.341.000,00 |
| 15                    | 122 Administração Geral                                                                           | 0,00              | 250.000,00   | 10.021.000,00 | 10.271.000,00 |
| 15                    | 122 1501 GESTÃO ADMINISTRATIVA DA SECRETARIA DE INFRAESTRUTURA E TRÂNSITO                         | 0,00              | 250.000,00   | 10.021.000,00 | 10.271.000,00 |
| 15.122.1501.1100.0000 | AQUISIÇÃO DE MÓVEIS, MÁQUINAS E EQUIPAMENTOS DIVERSOS                                             | 0,00              | 250.000,00   | 0,00          | 250.000,00    |
| 15.122.1501.2280.0000 | MANUTENÇÃO DAS AÇÕES VINCULADAS A GESTÃO DA SECRETARIA                                            | 0,00              | 0,00         | 9.991.000,00  | 9.991.000,00  |
| 15.122.1501.2842.0000 | MANUTENÇÃO DAS ATIVIDADES DO DEPARTAMENTO MUNICIPAL DE TRÂNSITO - DEMUTRAN                        | 0,00              | 0,00         | 30.000,00     | 30.000,00     |
| 15                    | 451 Infra-Estrutura Urbana                                                                        | 0,00              | 2.320.000,00 | 0,00          | 2.320.000,00  |
| 15                    | 451 1502 INFRAESTRUTURA URBANA                                                                    | 0,00              | 1.470.000,00 | 0,00          | 1.470.000,00  |
| 15.451.1502.1150.0000 | CONSTRUÇÃO, REFORMA E/OU AMPLIAÇÃO DE MUROS, RAMPAS, ESCADARIAS E OUTRAS OBRAS AFINS              | 0,00              | 250.000,00   | 0,00          | 250.000,00    |
| 15.451.1502.1179.0000 | AQUISIÇÃO, AMPLIAÇÃO, REFORMA E MELHORIAS DE IMÓVEIS E MODERNIZAÇÃO EM PRÉDIOS E ESPAÇOS PÚBLICOS | 0,00              | 1.200.000,00 | 0,00          | 1.200.000,00  |
| 15.451.1502.1921.0000 | CONSTRUÇÃO DE PÓRTICO DA CIDADE                                                                   | 0,00              | 20.000,00    | 0,00          | 20.000,00     |
| 15                    | 451 1514 INTERVENÇÕES VIÁRIAS                                                                     | 0,00              | 850.000,00   | 0,00          | 850.000,00    |
| 15.451.1514.1928.0000 | PAVIMENTAÇÃO EM DIVERSAS RUAS                                                                     | 0,00              | 850.000,00   | 0,00          | 850.000,00    |
| 15                    | 452 Serviços Urbanos                                                                              | 0,00              | 100.000,00   | 1.070.000,00  | 1.170.000,00  |
| 15                    | 452 1502 INFRAESTRUTURA URBANA                                                                    | 0,00              | 100.000,00   | 1.070.000,00  | 1.170.000,00  |
| 15.452.1502.1968.0000 | CONSTRUÇÃO DE ACADEMIA DAS CIDADES                                                                | 0,00              | 100.000,00   | 0,00          | 100.000,00    |
| 15.452.1502.2290.0000 | MANUTENÇÃO DAS AÇÕES VINCULADAS AO PROGRAMA DE INFRAESTRUTURA URBANA,                             | 0,00              | 0,00         | 620.000,00    | 620.000,00    |
| 15.452.1502.2310.0000 | MANUTENÇÃO DE SERVIÇOS URBANOS: LIMPEZA URBANA E CONTROLE DE RESÍDUOS                             | 0,00              | 0,00         | 410.000,00    | 410.000,00    |
| 15.452.1502.4000.0000 | MANUTENÇÃO DA ACADEMIA DAS CIDADES                                                                | 0,00              | 0,00         | 40.000,00     | 40.000,00     |
| 15                    | 813 Lazer                                                                                         | 0,00              | 580.000,00   | 0,00          | 580.000,00    |
| 15                    | 813 1502 INFRAESTRUTURA URBANA                                                                    | 0,00              | 580.000,00   | 0,00          | 580.000,00    |
| 15.813.1502.1140.0000 | CONSTRUÇÃO, REFORMA E /OU AMPLIAÇÃO DE PRAÇAS, PARQUES, JARDINS E ÁREAS PÚBLICAS DE LAZER         | 0,00              | 550.000,00   | 0,00          | 550.000,00    |
| 15.813.1502.2174.0000 | MANUTENÇÃO DE PRAÇAS, PARQUES E ÁREAS PUBLICAS DE LAZER                                           | 0,00              | 30.000,00    | 0,00          | 30.000,00     |
| 16                    | Habitação                                                                                         | 0,00              | 320.000,00   | 0,00          | 320.000,00    |
| 16                    | 482 Habitação Urbana                                                                              | 0,00              | 320.000,00   | 0,00          | 320.000,00    |
| 16                    | 482 1601 HABITAÇÃO POPULAR                                                                        | 0,00              | 320.000,00   | 0,00          | 320.000,00    |
| 16.482.1601.1190.0000 | EXECUÇÃO DE OBRAS DE HABITAÇÃO POPULAR E INFRAESTRUTURA URBANÍSTICA                               | 0,00              | 20.000,00    | 0,00          | 20.000,00     |
| 16.482.1601.1967.0000 | EXECUÇÃO DE OBRAS DE HABITAÇÃO POPULAR PARA DOAÇÃO                                                | 0,00              | 300.000,00   | 0,00          | 300.000,00    |
| 17                    | Saneamento                                                                                        | 0,00              | 951.040,00   | 4.613.832,00  | 5.564.872,00  |
| 17                    | 122 Administração Geral                                                                           | 0,00              | 160.000,00   | 3.505.000,00  | 3.665.000,00  |
| 17                    | 122 1705 GESTÃO ADMINISTRATIVA DO SAAE                                                            | 0,00              | 160.000,00   | 3.505.000,00  | 3.665.000,00  |
| 17.122.1705.1949.0000 | EXPANSÃO E ADEQUAÇÃO DA REDE FÍSICA DO SAAE                                                       | 0,00              | 160.000,00   | 0,00          | 160.000,00    |
| 17.122.1705.2171.0000 | MANUTENÇÃO DOS SERVIÇOS ADMINISTRATIVOS DO SAAE                                                   | 0,00              | 0,00         | 3.505.000,00  | 3.505.000,00  |



Documento Assinado Digitalmente por: ANTONIO CARLOS DE SAUS, Prefeito Municipal. Assinado em: 07/11/2025. Assinatura: 4790488e-4a79-4088-b011-006753

**PREFEITURA MUNICIPAL DE AGUA PRETA**

PRAÇA DOS TRÊS PODERES, S/N - CNPJ:10183929/0001-57

Orçamento Programa - Exercício de 2026

Anexo 07

Página 10

Lei: 2022, Data: 07/11/2025

**PROGRAMA DE TRABALHO DO GOVERNO  
DEMONSTRATIVO DE FUNÇÕES, SUBFUNÇÕES E PROGRAMAS  
POR PROJETOS, ATIVIDADES E OPERAÇÕES ESPECIAIS**  
(Inc.II, § 2º, Art.2º)

| Código                | Especificação                                                                                            | Operação Especial | Projetos   | Atividades   | Total        |
|-----------------------|----------------------------------------------------------------------------------------------------------|-------------------|------------|--------------|--------------|
| 17                    | Saneamento                                                                                               | 0,00              | 951.040,00 | 4.613.832,00 | 5.564.872,00 |
| 17 122                | Administração Geral                                                                                      | 0,00              | 160.000,00 | 3.505.000,00 | 3.665.000,00 |
| 17 511                | Saneamento Básico Rural                                                                                  | 0,00              | 100.000,00 | 0,00         | 100.000,00   |
| 17 511 1710           | ÁGUA E ESGOTO - SERVIÇOS                                                                                 | 0,00              | 100.000,00 | 0,00         | 100.000,00   |
| 17.511.1710.1200.0000 | EXECUÇÃO DE OBRAS DE MELHORIA SANITÁRIA DOMICILIAR E SISTEMA DE SANEAMENTO RURAL                         | 0,00              | 100.000,00 | 0,00         | 100.000,00   |
| 17 512                | Saneamento Básico Urbano                                                                                 | 0,00              | 341.040,00 | 613.832,00   | 954.872,00   |
| 17 512 1702           | SANEAMENTO URBANO                                                                                        | 0,00              | 100.000,00 | 0,00         | 100.000,00   |
| 17.512.1702.1963.0000 | EXPANSÃO E ADEQUAÇÃO EM OBRAS DE SANEAMENTO - SAAE                                                       | 0,00              | 100.000,00 | 0,00         | 100.000,00   |
| 17 512 1706           | PROGRAMA CONSORCIAL DE MEIO AMBIENTE - NISB                                                              | 0,00              | 141.040,00 | 413.832,00   | 554.872,00   |
| 17.512.1706.1006.0000 | AQUISIÇÃO DE EQUIPAMENTOS PARA O NÚCLEO INTERMUNICIPAL DE SANEAMENTO BASICO - NISB                       | 0,00              | 3.440,00   | 0,00         | 3.440,00     |
| 17.512.1706.1008.0000 | MODERNIZAÇÃO DA ESTRUTURA FÍSICA (CONSTRUÇÃO, REFORMA E/OU AMPLIAÇÃO) DA SEDE DO ATERRO SANITÁRIO        | 0,00              | 137.600,00 | 0,00         | 137.600,00   |
| 17.512.1706.2000.0000 | MANUTENÇÃO DAS ATIVIDADES DO NÚCLEO INTERMUNICIPAL DE SANEAMENTO BÁSICO DOS CONVENIADOS DO COMSUL - NISB | 0,00              | 0,00       | 413.832,00   | 413.832,00   |
| 17 512 1710           | ÁGUA E ESGOTO - SERVIÇOS                                                                                 | 0,00              | 100.000,00 | 200.000,00   | 300.000,00   |
| 17.512.1710.1210.0000 | EXECUÇÃO DE OBRAS DE SANEAMENTO URBANO, INCLUINDO MELHORIA SANITÁRIA                                     | 0,00              | 100.000,00 | 0,00         | 100.000,00   |
| 17.512.1710.2320.0000 | MANUTENÇÃO DO SISTEMA DE SANEAMENTO URBANO E DE DRENAGEM PLUVIAL DO MUNICÍPIO                            | 0,00              | 0,00       | 200.000,00   | 200.000,00   |
| 17 544                | Recursos Hídricos                                                                                        | 0,00              | 350.000,00 | 495.000,00   | 845.000,00   |
| 17 544 1703           | RECURSO HÍDRICOS                                                                                         | 0,00              | 250.000,00 | 460.000,00   | 710.000,00   |
| 17.544.1703.1964.0000 | EXPANSÃO E ADEQUAÇÃO EM OBRAS HÍDRICAS - SAAE                                                            | 0,00              | 250.000,00 | 0,00         | 250.000,00   |
| 17.544.1703.2172.0000 | MANUTENÇÃO DOS SERVIÇOS VINCULADOS AOS RECURSOS HÍDRICOS                                                 | 0,00              | 0,00       | 460.000,00   | 460.000,00   |
| 17 544 1710           | ÁGUA E ESGOTO - SERVIÇOS                                                                                 | 0,00              | 100.000,00 | 35.000,00    | 135.000,00   |
| 17.544.1710.1220.0000 | EXECUÇÃO DE OBRAS HÍDRICAS, INCLUINDO BARRAGENS, POÇOS, ADUTORAS E CISTERNAS                             | 0,00              | 100.000,00 | 0,00         | 100.000,00   |
| 17.544.1710.2330.0000 | MANUTENÇÃO DAS ATIVIDADES DO SISTEMA DE ABASTECIMENTO D'ÁGUA                                             | 0,00              | 0,00       | 35.000,00    | 35.000,00    |
| 20                    | Agricultura                                                                                              | 0,00              | 80.000,00  | 1.241.000,00 | 1.321.000,00 |
| 20 122                | Administração Geral                                                                                      | 0,00              | 80.000,00  | 1.125.000,00 | 1.205.000,00 |
| 20 122 2001           | APOIO A PRODUÇÃO AGRÍCOLA COMUNITÁRIA                                                                    | 0,00              | 80.000,00  | 1.125.000,00 | 1.205.000,00 |
| 20.122.2001.1956.0000 | EXPANSÃO E ADEQUAÇÃO DA REDE FÍSICA DA SECRETARIA DE DESENVOLVIMENTO RURAL E MEIO AMBIENTE               | 0,00              | 80.000,00  | 0,00         | 80.000,00    |
| 20.122.2001.2380.0000 | MANUTENÇÃO DAS ATIVIDADES DA SECRETARIA DE DESENVOLVIMENTO RURAL E MEIO AMBIENTE                         | 0,00              | 0,00       | 1.125.000,00 | 1.125.000,00 |
| 20 605                | Abastecimento                                                                                            | 0,00              | 0,00       | 6.000,00     | 6.000,00     |
| 20 605 2002           | ABASTECIMENTO DE QUALIDADE                                                                               | 0,00              | 0,00       | 6.000,00     | 6.000,00     |
| 20.605.2002.2390.0000 | MANUTENÇÃO DAS AÇÕES VINCULADAS AO PROGRAMA DE ABASTECIMENTO DE QUALIDADE                                | 0,00              | 0,00       | 6.000,00     | 6.000,00     |
| 20 608                | Incentivo á Produção Agropecuária                                                                        | 0,00              | 0,00       | 110.000,00   | 110.000,00   |

Documento Assinado Digitalmente  
Acesse em: <https://efee.tce.pb.gov.br/pp/va/validam/validam.asp?documentCode=856e4206270b117070>





**PREFEITURA MUNICIPAL DE AGUA PRETA**

PRAÇA DOS TRÊS PODERES, S/N - CNPJ:10183929/0001-57

Orçamento Programa - Exercício de 2023

Anexo 06

Página 1

Lei: 2022, Data: 07/11/2023

**DESPESA POR FUNÇÃO, SUBFUNÇÃO E PROGRAMAS  
CONFORME O VÍNCULO COM OS RECURSOS**

(Inc.II, § 2º, Art.2º)

| Código      | Especificação                                                                | Ordinário     | Vinculado | Adm. Indireta | Total         |
|-------------|------------------------------------------------------------------------------|---------------|-----------|---------------|---------------|
| <b>01</b>   | <b>Legislativa</b>                                                           |               |           | 7.080.000,00  | 7.080.000,00  |
| 01 031      | Ação Legislativa                                                             |               |           | 6.320.000,00  | 6.320.000,00  |
| 01 031 0101 | GESTÃO ADMINISTRATIVA DO PODER LEGISLATIVO                                   |               |           | 6.320.000,00  | 6.320.000,00  |
| 01 271      | Previdência Básica                                                           |               |           | 760.000,00    | 760.000,00    |
| 01 271 0101 | GESTÃO ADMINISTRATIVA DO PODER LEGISLATIVO                                   |               |           | 760.000,00    | 760.000,00    |
| <b>04</b>   | <b>Administração</b>                                                         | 14.016.000,00 |           | 808.684,00    | 14.824.684,00 |
| 04 121      | Planejamento e Orçamento                                                     | 232.000,00    |           |               | 232.000,00    |
| 04 121 0401 | APOIO AS AÇÕES DA ADMINISTRAÇÃO GERAL                                        | 232.000,00    |           |               | 232.000,00    |
| 04 122      | Administração Geral                                                          | 12.730.000,00 |           | 808.684,00    | 13.538.684,00 |
| 04 122 0401 | APOIO AS AÇÕES DA ADMINISTRAÇÃO GERAL                                        | 11.305.000,00 |           |               | 11.305.000,00 |
| 04 122 0406 | CONSÓRCIOS E COOPERAÇÕES TÉCNICO-FINANCEIRAS COM ENTES FEDERADOS             | 60.000,00     |           |               | 60.000,00     |
| 04 122 0601 | PARCERIA EM SEGURANÇA E DEFESA CIVIL                                         | 1.365.000,00  |           |               | 1.365.000,00  |
| 04 122 0901 | GESTÃO ADMINISTRATIVA DO RPPS                                                |               |           | 705.000,00    | 705.000,00    |
| 04 122 4001 | GESTÃO ADMINISTRATIVA DO CONSÓRCIO                                           |               |           | 103.684,00    | 103.684,00    |
| 04 123      | Administração Financeira                                                     | 352.000,00    |           |               | 352.000,00    |
| 04 123 0401 | APOIO AS AÇÕES DA ADMINISTRAÇÃO GERAL                                        | 352.000,00    |           |               | 352.000,00    |
| 04 124      | Controle Interno                                                             | 70.000,00     |           |               | 70.000,00     |
| 04 124 0401 | APOIO AS AÇÕES DA ADMINISTRAÇÃO GERAL                                        | 70.000,00     |           |               | 70.000,00     |
| 04 131      | Comunicação Social                                                           | 97.000,00     |           |               | 97.000,00     |
| 04 131 0401 | APOIO AS AÇÕES DA ADMINISTRAÇÃO GERAL                                        | 97.000,00     |           |               | 97.000,00     |
| 04 182      | Defesa Civil                                                                 | 250.000,00    |           |               | 250.000,00    |
| 04 182 0610 | FORTELECIMENTO DA DEFESA CIVIL                                               | 250.000,00    |           |               | 250.000,00    |
| 04 695      | Turismo                                                                      | 285.000,00    |           |               | 285.000,00    |
| 04 695 2301 | PROMOÇÃO AO TURISMO                                                          | 285.000,00    |           |               | 285.000,00    |
| <b>06</b>   | <b>Segurança Pública</b>                                                     | 70.000,00     |           |               | 70.000,00     |
| 06 182      | Defesa Civil                                                                 | 70.000,00     |           |               | 70.000,00     |
| 06 182 0610 | FORTELECIMENTO DA DEFESA CIVIL                                               | 70.000,00     |           |               | 70.000,00     |
| <b>08</b>   | <b>Assistência Social</b>                                                    | 10.000,00     |           | 6.975.024,00  | 6.985.024,00  |
| 08 122      | Administração Geral                                                          | 10.000,00     |           | 2.936.000,00  | 2.946.000,00  |
| 08 122 0801 | GESTÃO DA SECRETARIA DE DESENVOLVIMENTO SOCIAL, CIDADANIA E DIREITOS HUMANOS | 10.000,00     |           | 2.345.000,00  | 2.355.000,00  |
| 08 122 0835 | BLOCO DA GESTÃO DO PROGRAMA BOLSA FAMÍLIA E DO CADASTRO ÚNICO                |               |           | 482.000,00    | 482.000,00    |
| 08 122 0836 | BLOCO DA GESTÃO DO SUAS - IGD - SUAS                                         |               |           | 49.000,00     | 49.000,00     |
| 08 122 0839 | ASSISTÊNCIA AO IDOSO                                                         |               |           | 60.000,00     | 60.000,00     |
| 08 242      | Assistência à Pessoa com Deficiência                                         |               |           | 20.000,00     | 20.000,00     |
| 08 242 0831 | GESTÃO DA ASSISTÊNCIA SOCIAL                                                 |               |           | 20.000,00     | 20.000,00     |
| 08 243      | Assistência à Criança e ao Adolescente                                       |               |           | 883.024,00    | 883.024,00    |
| 08 243 0803 | BLOCO DA PROTEÇÃO SOCIAL ESPECIAL                                            |               |           | 12.000,00     | 12.000,00     |
| 08 243 0807 | APOIO A ENTIDADES SEM FINS LUCRATIVOS                                        |               |           | 8.024,00      | 8.024,00      |
| 08 243 0812 | GESTÃO ADMINISTRATIVA DO FUNDO MUNICIPAL DOS DIREITOS DA CRIANÇA E DO AD     |               |           | 30.000,00     | 30.000,00     |
| 08 243 0813 | APOIO AO CONSELHO TUTELAR                                                    |               |           | 434.000,00    | 434.000,00    |
| 08 243 0816 | PROGRAMAS COMPLEMENTARES DA ASSISTÊNCIA SOCIAL                               |               |           | 399.000,00    | 399.000,00    |
| 08 244      | Assistência Comunitária                                                      |               |           | 1.125.000,00  | 1.125.000,00  |

Documento Assinado Digitalmente por: ANTONIO MANOEL DA SILVA  
Assesse em: https://eccc.tcc.pmgem.br/epp/validarDoc.seam?CodigoDoDocumento=:a47a19d8-856e-4a72-9626-979b117b67b3

**PREFEITURA MUNICIPAL DE AGUA PRETA**

PRAÇA DOS TRÊS PODERES, S/N - CNPJ:10183929/0001-57

Orçamento Programa - Exercício de 2023

Anexo 08

Página 2

Lei: 2022, Data: 07/11/2023

**DESPESA POR FUNÇÃO, SUBFUNÇÃO E PROGRAMAS  
CONFORME O VÍNCULO COM OS RECURSOS**

(Inc.II, § 2º, Art.2º)

| Código      | Especificação                                                                | Ordinário    | Vinculado | Adm. Indireta | T o t a l     |
|-------------|------------------------------------------------------------------------------|--------------|-----------|---------------|---------------|
| 08 244 0816 | PROGRAMAS COMPLEMENTARES DA ASSISTÊNCIA SOCIAL                               |              |           | 343.000,00    | 343.000,00    |
| 08 244 0818 | GESTÃO ESTADUAL DA ASSISTÊNCIA SOCIAL                                        |              |           | 672.000,00    | 672.000,00    |
| 08 244 0819 | EXECUÇÃO DE EMENDAS PARLAMENTARES PARA A ASSISTÊNCIA SOCIAL                  |              |           | 110.000,00    | 110.000,00    |
| 08 245      | Serviços Socioassistenciais                                                  |              |           | 1.661.000,00  | 1.661.000,00  |
| 08 245 0802 | BLOCO DA PROTEÇÃO SOCIAL BÁSICA                                              |              |           | 1.113.000,00  | 1.113.000,00  |
| 08 245 0803 | BLOCO DA PROTEÇÃO SOCIAL ESPECIAL                                            |              |           | 512.000,00    | 512.000,00    |
| 08 245 0816 | PROGRAMAS COMPLEMENTARES DA ASSISTÊNCIA SOCIAL                               |              |           | 36.000,00     | 36.000,00     |
| 08 272      | Previdência do Regime Estatutário                                            |              |           | 50.000,00     | 50.000,00     |
| 08 272 0801 | GESTÃO DA SECRETARIA DE DESENVOLVIMENTO SOCIAL, CIDADANIA E DIREITOS HUMANOS |              |           | 50.000,00     | 50.000,00     |
| 08 273      | Previdência Complementar                                                     |              |           | 300.000,00    | 300.000,00    |
| 08 273 0801 | GESTÃO DA SECRETARIA DE DESENVOLVIMENTO SOCIAL, CIDADANIA E DIREITOS HUMANOS |              |           | 300.000,00    | 300.000,00    |
| 09          | Previdência Social                                                           | 2.020.000,00 |           | 19.150.000,00 | 21.170.000,00 |
| 09 272      | Previdência do Regime Estatutário                                            | 820.000,00   |           | 19.150.000,00 | 19.970.000,00 |
| 09 272 0401 | APOIO AS AÇÕES DA ADMINISTRAÇÃO GERAL                                        | 820.000,00   |           |               | 820.000,00    |
| 09 272 0902 | MANUTENÇÃO DAS ATIVIDADES PREVIDENCIÁRIAS DO RPPS                            |              |           | 19.150.000,00 | 19.150.000,00 |
| 09 273      | Previdência Complementar                                                     | 1.200.000,00 |           |               | 1.200.000,00  |
| 09 273 0401 | APOIO AS AÇÕES DA ADMINISTRAÇÃO GERAL                                        | 1.200.000,00 |           |               | 1.200.000,00  |
| 10          | Saúde                                                                        | 10.000,00    |           | 44.280.000,00 | 44.290.000,00 |
| 10 122      | Administração Geral                                                          | 10.000,00    |           | 5.492.000,00  | 5.502.000,00  |
| 10 122 1001 | PROMOÇÃO A SAÚDE DE QUALIDADE                                                | 10.000,00    |           |               | 10.000,00     |
| 10 122 1002 | SUPORTE AOS SERVIÇOS DE SAÚDE                                                |              |           | 5.492.000,00  | 5.492.000,00  |
| 10 243      | Assistência à Criança e ao Adolescente                                       |              |           | 20.000,00     | 20.000,00     |
| 10 243 1002 | SUPORTE AOS SERVIÇOS DE SAÚDE                                                |              |           | 20.000,00     | 20.000,00     |
| 10 272      | Previdência do Regime Estatutário                                            |              |           | 2.400.000,00  | 2.400.000,00  |
| 10 272 1002 | SUPORTE AOS SERVIÇOS DE SAÚDE                                                |              |           | 2.400.000,00  | 2.400.000,00  |
| 10 273      | Previdência Complementar                                                     |              |           | 570.000,00    | 570.000,00    |
| 10 273 1002 | SUPORTE AOS SERVIÇOS DE SAÚDE                                                |              |           | 570.000,00    | 570.000,00    |
| 10 301      | Atenção Básica                                                               |              |           | 20.922.000,00 | 20.922.000,00 |
| 10 301 1001 | PROMOÇÃO A SAÚDE DE QUALIDADE                                                |              |           | 20.272.000,00 | 20.272.000,00 |
| 10 301 1002 | SUPORTE AOS SERVIÇOS DE SAÚDE                                                |              |           | 650.000,00    | 650.000,00    |
| 10 302      | Assistência Hospitalar e Ambulatorial                                        |              |           | 13.041.000,00 | 13.041.000,00 |
| 10 302 1001 | PROMOÇÃO A SAÚDE DE QUALIDADE                                                |              |           | 12.421.000,00 | 12.421.000,00 |
| 10 302 1002 | SUPORTE AOS SERVIÇOS DE SAÚDE                                                |              |           | 620.000,00    | 620.000,00    |
| 10 303      | Suporte Profilático e Terapêutico                                            |              |           | 450.000,00    | 450.000,00    |
| 10 303 1001 | PROMOÇÃO A SAÚDE DE QUALIDADE                                                |              |           | 400.000,00    | 400.000,00    |
| 10 303 1002 | SUPORTE AOS SERVIÇOS DE SAÚDE                                                |              |           | 50.000,00     | 50.000,00     |
| 10 304      | Vigilância Sanitária                                                         |              |           | 114.000,00    | 114.000,00    |
| 10 304 1001 | PROMOÇÃO A SAÚDE DE QUALIDADE                                                |              |           | 114.000,00    | 114.000,00    |
| 10 305      | Vigilância Epidemiológica                                                    |              |           | 1.258.000,00  | 1.258.000,00  |
| 10 305 1001 | PROMOÇÃO A SAÚDE DE QUALIDADE                                                |              |           | 1.243.000,00  | 1.243.000,00  |
| 10 305 1002 | SUPORTE AOS SERVIÇOS DE SAÚDE                                                |              |           | 15.000,00     | 15.000,00     |
| 10 306      | Alimentação e Nutrição                                                       |              |           | 13.000,00     | 13.000,00     |
| 10 306 1002 | SUPORTE AOS SERVIÇOS DE SAÚDE                                                |              |           | 13.000,00     | 13.000,00     |
| 12          | Educação                                                                     |              |           | 48.753.000,00 | 48.753.000,00 |

 Documento Assinado Digitalmente por: ANTONIO MANOEL DA SILVA  
 Asses em: https://eccc.tce.pe.gov.br/epp/validaDoc.seam Código do documento: 47a19d8-856e-4a72-9c26-070b117b67b3

**PREFEITURA MUNICIPAL DE AGUA PRETA**

PRAÇA DOS TRÊS PODERES, S/N - CNPJ:10183929/0001-57

Orçamento Programa - Exercício de 2023

Anexo 05

Página 3

Lei: 2022, Data: 07/11/2023

**DESPESA POR FUNÇÃO, SUBFUNÇÃO E PROGRAMAS  
CONFORME O VÍNCULO COM OS RECURSOS**

(Inc.II, § 2º, Art.2º)

| Código      | Especificação                                                                | Ordinário            | Vinculado         | Adm. Indireta     | Total                |
|-------------|------------------------------------------------------------------------------|----------------------|-------------------|-------------------|----------------------|
| 12 122      | Administração Geral                                                          |                      |                   | 4.214.000,00      | 4.214.000,00         |
| 12 122 1201 | DESENVOLVIMENTO DA EDUCAÇÃO DE QUALIDADE                                     |                      |                   | 3.764.000,00      | 3.764.000,00         |
| 12 122 1202 | EDUCAÇÃO BÁSICA DE QUALIDADE                                                 |                      |                   | 450.000,00        | 450.000,00           |
| 12 306      | Alimentação e Nutrição                                                       |                      |                   | 1.450.000,00      | 1.450.000,00         |
| 12 306 1201 | DESENVOLVIMENTO DA EDUCAÇÃO DE QUALIDADE                                     |                      |                   | 1.450.000,00      | 1.450.000,00         |
| 12 361      | Ensino Fundamental                                                           |                      |                   | 34.890.000,00     | 34.890.000,00        |
| 12 361 1201 | DESENVOLVIMENTO DA EDUCAÇÃO DE QUALIDADE                                     |                      |                   | 33.765.000,00     | 33.765.000,00        |
| 12 361 1202 | EDUCAÇÃO BÁSICA DE QUALIDADE                                                 |                      |                   | 1.125.000,00      | 1.125.000,00         |
| 12 364      | Ensino Superior                                                              |                      |                   | 455.000,00        | 455.000,00           |
| 12 364 1211 | TRANSPORTE ESCOLAR UNIVERSITÁRIO                                             |                      |                   | 455.000,00        | 455.000,00           |
| 12 365      | Educação Infantil                                                            |                      |                   | 6.179.000,00      | 6.179.000,00         |
| 12 365 1201 | DESENVOLVIMENTO DA EDUCAÇÃO DE QUALIDADE                                     |                      |                   | 4.319.000,00      | 4.319.000,00         |
| 12 365 1202 | EDUCAÇÃO BÁSICA DE QUALIDADE                                                 |                      |                   | 1.860.000,00      | 1.860.000,00         |
| 12 366      | Educação de Jovens e Adultos                                                 |                      |                   | 1.485.000,00      | 1.485.000,00         |
| 12 366 1201 | DESENVOLVIMENTO DA EDUCAÇÃO DE QUALIDADE                                     |                      |                   | 1.485.000,00      | 1.485.000,00         |
| 12 367      | Educação Especial                                                            |                      |                   | 80.000,00         | 80.000,00            |
| 12 367 1201 | DESENVOLVIMENTO DA EDUCAÇÃO DE QUALIDADE                                     |                      |                   | 40.000,00         | 40.000,00            |
| 12 367 1202 | EDUCAÇÃO BÁSICA DE QUALIDADE                                                 |                      |                   | 40.000,00         | 40.000,00            |
| <b>13</b>   | <b>Cultura</b>                                                               | <b>5.642.000,00</b>  | <b>432.000,00</b> |                   | <b>6.074.000,00</b>  |
| 13 122      | Administração Geral                                                          | 517.000,00           |                   |                   | 517.000,00           |
| 13 122 1301 | AÇÕES CULTURAIS                                                              | 517.000,00           |                   |                   | 517.000,00           |
| 13 392      | Difusão Cultural                                                             | 5.125.000,00         | 432.000,00        |                   | 5.557.000,00         |
| 13 392 1301 | AÇÕES CULTURAIS                                                              | 5.125.000,00         | 432.000,00        |                   | 5.557.000,00         |
| <b>14</b>   | <b>Direitos da Cidadania</b>                                                 | <b>27.000,00</b>     |                   | <b>131.000,00</b> | <b>158.000,00</b>    |
| 14 122      | Administração Geral                                                          |                      |                   | 28.000,00         | 28.000,00            |
| 14 122 0801 | GESTÃO DA SECRETARIA DE DESENVOLVIMENTO SOCIAL, CIDADANIA E DIREITOS HUMANOS |                      |                   | 28.000,00         | 28.000,00            |
| 14 422      | Direitos Individuais, Coletivos e Difusos                                    | 27.000,00            |                   | 103.000,00        | 130.000,00           |
| 14 422 0401 | APOIO AS AÇÕES DA ADMINISTRAÇÃO GERAL                                        | 27.000,00            |                   |                   | 27.000,00            |
| 14 422 1401 | FORTEALECIMENTO DAS POLÍTICAS PÚBLICAS DIRECIONADAS À MULHER                 |                      |                   | 103.000,00        | 103.000,00           |
| <b>15</b>   | <b>Urbanismo</b>                                                             | <b>12.671.000,00</b> | <b>820.000,00</b> | <b>850.000,00</b> | <b>14.341.000,00</b> |
| 15 122      | Administração Geral                                                          | 10.251.000,00        | 20.000,00         |                   | 10.271.000,00        |
| 15 122 1501 | GESTÃO ADMINISTRATIVA DA SECRETARIA DE INFRAESTRUTURA E TRÂNSITO             | 10.251.000,00        | 20.000,00         |                   | 10.271.000,00        |
| 15 451      | Infra-Estrutura Urbana                                                       | 1.270.000,00         | 200.000,00        | 850.000,00        | 2.320.000,00         |
| 15 451 1502 | INFRAESTRUTURA URBANA                                                        | 1.270.000,00         | 200.000,00        |                   | 1.470.000,00         |
| 15 451 1514 | INTERVENÇÕES VÁRIAS                                                          |                      |                   | 850.000,00        | 850.000,00           |
| 15 452      | Serviços Urbanos                                                             | 1.070.000,00         | 100.000,00        |                   | 1.170.000,00         |
| 15 452 1502 | INFRAESTRUTURA URBANA                                                        | 1.070.000,00         | 100.000,00        |                   | 1.170.000,00         |
| 15 813      | Lazer                                                                        | 80.000,00            | 500.000,00        |                   | 580.000,00           |
| 15 813 1502 | INFRAESTRUTURA URBANA                                                        | 80.000,00            | 500.000,00        |                   | 580.000,00           |
| <b>16</b>   | <b>Habitação</b>                                                             | <b>320.000,00</b>    |                   |                   | <b>320.000,00</b>    |

Documento Assinado Digitalmente por: ANTONIO MANOEL DA SILVA  
Asses em: https://eccc.tce-pe.gov.br/epp/validarDoc.seam Código do documento: a47a19d8-856e-4a72-9626-020b417b67b3

**PREFEITURA MUNICIPAL DE AGUA PRETA**

PRAÇA DOS TRÊS PODERES, S/N - CNPJ:10183929/0001-57

Orçamento Programa - Exercício de 2023

Anexo 06

Página 4

Lei: 2022, Data: 07/11/2023

**DESPESA POR FUNÇÃO, SUBFUNÇÃO E PROGRAMAS  
CONFORME O VÍNCULO COM OS RECURSOS**

(Inc.II, § 2º, Art.2º)

| Código      | Especificação                                         | Ordinário    | Vinculado    | Adm. Indireta | Total        |
|-------------|-------------------------------------------------------|--------------|--------------|---------------|--------------|
| 16 482      | Habitação Urbana                                      | 320.000,00   |              |               | 320.000,00   |
| 16 482 1601 | HABITAÇÃO POPULAR                                     | 320.000,00   |              |               | 320.000,00   |
| 17          | Saneamento                                            | 365.000,00   | 170.000,00   | 5.029.872,00  | 5.564.872,00 |
| 17 122      | Administração Geral                                   |              |              | 3.665.000,00  | 3.665.000,00 |
| 17 122 1705 | GESTÃO ADMINISTRATIVA DO SAAE                         |              |              | 3.665.000,00  | 3.665.000,00 |
| 17 511      | Saneamento Básico Rural                               | 50.000,00    | 50.000,00    |               | 100.000,00   |
| 17 511 1710 | ÁGUA E ESGOTO - SERVIÇOS                              | 50.000,00    | 50.000,00    |               | 100.000,00   |
| 17 512      | Saneamento Básico Urbano                              | 250.000,00   | 50.000,00    | 654.872,00    | 954.872,00   |
| 17 512 1702 | SANEAMENTO URBANO                                     |              |              | 100.000,00    | 100.000,00   |
| 17 512 1706 | PROGRAMA CONSORCIAL DE MEIO AMBIENTE - NISB           |              |              | 554.872,00    | 554.872,00   |
| 17 512 1710 | ÁGUA E ESGOTO - SERVIÇOS                              | 250.000,00   | 50.000,00    |               | 300.000,00   |
| 17 544      | Recursos Hídricos                                     | 65.000,00    | 70.000,00    | 710.000,00    | 845.000,00   |
| 17 544 1703 | RECURSO HÍDRICOS                                      |              |              | 710.000,00    | 710.000,00   |
| 17 544 1710 | ÁGUA E ESGOTO - SERVIÇOS                              | 65.000,00    | 70.000,00    |               | 135.000,00   |
| 20          | Agricultura                                           | 1.321.000,00 |              |               | 1.321.000,00 |
| 20 122      | Administração Geral                                   | 1.205.000,00 |              |               | 1.205.000,00 |
| 20 122 2001 | APOIO A PRODUÇÃO AGRÍCOLA COMUNITÁRIA                 | 1.205.000,00 |              |               | 1.205.000,00 |
| 20 605      | Abastecimento                                         | 6.000,00     |              |               | 6.000,00     |
| 20 605 2002 | ABASTECIMENTO DE QUALIDADE                            | 6.000,00     |              |               | 6.000,00     |
| 20 608      | Incentivo à Produção Agropecuária                     | 110.000,00   |              |               | 110.000,00   |
| 20 608 2001 | APOIO A PRODUÇÃO AGRÍCOLA COMUNITÁRIA                 | 110.000,00   |              |               | 110.000,00   |
| 23          | Comércio e Serviços                                   | 17.000,00    |              |               | 17.000,00    |
| 23 691      | Promoção Comercial                                    | 17.000,00    |              |               | 17.000,00    |
| 23 691 2303 | MODERNIZAÇÃO DE FEIRAS LIVRES                         | 17.000,00    |              |               | 17.000,00    |
| 25          | Energia                                               | 240.000,00   | 1.000.000,00 |               | 1.240.000,00 |
| 25 752      | Energia Elétrica                                      | 240.000,00   | 1.000.000,00 |               | 1.240.000,00 |
| 25 752 1512 | ILUMINAÇÃO PÚBLICA EFICIENTE                          | 240.000,00   | 1.000.000,00 |               | 1.240.000,00 |
| 26          | Transporte                                            | 730.000,00   | 1.550.000,00 |               | 2.280.000,00 |
| 26 451      | Infra-Estrutura Urbana                                | 680.000,00   | 1.550.000,00 |               | 2.230.000,00 |
| 26 451 1514 | INTERVENÇÕES VIÁRIAS                                  | 680.000,00   | 1.550.000,00 |               | 2.230.000,00 |
| 26 782      | Transporte Rodoviário                                 | 50.000,00    |              |               | 50.000,00    |
| 26 782 1502 | INFRAESTRUTURA URBANA                                 | 50.000,00    |              |               | 50.000,00    |
| 27          | Desporto e Lazer                                      | 692.000,00   |              |               | 692.000,00   |
| 27 812      | Desporto Comunitário                                  | 418.000,00   |              |               | 418.000,00   |
| 27 812 1214 | GESTÃO DA SECRETARIA EXECUTIVA DE EDUCAÇÃO E ESPORTES | 138.000,00   |              |               | 138.000,00   |
| 27 812 2701 | PROMOÇÃO DO DESPORTO E LAZER                          | 280.000,00   |              |               | 280.000,00   |
| 27 813      | Lazer                                                 | 274.000,00   |              |               | 274.000,00   |
| 27 813 2701 | PROMOÇÃO DO DESPORTO E LAZER                          | 274.000,00   |              |               | 274.000,00   |
| 28          | Encargos Especiais                                    | 1.530.000,00 |              | 1.757.220,00  | 3.287.220,00 |
| 28 843      | Serviço da Dívida Interna                             | 1.060.000,00 |              | 55.000,00     | 1.115.000,00 |
| 28 843 0000 | OPERAÇÕES ESPECIAIS                                   |              |              | 20.000,00     | 20.000,00    |
| 28 843 0902 | MANUTENÇÃO DAS ATIVIDADES PREVIDENCIÁRIAS             |              |              | 35.000,00     | 35.000,00    |

Documento Assinado Digitalmente por: ANTONIO MANOEL DA SILVA

Asses em: https://eccc.tce.pe.gov.br/validar/validarDoc.seam Código do documento: a47a10481856e4a729626979b17867b3

**PREFEITURA MUNICIPAL DE AGUA PRETA**

PRAÇA DOS TRÊS PODERES, S/N - CNPJ:10183929/0001-57

Orçamento Programa - Exercício de 2022

Anexo 05

Página 5

Lei: 2022, Data: 07/11/2022

**DESPESA POR FUNÇÃO, SUBFUNÇÃO E PROGRAMAS  
CONFORME O VÍNCULO COM OS RECURSOS**

(Inc.II, § 2º, Art.2º)

| Código      | Especificação                                         | Ordinário     | Vinculado    | Adm. Indireta  | Total          |
|-------------|-------------------------------------------------------|---------------|--------------|----------------|----------------|
| 28 843 2712 | DO RPPS<br>AMORTIZAÇÃO DE DÍVIDA E ENCARGOS DA DÍVIDA | 1.060.000,00  |              |                | 1.060.000,00   |
| 28 846      | Outros Encargos Especiais                             | 470.000,00    |              | 1.702.220,00   | 2.172.220,00   |
| 28 846 0000 | OPERAÇÕES ESPECIAIS                                   |               |              | 89.000,00      | 89.000,00      |
| 28 846 0902 | MANUTENÇÃO DAS ATIVIDADES PREVIDENCIÁRIAS<br>DO RPPS  |               |              | 10.000,00      | 10.000,00      |
| 28 846 2712 | AMORTIZAÇÃO DE DÍVIDA E ENCARGOS DA DÍVIDA            | 470.000,00    |              | 1.600.000,00   | 2.070.000,00   |
| 28 846 2801 | ENCARGOS GERAIS                                       |               |              | 3.220,00       | 3.220,00       |
| 99          | Reserva de Contingência                               | 1.400.000,00  |              | 132.200,00     | 1.532.200,00   |
| 99 999      | Reserva de Contingência                               | 1.400.000,00  |              | 132.200,00     | 1.532.200,00   |
| 99 999 9999 | RESERVA DE CONTIGÊNCIA                                | 1.400.000,00  |              | 132.200,00     | 1.532.200,00   |
| TOTAL       |                                                       | 41.081.000,00 | 3.972.000,00 | 134.947.000,00 | 180.000.000,00 |

Documento Assinado Digitalmente por: ANTONIO MANOEL DA SILVA  
Assinse em: <https://eccc.tce.pe.gov.br/epp/validaDocumento.html> Código do documento: a47a19d8-856e-4a72-9626-979b117b67b3

**PREFEITURA MUNICIPAL DE AGUA PRETA**

PRAÇA DOS TRÊS PODERES, S/N - CNPJ:10183929/0001-57

Orçamento Programa - Exercício de 2022

Anexo 09

Página 1

Documento Assinado Digitalmente por: ANTONIO MANOEL DA SILVA  
Acesse em: <https://eccc.tce.pe.gov.br/epp/validaDoc.seam> Código do documento: a47a19d8-856e-4a72-9626-979b117b67b3**DEMONSTRATIVO DAS DESPESAS POR ORGÃO E FUNÇÕES DE GOVERNO**

(Inc.II, § 2º, Art.2º)

Lei: 2022, Data: 07/11/2025

|        |       |                                                              |               |
|--------|-------|--------------------------------------------------------------|---------------|
| Orgão: | 01 01 | CORPO DELIBERATIVO E SECRETARIA                              | Valor         |
| Função | 01    | Legislativa                                                  | 7.080.000,00  |
| Orgão: | 02 01 | GABINETE DO PREFEITO                                         | Valor         |
| Função | 04    | Administração                                                | 3.170.000,00  |
| Função | 14    | Direitos da Cidadania                                        | 27.000,00     |
| Orgão: | 02 18 | PROCURADORIA GERAL DO MUNICÍPIO                              | Valor         |
| Função | 04    | Administração                                                | 698.000,00    |
| Orgão: | 02 19 | CONTROLADORIA GERAL DO MUNICÍPIO                             | Valor         |
| Função | 04    | Administração                                                | 70.000,00     |
| Orgão: | 02 20 | OUVIDORIA GERAL DO MUNICÍPIO                                 | Valor         |
| Função | 04    | Administração                                                | 8.000,00      |
| Orgão: | 02 21 | SECRETARIA EXECUTIVA DE ADMINISTRAÇÃO E GESTÃO DE PATRIMÔNIO | Valor         |
| Função | 04    | Administração                                                | 2.398.000,00  |
| Função | 09    | Previdência Social                                           | 2.020.000,00  |
| Orgão: | 02 22 | SECRETARIA EXECUTIVA DA FAZENDA E FINANÇAS PÚBLICAS          | Valor         |
| Função | 04    | Administração                                                | 2.712.000,00  |
| Função | 28    | Encargos Especiais                                           | 1.530.000,00  |
| Função | 99    | Reserva de Contingência                                      | 1.400.000,00  |
| Orgão: | 02 23 | SECRETARIA EXECUTIVA DE GOVERNO E ARTICULAÇÃO POLÍTICA       | Valor         |
| Função | 04    | Administração                                                | 3.683.000,00  |
| Função | 15    | Urbanismo                                                    | 30.000,00     |
| Orgão: | 02 24 | SECRETARIA EXECUTIVA MUNICIPAL DE INFRAESTRUTURA             | Valor         |
| Função | 15    | Urbanismo                                                    | 13.461.000,00 |
| Função | 16    | Habitação                                                    | 320.000,00    |
| Função | 17    | Saneamento                                                   | 535.000,00    |
| Função | 23    | Comércio e Serviços                                          | 17.000,00     |
| Função | 25    | Energia                                                      | 1.240.000,00  |
| Função | 26    | Transporte                                                   | 2.280.000,00  |
| Orgão: | 02 25 | SEC. EXECUTIVA DE DESENVOLVIMENTO RURAL E MEIO AMBIENTE      | Valor         |
| Função | 20    | Agricultura                                                  | 1.321.000,00  |

**PREFEITURA MUNICIPAL DE AGUA PRETA**

PRAÇA DOS TRÊS PODERES, S/N - CNPJ:10183929/0001-57

Orçamento Programa - Exercício de 2022

Anexo 09

Página 2

Documento Assinado Digitalmente por: ANTONIO MANOEL DA SILVA  
Acesse em: <https://eccc.tce.pe.gov.br/epp/validaDoc.seam> Código do documento: a47a19d8-856e-4a72-9626-979b117667b3**DEMONSTRATIVO DAS DESPESAS POR ORGÃO E FUNÇÕES DE GOVERNO**

(Inc.II, § 2º, Art.2º)

Lei: 2022, Data: 07/11/2025

|        |       |                                                             |               |
|--------|-------|-------------------------------------------------------------|---------------|
| Orgão: | 02 26 | SECRETARIA EXECUTIVA MUNICIPAL DE CULTURA                   | Valor         |
| Função | 13    | Cultura                                                     | 6.074.000,00  |
| Orgão: | 02 27 | SECRETARIA DE EDUCAÇÃO E ESPORTES                           | Valor         |
| Função | 27    | Desporto e Lazer                                            | 692.000,00    |
| Orgão: | 02 28 | SECRETARIA MUNICIPAL DE TURISMO                             | Valor         |
| Função | 04    | Administração                                               | 285.000,00    |
| Orgão: | 02 29 | SECRETARIA DE PLANEJAMENTO E DESENVOLVIMENTO ECONÔMICO      | Valor         |
| Função | 04    | Administração                                               | 232.000,00    |
| Orgão: | 02 30 | SECRETARIA DE DEFESA CIVIL                                  | Valor         |
| Função | 04    | Administração                                               | 250.000,00    |
| Função | 06    | Segurança Pública                                           | 70.000,00     |
| Orgão: | 02 31 | SECRETARIA DE POLÍTICAS PARA MULHERES                       | Valor         |
| Função | 04    | Administração                                               | 510.000,00    |
| Orgão: | 02 32 | SEC. MUNIC. DE DESENV. SOCIAL, CIDADANIA E DIREITOS HUMANOS | Valor         |
| Função | 08    | Assistência Social                                          | 10.000,00     |
| Orgão: | 02 33 | SECRETARIA EXECUTIVA MUNICIPAL DE SAÚDE                     | Valor         |
| Função | 10    | Saúde                                                       | 10.000,00     |
| Orgão: | 03 01 | FUNDO MUNICIPAL DE SAÚDE                                    | Valor         |
| Função | 10    | Saúde                                                       | 44.280.000,00 |
| Função | 28    | Encargos Especiais                                          | 47.000,00     |
| Orgão: | 03 02 | FUNDO MUNICIPAL DE ASSISTÊNCIA SOCIAL                       | Valor         |
| Função | 08    | Assistência Social                                          | 6.431.000,00  |
| Função | 14    | Direitos da Cidadania                                       | 28.000,00     |
| Função | 28    | Encargos Especiais                                          | 17.000,00     |
| Orgão: | 03 03 | FUNDO MUNICIPAL DOS DIREITOS DA CRIANÇA E DO ADOLESCENTE    | Valor         |
| Função | 08    | Assistência Social                                          | 484.024,00    |
| Orgão: | 03 04 | INSTITUTO DE PREV. DOS SERVIDORES MUNICIPAIS DA ÁGUA PRETA  | Valor         |
| Função | 04    | Administração                                               | 705.000,00    |

**PREFEITURA MUNICIPAL DE AGUA PRETA**

PRAÇA DOS TRÊS PODERES, S/N - CNPJ:10183929/0001-57

Orçamento Programa - Exercício de 2022

Anexo 09

Página 3

Documento Assinado Digitalmente por: ANTONIO MANOEL DA SILVA  
Acesse em: <https://etce.tce.pe.gov.br/epp/validaDoc.seam> Código do documento: a47a19d8-856e-4a72-9626-979b117667b3**DEMONSTRATIVO DAS DESPESAS POR ORGÃO E FUNÇÕES DE GOVERNO**

(Inc.II, § 2º, Art.2º)

Lei: 2022, Data: 07/11/2025

| Orgão:      |                                                            |                         | Valor          |
|-------------|------------------------------------------------------------|-------------------------|----------------|
| 03 04       | INSTITUTO DE PREV. DOS SERVIDORES MUNICIPAIS DA ÁGUA PRETA |                         |                |
| Função      | 09                                                         | Previdência Social      | 19.150.000,00  |
| Função      | 28                                                         | Encargos Especiais      | 45.000,00      |
| Função      | 99                                                         | Reserva de Contingência | 100.000,00     |
| 03 05       | FUNDO MUNICIPAL DE EDUCAÇÃO DE AGUA PRETA                  |                         |                |
| Função      | 12                                                         | Educação                | 48.753.000,00  |
| Função      | 28                                                         | Encargos Especiais      | 20.000,00      |
| 03 06       | SERVIÇO AUTÔNOMO DE ÁGUA E ESGOTO DA ÁGUA PRETA            |                         |                |
| Função      | 17                                                         | Saneamento              | 4.475.000,00   |
| Função      | 28                                                         | Encargos Especiais      | 1.625.000,00   |
| 03 07       | FUNDO DE DESENVOLVIMENTO MUNICIPAL                         |                         |                |
| Função      | 14                                                         | Direitos da Cidadania   | 103.000,00     |
| Função      | 15                                                         | Urbanismo               | 850.000,00     |
| 03 08       | FUNDO MUNICIPAL DOS DIREITOS DA PESSOA IDOSA               |                         |                |
| Função      | 08                                                         | Assistência Social      | 60.000,00      |
| 03 09       | CONSUL - CONSÓRCIO PÚBLICO DOS MUNICÍPIOS DA MATA SUL      |                         |                |
| Função      | 04                                                         | Administração           | 103.684,00     |
| Função      | 17                                                         | Saneamento              | 554.872,00     |
| Função      | 28                                                         | Encargos Especiais      | 3.220,00       |
| Função      | 99                                                         | Reserva de Contingência | 32.200,00      |
| TOTAL GERAL |                                                            |                         | 180.000.000,00 |

**RESUMO DO TOTAL ORÇADO POR ORGÃO**

|       |                                                              |               |
|-------|--------------------------------------------------------------|---------------|
| 01 01 | CORPO DELIBERATIVO E SECRETARIA                              | 7.080.000,00  |
| 02 01 | GABINETE DO PREFEITO                                         | 3.197.000,00  |
| 02 18 | PROCURADORIA GERAL DO MUNICÍPIO                              | 698.000,00    |
| 02 19 | CONTROLADORIA GERAL DO MUNICÍPIO                             | 70.000,00     |
| 02 20 | OUVIDORIA GERAL DO MUNICÍPIO                                 | 8.000,00      |
| 02 21 | SECRETARIA EXECUTIVA DE ADMINISTRAÇÃO E GESTÃO DE PATRIMÔNIO | 4.440.000,00  |
| 02 22 | SECRETARIA EXECUTIVA DA FAZENDA E FINANÇAS PÚBLICAS          | 5.642.000,00  |
| 02 23 | SECRETARIA EXECUTIVA DE GOVERNO E ARTICULAÇÃO POLÍTICA       | 3.713.000,00  |
| 02 24 | SECRETARIA EXECUTIVA MUNICIPAL DE INFRAESTRUTURA             | 17.853.000,00 |
| 02 25 | SEC. EXECUTIVA DE DESENVOLVIMENTO RURAL E MEIO AMBIENTE      | 1.818.000,00  |
| 02 26 | SECRETARIA EXECUTIVA MUNICIPAL DE CULTURA                    | 6.074.000,00  |
| 02 27 | SECRETARIA DE EDUCAÇÃO E ESPORTES                            | 692.000,00    |

**PREFEITURA MUNICIPAL DE AGUA PRETA**

PRAÇA DOS TRÊS PODERES, S/N - CNPJ:10183929/0001-57

Orçamento Programa - Exercício de 2022

Anexo 09

Página 4

Documento Assinado Digitalmente por: ANTONIO MANOEL DA SILVA  
Acesse em: <https://etce.tce.pe.gov.br/epp/validaDoc.seam> Código do documento: a47a19d8-856e-4a72-9626-979b117b67b3**DEMONSTRATIVO DAS DESPESAS POR ORGÃO E FUNÇÕES DE GOVERNO**

(Inc.II, § 2º, Art.2º)

Lei: 2022, Data: 07/11/2025

|              |                                                             |                       |
|--------------|-------------------------------------------------------------|-----------------------|
| 02 28        | SECRETARIA MUNICIPAL DE TURISMO                             | 285.000,00            |
| 02 29        | SECRETARIA DE PLANEJAMENTO E DESENVOLVIMENTO ECONÔMICO      | 2.210,00              |
| 02 30        | SECRETARIA DE DEFESA CIVIL                                  | 320.000,00            |
| 02 31        | SECRETARIA DE POLÍTICAS PARA MULHERES                       | 510.000,00            |
| 02 32        | SEC. MUNIC. DE DESENV. SOCIAL, CIDADANIA E DIREITOS HUMANOS | 10.000,00             |
| 02 33        | SECRETARIA EXECUTIVA MUNICIPAL DE SAÚDE                     | 10.000,00             |
| 03 01        | FUNDO MUNICIPAL DE SAÚDE                                    | 44.327.000,00         |
| 03 02        | FUNDO MUNICIPAL DE ASSISTÊNCIA SOCIAL                       | 6.476.000,00          |
| 03 03        | FUNDO MUNICIPAL DOS DIREITOS DA CRIANÇA E DO ADOLESCENTE    | 24.000,00             |
| 03 04        | INSTITUTO DE PREV. DOS SERVIDORES MUNICIPAIS DA ÁGUA PRETA  | 24.000,00             |
| 03 05        | FUNDO MUNICIPAL DE EDUCAÇÃO DE AGUA PRETA                   | 48.773.000,00         |
| 03 06        | SERVIÇO AUTÔNOMO DE ÁGUA E ESGOTO DA ÁGUA PRETA             | 6.100.000,00          |
| 03 07        | FUNDO DE DESENVOLVIMENTO MUNICIPAL                          | 953.000,00            |
| 03 08        | FUNDO MUNICIPAL DOS DIREITOS DA PESSOA IDOSA                | 60.000,00             |
| 03 09        | COMSUL - CONSÓRCIO PÚBLICO DOS MUNICÍPIOS DA MATA SERRA     | 693.976,00            |
| <b>TOTAL</b> |                                                             | <b>180.000.000,00</b> |

**RESUMO DO TOTAL ORÇADO POR FUNÇÃO**

|              |                         |                       |
|--------------|-------------------------|-----------------------|
| 01           | Legislativa             | 7.080.000,00          |
| 04           | Administração           | 14.824.684,00         |
| 06           | Segurança Pública       | 70.000,00             |
| 08           | Assistência Social      | 6.985.024,00          |
| 09           | Previdência Social      | 21.170.000,00         |
| 10           | Saúde                   | 44.290.000,00         |
| 12           | Educação                | 48.753.000,00         |
| 13           | Cultura                 | 6.074.000,00          |
| 14           | Direitos da Cidadania   | 158.000,00            |
| 15           | Urbanismo               | 14.341.000,00         |
| 16           | Habitação               | 320.000,00            |
| 17           | Saneamento              | 5.564.872,00          |
| 20           | Agricultura             | 1.321.000,00          |
| 23           | Comércio e Serviços     | 17.000,00             |
| 25           | Energia                 | 1.240.000,00          |
| 26           | Transporte              | 2.280.000,00          |
| 27           | Desporto e Lazer        | 692.000,00            |
| 28           | Encargos Especiais      | 3.287.220,00          |
| 99           | Reserva de Contingência | 1.532.200,00          |
| <b>TOTAL</b> |                         | <b>180.000.000,00</b> |

**PREFEITURA MUNICIPAL DE AGUA PRETA**  
PRAÇA DOS TRÊS PODERES, S/N - CNPJ:10183929/0001-57



Orçamento Programa - Exercício de 2026

Anexo 11

Página 1

**SEGURIDADE SOCIAL**

Lei: 2022, Data: 07/11/2025

| Codigo       | Especificacao                                       | Categoria     | Função               |
|--------------|-----------------------------------------------------|---------------|----------------------|
| <b>08</b>    | <b>Assistência Social</b>                           |               | <b>6.985.024,00</b>  |
| 3.1.90.04.00 | CONTRATAÇÃO POR TEMPO DETERMINADO                   | 2.459.000,00  |                      |
| 3.1.90.11.00 | VENCIMENTOS E VANTAGENS FIXAS - PESSOAL CIVIL       | 513.000,00    |                      |
| 3.1.90.13.00 | OBRIGAÇÕES PATRONAIS                                | 372.000,00    |                      |
| 3.1.90.92.00 | DESPESAS DE EXERCÍCIOS ANTERIORES                   | 5.000,00      |                      |
| 3.1.90.94.00 | INDENIZAÇÕES E RESTITUIÇÕES TRABALHISTAS            | 25.000,00     |                      |
| 3.1.91.13.00 | OBRIGAÇÕES PATRONAIS - INTRA-ORÇAMENTÁRIO           | 55.000,00     |                      |
| 3.3.50.41.00 | CONTRIBUIÇÕES                                       | 4.024,00      |                      |
| 3.3.50.43.00 | SUBVENÇÕES SOCIAIS                                  | 22.000,00     |                      |
| 3.3.90.14.00 | DIÁRIAS - CIVIL                                     | 41.000,00     |                      |
| 3.3.90.30.00 | MATERIAL DE CONSUMO                                 | 872.000,00    |                      |
| 3.3.90.32.00 | Material, Bem ou Serviço para Distribuição Gratuita | 686.000,00    |                      |
| 3.3.90.33.00 | PASSAGENS E DESPESAS COM LOCOMOÇÃO                  | 13.000,00     |                      |
| 3.3.90.36.00 | OUTROS SERVIÇOS DE TERCEIROS - PESSOA FÍSICA        | 256.000,00    |                      |
| 3.3.90.39.00 | OUTROS SERVIÇOS DE TERCEIROS - PESSOA JURÍDICA      | 1.102.000,00  |                      |
| 3.3.90.47.00 | OBRIGAÇÕES TRIBUTÁRIAS E CONTRIBUTIVAS              | 6.000,00      |                      |
| 3.3.90.48.00 | OUTROS AUXÍLIOS FINANCEIROS A PESSOA FÍSICA         | 72.000,00     |                      |
| 3.3.90.92.00 | DESPESAS DE EXERCÍCIOS ANTERIORES                   | 2.000,00      |                      |
| 4.4.90.51.00 | OBRAS E INSTALAÇÕES                                 | 135.000,00    |                      |
| 4.4.90.52.00 | EQUIPAMENTOS E MATERIAL PERMANENTE                  | 345.000,00    |                      |
| <b>09</b>    | <b>Previdência Social</b>                           |               | <b>21.170.000,00</b> |
| 3.1.90.01.00 | Aposentadorias, Reserva Remunerada e Reformas       | 16.500.000,00 |                      |
| 3.1.90.03.00 | Pensões do RPPS e do Militar                        | 2.650.000,00  |                      |
| 3.1.90.13.00 | OBRIGAÇÕES PATRONAIS                                | 1.200.000,00  |                      |
| 3.1.91.13.00 | OBRIGAÇÕES PATRONAIS - INTRA-ORÇAMENTÁRIO           | 800.000,00    |                      |
| 3.3.91.97.00 | Aporte para Cobertura do Déficit Atuarial do RPPS   | 20.000,00     |                      |
| <b>10</b>    | <b>Saúde</b>                                        |               | <b>44.290.000,00</b> |
| 3.1.90.04.00 | CONTRATAÇÃO POR TEMPO DETERMINADO                   | 2.865.000,00  |                      |
| 3.1.90.11.00 | VENCIMENTOS E VANTAGENS FIXAS - PESSOAL CIVIL       | 12.930.000,00 |                      |
| 3.1.90.13.00 | OBRIGAÇÕES PATRONAIS                                | 570.000,00    |                      |
| 3.1.90.92.00 | DESPESAS DE EXERCÍCIOS ANTERIORES                   | 12.000,00     |                      |
| 3.1.90.94.00 | INDENIZAÇÕES E RESTITUIÇÕES TRABALHISTAS            | 37.000,00     |                      |
| 3.1.91.13.00 | OBRIGAÇÕES PATRONAIS - INTRA-ORÇAMENTÁRIO           | 2.400.000,00  |                      |
| 3.3.90.14.00 | DIÁRIAS - CIVIL                                     | 55.000,00     |                      |
| 3.3.90.30.00 | MATERIAL DE CONSUMO                                 | 4.084.000,00  |                      |
| 3.3.90.32.00 | Material, Bem ou Serviço para Distribuição Gratuita | 705.000,00    |                      |
| 3.3.90.33.00 | PASSAGENS E DESPESAS COM LOCOMOÇÃO                  | 25.000,00     |                      |
| 3.3.90.35.00 | SERVIÇOS DE CONSULTORIA                             | 100.000,00    |                      |
| 3.3.90.36.00 | OUTROS SERVIÇOS DE TERCEIROS - PESSOA FÍSICA        | 162.000,00    |                      |
| 3.3.90.39.00 | OUTROS SERVIÇOS DE TERCEIROS - PESSOA JURÍDICA      | 18.493.000,00 |                      |
| 3.3.90.47.00 | OBRIGAÇÕES TRIBUTÁRIAS E CONTRIBUTIVAS              | 20.000,00     |                      |
| 3.3.90.48.00 | OUTROS AUXÍLIOS FINANCEIROS A PESSOA FÍSICA         | 190.000,00    |                      |
| 3.3.90.92.00 | DESPESAS DE EXERCÍCIOS ANTERIORES                   | 107.000,00    |                      |
| 4.4.90.51.00 | OBRAS E INSTALAÇÕES                                 | 580.000,00    |                      |
| 4.4.90.52.00 | EQUIPAMENTOS E MATERIAL PERMANENTE                  | 955.000,00    |                      |

Documento Assinado Digitalmente por: ANTONIO MANOEL DA SILVA  
Acesse em: <https://eccc.tce.pe.gov.br/epp/validaDoc.seam> Código do documento: a47a19d8-856e-4a72-9626-979b117b67b3

**PREFEITURA MUNICIPAL DE AGUA PRETA**  
PRAÇA DOS TRÊS PODERES, S/N - CNPJ:10183929/0001-57

Orçamento Programa - Exercício de 2026

**SEGURIDADE SOCIAL**

Anexo 11

Página 2

Lei: 2022, Data: 07/11/2025

| Codigo | Especificacao | Categoria | Função        |
|--------|---------------|-----------|---------------|
| TOTAL  |               |           | 72.445.024,00 |



Documento Assinado Digitalmente por: ANTONIO MANOEL DA SILVA  
Acesse em: <https://eccc.tce.pe.gov.br/epp/validaDoc.seam> Código do documento: a47a19d8-856e-4a72-9626-979b117b67b3



**PREFEITURA MUNICIPAL DE AGUA PRETA**  
PRAÇA DOS TRÊS PODERES, S/N - CNPJ:10183929/0001-57

Orçamento Programa - Exercício de 2026

Página 2

**ANÁLISE DE APLICAÇÃO NO ENSINO**

Lei: 2022, Data: 07/11/2025

|                                                          |               |
|----------------------------------------------------------|---------------|
| 6.1 - ACRÉSCIMO RESULTANTE DAS TRANSFERÊNCIAS DO FUNDEB  | 11.713.000,00 |
| 6.2 - DECRÉSCIMO RESULTANTE DAS TRANSFERÊNCIAS DO FUNDEB | 0,00          |

**DESPESAS DO FUNDEB**

**7. PROFISSIONAIS DA EDUCAÇÃO BÁSICA**

|                                    |               |
|------------------------------------|---------------|
| 7.1 - Educação Infantil            | 4.140.000,00  |
| 7.2 - Ensino Fundamental           | 25.900.000,00 |
| 7.3 - Educação de Jovens e Adultos | 1.483.000,00  |
| 7.4 - Educação Especial            | 0,00          |
| 7.5 - Administração Geral          | 0,00          |

**8. OUTRAS DESPESAS**

|                                    |              |
|------------------------------------|--------------|
| 8.1 - Educação Infantil            | 1.700.000,00 |
| 8.2 - Ensino Fundamental           | 4.155.000,00 |
| 8.3 - Educação de Jovens e Adultos | 2.000,00     |
| 8.4 - Educação Especial            | 60.000,00    |
| 8.5 - Administração Geral          | 0,00         |
| 8.6 - Transporte (Escolar)         | 0,00         |
| 8.7 - Outras                       | 0,00         |

**9. TOTAL DAS DESPESAS DO FUNDEB (7+8)**

**37.440.000,00**

**DESPESAS CUSTEADAS COM RECURSOS DO FUNDEB RECEBIDOS NO EXERCÍCIO**

|                                                                                                              |               |
|--------------------------------------------------------------------------------------------------------------|---------------|
| 10. Total das Despesas do FUNDEB com Profissionais da Educação Básica                                        | 31.523.000,00 |
| 11. Total das Despesas custeadas com FUNDEB - Impostos e Transferências de Impostos                          | 26.900.000,00 |
| 12. Total das Despesas custeadas com FUNDEB - Complementação da União - VAAF                                 | 3.200.000,00  |
| 13. Total das Despesas custeadas com FUNDEB - Complementação da União - VAAT                                 | 5.340.000,00  |
| 14. Total das Despesas custeadas com FUNDEB - Complementação da União - VAAR                                 | 2.000.000,00  |
| 15. Total das Despesas custeadas com FUNDEB - Complementação da União - VAAT aplicadas na Educação Infantil  | 5.340.000,00  |
| 16. Total das Despesas custeadas com FUNDEB - Complementação da União - VAAT aplicadas em Despesa de Capital | 1.050.000,00  |

**INDICADORES - Art. 212-A, inciso XI e § 3º - Constituição Federal**

|                                                                                        |        |
|----------------------------------------------------------------------------------------|--------|
| 17. Mínimo de 70% do FUNDEB na Remuneração dos Profissionais da Educação Básica        | 88,95  |
| 18. Percentual de 50% da Complementação da União ao FUNDEB (VAAT) na Educação Infantil | 100,00 |
| 19. Mínimo de 15% da Complementação da União ao FUNDEB (VAAT) em Despesa de Capital    | 19,66  |

**DESPESAS COM MANUTENÇÃO E DESENVOLVIMENTO DO ENSINO - MDE - CUSTEADAS COM RECEITA DE IMPOSTOS (EXCETO FUNDEB)**

**20. TOTAL DAS DESPESAS COM AÇÕES TÍPICAS DE MDE**

**6.273.000,00**

|                                     |              |
|-------------------------------------|--------------|
| 20.1 - EDUCAÇÃO INFANTIL            | 339.000,00   |
| 20.2 - ENSINO FUNDAMENTAL           | 1.245.000,00 |
| 20.3 - EDUCAÇÃO DE JOVENS E ADULTOS | 0,00         |
| 20.4 - EDUCAÇÃO ESPECIAL            | 20.000,00    |
| 20.5 - ADMINISTRAÇÃO GERAL          | 4.214.000,00 |
| 20.6 - TRANSPORTE (ESCOLAR)         | 0,00         |
| 20.7 - OUTRAS                       | 455.000,00   |



Documento Assinado Digitalmente por: ANTONIO MANOEL DA SILVA  
Acesse em: <https://eccc.tce.pe.gov.br/epp/validarDoc.seam> Código do documento: a47a19d8-856e-4a72-9626-979b117b67b3

**PREFEITURA MUNICIPAL DE AGUA PRETA**  
PRAÇA DOS TRÊS PODERES, S/N - CNPJ:10183929/0001-57

Orçamento Programa - Exercício de 2026

Página 3

**ANÁLISE DE APLICAÇÃO NO ENSINO**

Lei: 2022, Data: 07/11/2025

**APURAÇÃO DAS DESPESAS PARA FINS DE LIMITE MÍNIMO CONSTITUCIONAL**

|                                                                                                                          |               |
|--------------------------------------------------------------------------------------------------------------------------|---------------|
| 23. TOTAL DAS DESPESAS DE MDE CUSTEADAS COM RECURSOS DE IMPOSTOS (FUNDEB E RECEITAS DE IMPOSTOS)                         | 33.173.000,00 |
| 24. RESULTADOS LÍQUIDOS DAS TRANSFERÊNCIAS DO FUNDEB                                                                     | 11.713.000,00 |
| 25. TOTAL DAS DESPESAS PARA FINS DE LIMITE (23 - 24)                                                                     | 21.460.000,00 |
| <b>26. PERCENTUAL DE APLICAÇÃO EM MDE SOBRE A RECEITA LÍQUIDA DE IMPOSTOS ((25)/(3)x100) - LIMITE CONSTITUCIONAL 25%</b> | <b>25,31</b>  |

**RECEITAS ADICIONAIS PARA FINANCIAMENTO DO ENSINO (Obrigatório 100%)**

|                                                                                             |                     |
|---------------------------------------------------------------------------------------------|---------------------|
| <b>27. RECEITA DE TRANSFERÊNCIA DO FNDE (INCLUINDO RENDIMENTOS DE APLICAÇÃO FINANCEIRA)</b> | <b>3.430.000,00</b> |
| 27.1 - Salário-Educação                                                                     | 2.450.000,00        |
| 27.2 - PDDE                                                                                 | 25.000,00           |
| 27.3 - PNAE                                                                                 | 610.000,00          |
| 27.4 - PNATE                                                                                | 100.000,00          |
| 27.5 - Outras Transferências do FNDE                                                        | 245.000,00          |
| 28. RECEITA DE TRANSFERÊNCIAS DE CONVÊNIOS                                                  | 0,00                |
| 29. RECEITA DE ROYALTIES DESTINADOS À EDUCAÇÃO                                              | 0,00                |
| 30. RECEITA DE OPERAÇÕES DE CRÉDITO VINCULADAS À EDUCAÇÃO                                   | 0,00                |
| 31. OUTRAS RECEITAS PARA FINANCIAMENTO DO ENSINO                                            | 1.400.000,00        |
| <b>32. TOTAL DAS OUTRAS RECEITAS ADICIONAIS DO ENSINO (27 + 28 + 29 + 30 + 31)</b>          | <b>4.830.000,00</b> |

**DESPESAS CUSTEADAS COM RECEITAS ADICIONAIS PARA FINANCIAMENTO DO ENSINO**

|                                                                                                                                      |                     |
|--------------------------------------------------------------------------------------------------------------------------------------|---------------------|
| 33. EDUCAÇÃO INFANTIL                                                                                                                | 0,00                |
| 34. ENSINO FUNDAMENTAL                                                                                                               | 3.590.000,00        |
| 35. ENSINO MÉDIO                                                                                                                     | 0,00                |
| 36. ENSINO SUPERIOR                                                                                                                  | 0,00                |
| 37. ENSINO PROFISSIONAL                                                                                                              | 0,00                |
| 38. EDUCAÇÃO DE JOVENS E ADULTOS                                                                                                     | 0,00                |
| 39. EDUCAÇÃO ESPECIAL                                                                                                                | 0,00                |
| 40. OUTRAS                                                                                                                           | 1.450.000,00        |
| <b>41. TOTAL DAS DESPESAS CUSTEADAS COM RECEITAS ADICIONAIS PARA FINANCIAMENTO DO ENSINO (33 + 34 + 35 + 36 + 37 + 38 + 39 + 40)</b> | <b>5.040.000,00</b> |



Documento Assinado Digitalmente por: ANTONIO MANOEL DA SILVA  
Acesse em: <https://eccc.tce.pe.gov.br/epp/validaDoc.seam> Código do documento: a47a19d8-856e-4a72-9626-979b117667b3

**PREFEITURA MUNICIPAL DE AGUA PRETA**  
PRAÇA DOS TRÊS PODERES, S/N - CNPJ:10183929/0001-57

Orçamento Programa - Exercício de 2026

**ANÁLISE DE APLICAÇÃO NA SAÚDE**

Quadro 17

Página 1

Lei: 2022, Data: 07/11/2025



Documento Assinado Digitalmente por: ANTONIO MANOEL DA SILVA  
Acesse em: https://www.agua-preta.ma.gov.br/portal/assinado-digitalmente/47a19d8-856e-4a72-9626-979b117b67b3

|                                                                                                           | Previsão             | Obrig.(15%)          |
|-----------------------------------------------------------------------------------------------------------|----------------------|----------------------|
| <b>RECEITAS RESULTANTE DE IMPOSTOS (Caput do art. 212 da Constituição)</b>                                |                      |                      |
| <b>1. RECEITAS DE IMPOSTOS</b>                                                                            | <b>3.987.000,00</b>  | <b>598.050,00</b>    |
| <b>1.1 - Receita Resultante do Imposto sobre a Propriedade Predial e Territorial Urbana - IPTU</b>        | <b>225.000,00</b>    | <b>33.750,00</b>     |
| 1.1.1 - IPTU                                                                                              | 180.000,00           | 27.000,00            |
| 1.1.2 - Multas, Juros de Mora, Dívida Ativa e Outros Encargos do IPTU                                     | 45.000,00            | 6.750,00             |
| <b>1.2 - Receitas Resultante do Imposto sobre Transmissão Inter Vivos - ITBI</b>                          | <b>722.000,00</b>    | <b>108.300,00</b>    |
| 1.2.1 - ITBI                                                                                              | 700.000,00           | 105.000,00           |
| 1.2.2 - Multas, Juros de Mora, Dívida Ativa e Outros Encargos do ITBI                                     | 22.000,00            | 3.300,00             |
| <b>1.3 - Receitas Resultante do Imposto sobre Serviços de Qualquer Natureza - ISS</b>                     | <b>860.000,00</b>    | <b>129.000,00</b>    |
| 1.3.1 - ISS                                                                                               | 770.000,00           | 115.500,00           |
| 1.3.2 - Multas, Juros de Mora, Dívida Ativa e Outros Encargos do ISS                                      | 90.000,00            | 13.500,00            |
| <b>1.4 - Receitas Resultante do Imposto de Renda Retido na Fonte - IRRF</b>                               | <b>2.180.000,00</b>  | <b>327.000,00</b>    |
| <b>2. RECEITAS DE TRANSFERÊNCIAS CONSTITUCIONAIS E LEGAIS</b>                                             | <b>74.085.000,00</b> | <b>11.112.750,00</b> |
| 2.1 - Cota-Parte FPM                                                                                      | 58.000.000,00        | 8.700.000,00         |
| 2.2 - Cota-Parte ITR                                                                                      | 25.000,00            | 3.750,00             |
| 2.3 - Cota-Parte IPVA                                                                                     | 1.800.000,00         | 270.000,00           |
| 2.4 - Cota-Parte ICMS                                                                                     | 14.200.000,00        | 2.130.000,00         |
| 2.5 - Cota-Parte IPI-Exportação                                                                           | 60.000,00            | 9.000,00             |
| 2.6 - Compensação Financeiras Provenientes de Impostos e Transf. Constitucionais                          | 0,00                 | 0,00                 |
| <b>3 - TOTAL DAS RECEITAS RESULTANTES DE IMPOSTOS E TRANSFERÊNCIAS CONSTITUCIONAIS E LEGAIS = (1 + 2)</b> | <b>78.072.000,00</b> | <b>11.710.800,00</b> |
| <b>4. DESPESAS COM AÇÕES E SERVIÇOS PÚBLICOS DE SAÚDE (ASPS) - POR SUBFUNÇÃO E CATEGORIA ECONÔMICA</b>    | <b>Fixado</b>        |                      |
| <b>4.1 - ATENÇÃO BÁSICA</b>                                                                               | <b>3.262.000,00</b>  |                      |
| 4.1.1 - Despesas Correntes                                                                                | 3.062.000,00         |                      |
| 4.1.2 - Despesas de Capital                                                                               | 200.000,00           |                      |
| <b>4.2 - ASSISTÊNCIA HOSPITALAR E AMBULATORIAL</b>                                                        | <b>3.955.000,00</b>  |                      |
| 4.2.1 - Despesas Correntes                                                                                | 3.755.000,00         |                      |
| 4.2.2 - Despesas de Capital                                                                               | 200.000,00           |                      |
| <b>4.3 - SUPORTE PROFILÁTICO E TERAPÊUTICO</b>                                                            | <b>30.000,00</b>     |                      |
| 4.3.1 - Despesas Correntes                                                                                | 30.000,00            |                      |
| 4.3.2 - Despesas de Capital                                                                               | 0,00                 |                      |
| <b>4.4 - VIGILÂNCIA SANITÁRIA</b>                                                                         | <b>10.000,00</b>     |                      |
| 4.4.1 - Despesas Correntes                                                                                | 10.000,00            |                      |
| 4.4.2 - Despesas de Capital                                                                               | 0,00                 |                      |
| <b>4.5 - VIGILÂNCIA EPIDEMIOLÓGICA</b>                                                                    | <b>221.000,00</b>    |                      |
| 4.5.1 - Despesas Correntes                                                                                | 216.000,00           |                      |
| 4.5.2 - Despesas de Capital                                                                               | 5.000,00             |                      |
| <b>4.6 - ALIMENTAÇÃO E NUTRIÇÃO</b>                                                                       | <b>0,00</b>          |                      |
| 4.6.1 - Despesas Correntes                                                                                | 0,00                 |                      |
| 4.6.2 - Despesas de Capital                                                                               | 0,00                 |                      |
| <b>4.7 - OUTRAS SUBFUNÇÕES (X)</b>                                                                        | <b>7.032.000,00</b>  |                      |
| 4.7.1 - Despesas Correntes                                                                                | 6.832.000,00         |                      |

**PREFEITURA MUNICIPAL DE AGUA PRETA**  
PRAÇA DOS TRÊS PODERES, S/N - CNPJ:10183929/0001-57

Orçamento Programa - Exercício de 2026

**ANÁLISE DE APLICAÇÃO NA SAÚDE**

Quadro 17

Página 2

Lei: 2022, Data: 07/11/2025

|                                                                                                                              |                      |
|------------------------------------------------------------------------------------------------------------------------------|----------------------|
| 4.7.2 - Despesas de Capital                                                                                                  | 200.000,00           |
| <b>5 - TOTAL (4.1 + 4.2 + 4.3 + 4.4 + 4.5 + 4.6 + 4.7)</b>                                                                   | <b>14.510.000,00</b> |
| <b>6 - APURAÇÃO DO CUMPRIMENTO DO LIMITE MÍNIMO PARA APLICAÇÃO EM ASPS</b>                                                   |                      |
| 6.1 - Diferença entre o Valor Aplicado e a Despesa Mínima a ser Aplicada (5 - 3)                                             | 2.799.200,00         |
| 6.2 - PERCENTUAL DA RECEITA DE IMPOSTOS E TRANSFERÊNCIAS CONSTITUCIONAIS E LEGAIS APLICADO EM ASPS(5 /3) * 100 (Mínimo de 15 | 18,59                |
| <b>7 - RECEITAS ADICIONAIS PARA O FINANCIAMENTO DA SAÚDE NÃO COMPUTADAS NO CÁLCULO DO MÍNIMO</b>                             |                      |
| <b>7.1 - RECEITAS DE TRANSFERÊNCIAS PARA A SAÚDE</b>                                                                         | <b>29.800.000,00</b> |
| 7.1.1 - Proveniente da União - Fundo a Fundo                                                                                 | 29.250.000,00        |
| 7.1.2 - Proveniente dos Estados                                                                                              | 550.000,00           |
| 7.1.3 - Proveniente de outros Municípios                                                                                     | 0,00                 |
| <b>7.2 - RECEITA DE OPERAÇÕES DE CRÉDITO INTERNAS E EXTERNAS VINCULADAS A SAÚDE</b>                                          | <b>0,00</b>          |
| <b>7.3 - OUTRAS RECEITAS</b>                                                                                                 | <b>0,00</b>          |
| <b>8 - TOTAL DE RECEITAS ADICIONAIS PARA FINANCIAMENTO DA SAÚDE (7.1 + 7.2 + 7.3)</b>                                        | <b>29.800.000,00</b> |
| <b>9 - DESPESAS COM SAÚDE POR SUBFUNÇÕES E CATEGORIA ECONÔMICA NÃO COMPUTADAS NO CÁLCULO DO MÍNIMO</b>                       |                      |
| <b>9.1 - ATENÇÃO BÁSICA</b>                                                                                                  | <b>17.660.000,00</b> |
| 9.1.1 - Despesas Correntes                                                                                                   | 17.210.000,00        |
| 9.1.2 - Despesas de Capital                                                                                                  | 450.000,00           |
| <b>9.2 - ASSISTÊNCIA HOSPITALAR E AMBULATORIAL</b>                                                                           | <b>9.086.000,00</b>  |
| 9.2.1 - Despesas Correntes                                                                                                   | 8.666.000,00         |
| 9.2.2 - Despesas de Capital                                                                                                  | 420.000,00           |
| <b>9.3 - SUPORTE PROFILÁTICO E TERAPÊUTICO</b>                                                                               | <b>420.000,00</b>    |
| 9.3.1 - Despesas Correntes                                                                                                   | 370.000,00           |
| 9.3.2 - Despesas de Capital                                                                                                  | 50.000,00            |
| <b>9.4 - VIGILÂNCIA SANITÁRIA</b>                                                                                            | <b>104.000,00</b>    |
| 9.4.1 - Despesas Correntes                                                                                                   | 104.000,00           |
| 9.4.2 - Despesas de Capital                                                                                                  | 0,00                 |
| <b>9.5 - VIGILÂNCIA EPIDEMIOLÓGICA</b>                                                                                       | <b>1.037.000,00</b>  |
| 9.5.1 - Despesas Correntes                                                                                                   | 1.027.000,00         |
| 9.5.2 - Despesas de Capital                                                                                                  | 10.000,00            |
| <b>9.6 - ALIMENTAÇÃO E NUTRIÇÃO</b>                                                                                          | <b>13.000,00</b>     |
| 9.6.1 - Despesas Correntes                                                                                                   | 13.000,00            |
| 9.6.2 - Despesas de Capital                                                                                                  | 0,00                 |
| <b>9.7 - OUTRAS SUBFUNÇÕES</b>                                                                                               | <b>1.460.000,00</b>  |
| 9.7.1 - Despesas Correntes                                                                                                   | 1.460.000,00         |
| 9.7.2 - Despesas de Capital                                                                                                  | 0,00                 |
| <b>10 - TOTAL DAS DESPESAS NÃO COMPUTADAS NO CÁLCULO DO MÍNIMO (9.1 + 9.2 + 9.3 + 9.4 + 9.5 + 9.6 + 9.7)</b>                 | <b>29.780.000,00</b> |
| <b>19 - DESPESAS TOTAIS COM SAÚDE (Computadas e não computadas no cálculo do limite mínimo)</b>                              |                      |
| 20 - ATENÇÃO BÁSICA (4.1 + 9.1)                                                                                              | 20.922.000,00        |



Documento Assinado Digitalmente por: ANTONIO MANOEL DA SILVA  
Acesse em: <https://elc-e-tee-pe.gov.br/epp/validarDoc.seam> Código do documento: a47a19d8-856e-4a72-9626-979b11766763



**PREFEITURA MUNICIPAL DE AGUA PRETA**  
PRAÇA DOS TRÊS PODERES, S/N - CNPJ:10183929/0001-57

Orçamento Programa - Exercício de 2026

**ANÁLISE DE APLICAÇÃO NA SAÚDE**

|                                                                             |                      |
|-----------------------------------------------------------------------------|----------------------|
| 21 - ASSISTÊNCIA HOSPITALAR E AMBULATORIAL (4.2 + 9.2)                      | 13.041.000,00        |
| 22 - SUPORTE PROFILÁTICO E TERAPÊUTICO (4.3 + 9.3)                          | 450.000,00           |
| 23 - VIGILÂNCIA SANITÁRIA (4.4 + 9.4)                                       | 114.000,00           |
| 24 - VIGILÂNCIA EPIDEMIOLÓGICA (4.5 + 9.5)                                  | 1.258.000,00         |
| 25 - ALIMENTAÇÃO E NUTRIÇÃO (4.6 + 9.6)                                     | 13.000,00            |
| 26 - OUTRAS SUBFUNÇÕES (4.7 + 9.7)                                          | 8.492.000,00         |
| <b>27 - TOTAL DAS DESPESAS COM SAÚDE (20 + 21 + 22 + 23 + 24 + 25 + 26)</b> | <b>44.290.000,00</b> |

Quadro 17  
Página 3

Lei: 2022, Data: 07/11/2025

Documento Assinado Digitalmente por: ANTONIO MANOEL DA SILVA  
Acesse em: <https://eccc.tce.pe.gov.br/epp/validaDoc.seam> Código do documento: a47a19d8-856e-4a72-9626-979b117667b3

**PREFEITURA MUNICIPAL DE AGUA PRETA**  
 PRAÇA DOS TRÊS PODERES, S/N - CNPJ:10183929/0001-57



Orçamento Programa - Exercício de 2026  
**RECEITA CORRENTE LIQUIDA - LC 101, ART. 2, Inciso IV**

Quadro 29  
 Página 29  
 Lei: 2022, Data: 07/11/2022

Documento Assinado Digitalmente por: ANTONIO MANOEL DA SILVA  
 Código do documento: 474901856-4a72-9626-979b117b67b3

| Código                      | Especificação                                                   | Previsão              |
|-----------------------------|-----------------------------------------------------------------|-----------------------|
| <b>RECEITA ORÇAMENTÁRIA</b> |                                                                 |                       |
| 1100.00.0.0.00              | IMPOSTOS, TAXAS E CONTRIBUIÇÕES DE MELHORIA                     | 6.259.024,00          |
| 1200.00.0.0.00              | CONTRIBUIÇÕES                                                   | 6.770.000,00          |
| 1300.00.0.0.00              | RECEITA PATRIMONIAL                                             | 1.277.000,00          |
| 1600.00.0.0.00              | RECEITA DE SERVIÇOS                                             | 5.525.000,00          |
| 1700.00.0.0.00              | TRANSFERÊNCIAS CORRENTES                                        | 157.439.976,00        |
| 1900.00.0.0.00              | OUTRAS RECEITAS CORRENTES                                       | 3.139.000,00          |
|                             | <b>SUBTOTAL</b>                                                 | <b>180.410.000,00</b> |
| <b>DEDUÇÃO</b>              |                                                                 |                       |
|                             | GANHOS COM APLICAÇÕES FINANCEIRAS DO RPPS                       | -5.000,00             |
| 1215.01.0.0.00              | CONTRIBUIÇÃO DO SERVIDOR CIVIL                                  | -5.770.000,00         |
| 1710.00.0.0.00              | TRANSFERÊNCIAS RELATIVAS À EMENDA                               | -8.810.000,00         |
| 1710.00.0.0.00              | TRANSFERÊNCIAS RELATIVAS À AGENTES COMUNITÁRIOS (FONTE STN 604) | -3.020.000,00         |
| 9500.00.0.0.00              | (R) DEDUÇÕES DO FUNDEB                                          | -14.937.000,00        |
|                             | <b>SUBTOTAL</b>                                                 | <b>-32.542.000,00</b> |
|                             | <b>TOTAL</b>                                                    | <b>147.868.000,00</b> |

**Percentual de Gastos com Pessoal**

**Legislativo**

Despesa com Pessoal 4.690.000,00

**Deduções**

| Categoria    | Tipo | Valor     | Descrição da Dedução |
|--------------|------|-----------|----------------------|
| 3.1.90.91.00 | NV   | 40.000,00 | SENTENÇAS JUDICIAIS  |

Total Deduções 40.000,00

Despesa Líquida: 4.650.000,00

Percentual Aplicado: 3,14 %

**Executivo**

Despesa com Pessoal 95.659.722,00

**Deduções**

| Categoria    | Tipo | Valor         | Descrição da Dedução                                               |
|--------------|------|---------------|--------------------------------------------------------------------|
| 3.1.90.01.00 | NV   | 10.500.000,00 | Aposentadorias, Reserva Remunerada e Reformas                      |
| 3.1.90.03.00 | NV   | 2.650.000,00  | Pensões do RPPS e do Militar                                       |
| 3.1.90.04.00 | NV   | 86.400,00     | CONTRATAÇÃO POR TEMPO DETERMINADO                                  |
| 3.1.90.11.00 | NV   | 3.020.000,00  | VENCIMENTOS E VANTAGENS FIXAS - PESSOAL CIVIL - ART. 198 § 7 DA CF |
| 3.1.90.11.00 | NV   | 741.600,00    | VENCIMENTOS E VANTAGENS FIXAS - PESSOAL CIVIL                      |
| 3.1.90.91.00 | NV   | 442.728,00    | SENTENÇAS JUDICIAIS                                                |
| 3.1.90.92.00 | NV   | 32.354,00     | DESPESAS DE EXERCÍCIOS ANTERIORES                                  |
| 3.1.90.94.00 | NV   | 539.284,00    | INDENIZAÇÕES E RESTITUIÇÕES TRABALHISTAS                           |
| 3.1.91.13.00 | NV   | 72.000,00     | OBRIGAÇÕES PATRONAIS - INTRA-ORÇAMENTÁRIO                          |

\* Nas despesas (deduções) que se enquadram na parcela dedutível do piso salarial do Enfermeiro, Téc. de Enfermagem, Aux. de Enfermagem e Parteira, o valor apresentado corresponde a 72% do valor orçado. EMENDA CONSTITUCIONAL Nº 127, DE 22 DE DEZEMBRO DE 2022.

**PREFEITURA MUNICIPAL DE AGUA PRETA**  
PRAÇA DOS TRÊS PODERES, S/N - CNPJ:10183929/0001-57



Orçamento Programa - Exercício de 2026

RECEITA CORRENTE LIQUIDA - LC 101, ART. 2, Inciso IV

Quadro 29

Página 29

Lei: 2022, Data: 07/11/2022

| Código               | Especificação | Previsão      |                                                        |
|----------------------|---------------|---------------|--------------------------------------------------------|
| 3.1.91.92.00         | NV            | 9.000,00      | DESPESAS DE EXERCÍCIOS ANTERIORES - INTRA-ORÇAMENTÁRIO |
| Total Deduções       |               | 18.093.366,00 |                                                        |
| Despesa Líquida:     |               | 77.566.356,00 |                                                        |
| Percentual Aplicado: |               | 52,46 %       |                                                        |

Documento Assinado Digitalmente por: ANTONIO MANOEL DA SILVA  
CPF: 028.911.000-00  
URL: https://pcc.ice.pe.gov.br/epp/validaDoc.seam Código do documento: a47a19d8-856e-4a72-9626-979b117b67b3

\* Nas despesas (deduções) que se enquadram na parcela dedutível do piso salarial do Enfermeiro, Téc. de Enfermagem, Aux. de Enfermagem e Parteira, o valor apresentado corresponde a 72% do valor orçado. EMENDA CONSTITUCIONAL Nº 127, DE 22 DE DEZEMBRO DE 2022.

**PREFEITURA MUNICIPAL DE AGUA PRETA**  
PRAÇA DOS TRÊS PODERES, S/N - CNPJ:10183929/0001-57



Orçamento Programa - Exercício de 2026

**RECEITA/DESPESA POR FONTE DE RECURSO DO STN**

Página 1  
Lei: 2022, Data: 07/11/2025

| Cod.         | Descrição                                                                              | RECEITA PREVISTA      | DESPESA PREVISTA      |
|--------------|----------------------------------------------------------------------------------------|-----------------------|-----------------------|
| <b>1</b>     | <b>Recursos do Exercício Corrente</b>                                                  | <b>180.000.000,00</b> | <b>180.000.000,00</b> |
| 500          | Recursos não Vinculados de Impostos (Exerc.Corrente)                                   | 85.524.024,00         | 85.524.024,00         |
| 540          | Transferências do FUNDEB - Impostos e Transferências de Impostos (Exerc.Corrente)      | 26.900.000,00         | 26.900.000,00         |
| 541          | Transferências do FUNDEB - Complementação da União - VAAF (Exerc.Corrente)             | 3.200.000,00          | 3.200.000,00          |
| 542          | Transferências do FUNDEB - Complementação da União - VAAT (Exerc.Corrente)             | 5.340.000,00          | 5.340.000,00          |
| 543          | Transferências do FUNDEB - Complementação da União - VAAR (Exerc.Corrente)             | 2.000.000,00          | 2.000.000,00          |
| 550          | Transferência do Salário-Educação (Exerc.Corrente)                                     | 2.450.000,00          | 2.450.000,00          |
| 551          | Transferências de Recursos do FNDE referentes ao Programa Dinheiro Direto na Esc       | 25.000,00             | 25.000,00             |
| 552          | Transferências de Recursos do FNDE referentes ao Programa Nacional de Alimentaç        | 610.000,00            | 610.000,00            |
| 553          | Transferências de Recursos do FNDE Referentes ao Programa Nacional de Apoio ao         | 100.000,00            | 100.000,00            |
| 569          | Outras Transferências de Recursos do FNDE (Exerc.Corrente)                             | 245.000,00            | 245.000,00            |
| 571          | Transferências do Estado referentes a Convênios e Instrumentos Congêneres vincul       | 1.400.000,00          | 1.400.000,00          |
| 600          | Transf.Fundo a Fundo de Recursos do SUS provenientes do Governo Federal - Bloc         | 22.600.000,00         | 22.600.000,00         |
| 601          | Transf.Fundo a Fundo de Recursos do SUS provenientes do Governo Federal - Bloc         | 530.000,00            | 530.000,00            |
| 604          | Transferências provenientes do Governo Federal destinadas ao vencimento dos ager       | 3.020.000,00          | 3.020.000,00          |
| 605          | Assistência financeira da União destinada à complementação ao pagamento dos pisc       | 3.000.000,00          | 3.000.000,00          |
| 621          | Transferências Fundo a Fundo de Recursos do SUS provenientes do Governo Estad          | 350.000,00            | 350.000,00            |
| 631          | Transferências do Governo Federal referentes a Convênios e Instrumentos Congêner       | 100.000,00            | 100.000,00            |
| 632          | Transferências do Estado referentes a Convênios e Instrumentos Congêneres vincul       | 200.000,00            | 200.000,00            |
| 660          | Transferência de Recursos do Fundo Nacional de Assistência Social - FNAS (Exerc.C      | 2.195.000,00          | 2.195.000,00          |
| 661          | Transferência de Recursos dos Fundos Estaduais de Assistência Social (Exerc.Corre      | 542.000,00            | 542.000,00            |
| 700          | Outras Transferências de Convênios ou Instrumentos Congêneres da União (Exerc.C        | 2.040.000,00          | 2.040.000,00          |
| 701          | Outras Transferências de Convênios ou Instrumentos Congêneres dos Estados (Exer        | 893.000,00            | 893.000,00            |
| 706          | Transferência Especial da União (Exerc.Corrente)                                       | 110.000,00            | 110.000,00            |
| 710          | Transferência Especial dos Estados (Exerc.Corrente)                                    | 500.000,00            | 500.000,00            |
| 715          | Transferências Destinadas ao Setor Cultural - LC nº 195/2022 – Art. 5º - Audiovisual ( | 16.000,00             | 16.000,00             |
| 716          | Transferências Destinadas ao Setor cultural - LC nº 195/2022 – Art. 8º - Demais Seto   | 16.000,00             | 16.000,00             |
| 719          | Transferências da Política Nacional Aldir Blanc de Fomento à Cultura - Lei nº 14.399/  | 400.000,00            | 400.000,00            |
| 751          | Recursos da Contribuição para o Custeio do Serviço de Iluminação Pública - COSIP (     | 1.000.000,00          | 1.000.000,00          |
| 800          | Recursos Vinculados ao RPPS - Fundo em Capitalização (Plano Previdenciário) (Exe       | 14.000.000,00         | 14.000.000,00         |
| 880          | Recursos Próprios dos Consórcios (Exerc.Corrente)                                      | 693.976,00            | 693.976,00            |
| <b>TOTAL</b> |                                                                                        | <b>180.000.000,00</b> | <b>180.000.000,00</b> |

Documento Assinado Digitalmente em: https://eleicoes.prec.org.br/eleicoes/2025/07/11/2025